

31/12/2017

Informações Gerais

| | |
|---|----------------------------|
| AETQ (Administrador Estatutário Tecnicamente Qualificado) | Marcos Anderson Treitinger |
| Custódia e Controladoria | Itaú Unibanco |
| Consultoria de Risco dos Investimentos | Aditus |
| Auditor Independente | Exacto Auditoria S/S |
| Total dos Investimentos (R\$) | 273.090.188,04 |

Comentário Mensal

O Comitê de Política Monetária do Banco Central do Brasil – COPOM, reunido em 06/12/2017 decidiu, por unanimidade, reduzir a taxa de juros básicos da Economia, taxa Selic, em 0,50% ao ano, passando de 7,50% para 7,00% ao ano. O mês de dezembro teve 20 dias úteis e com isso a variação da taxa básica de juros da economia (Selic), foi de 0,54%. O IMA-B, índice de referência para as aplicações em títulos públicos lastreados em Notas do Tesouro Nacional, “série b”, NTN-b, registrou variação positiva de +0,83%. O IRF-m, índice de referência para as aplicações em títulos públicos pré-fixados teve variação positiva de 1,24%. O Ibovespa fechou em alta de 6,16% e o dólar se valorizou 1,42% frente ao real. O INPC registrou alta de 0,26% em dezembro, encerrando o ano em 2,07%, já o IPCA, índice de inflação oficial utilizado pelo Governo, subiu 0,44% no mês e 2,95% em 2017.

Histórico de Rentabilidade do Plano

| Ano | Jan | Fev | Mar | Abr | Mai | Jun | Jul | Ago | Set | Out | Nov | Dez | Ano |
|------|--------|-------|--------|-------|--------|--------|-------|--------|-------|-------|-------|-------|--------|
| 2010 | 0,52% | 0,82% | 1,08% | 0,56% | 0,25% | 0,80% | 0,92% | 0,85% | 1,29% | 0,87% | 0,92% | 1,12% | 10,47% |
| 2011 | 0,98% | 1,03% | 1,05% | 1,25% | 0,95% | 0,78% | 0,82% | 0,88% | 0,94% | 1,18% | 0,94% | 1,18% | 12,66% |
| 2012 | 1,22% | 0,95% | 0,91% | 0,89% | 0,72% | 0,89% | 1,11% | 1,09% | 0,85% | 1,65% | 1,35% | 1,85% | 14,34% |
| 2013 | 0,61% | 0,06% | -0,46% | 1,23% | -0,66% | -1,91% | 0,92% | -0,29% | 1,37% | 1,69% | 0,16% | 2,52% | 5,28% |
| 2014 | -0,68% | 0,92% | 1,82% | 1,35% | 0,91% | 1,01% | 0,73% | 0,99% | 0,51% | 1,26% | 1,21% | 0,88% | 11,44% |
| 2015 | 1,04% | 1,26% | 1,48% | 1,31% | 0,96% | 1,11% | 1,19% | 0,64% | 1,29% | 1,64% | 1,60% | 1,40% | 16,00% |
| 2016 | 1,37% | 1,35% | 1,21% | 1,05% | 0,96% | 1,25% | 1,07% | 0,98% | 0,76% | 0,81% | 0,45% | 0,81% | 12,76% |
| 2017 | 1,10% | 0,85% | 0,81% | 0,52% | 0,53% | 0,54% | 0,97% | 0,80% | 0,77% | 0,64% | 0,54% | 0,75% | 9,19% |

Rentabilidade do Plano

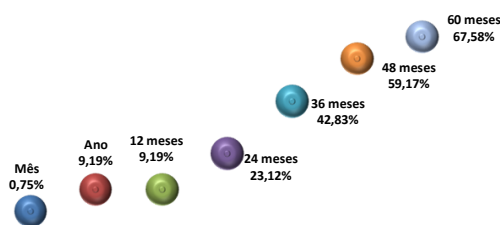

Composição da Carteira

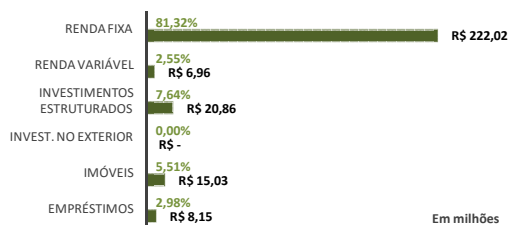

Rentabilidade do Plano X Indicadores

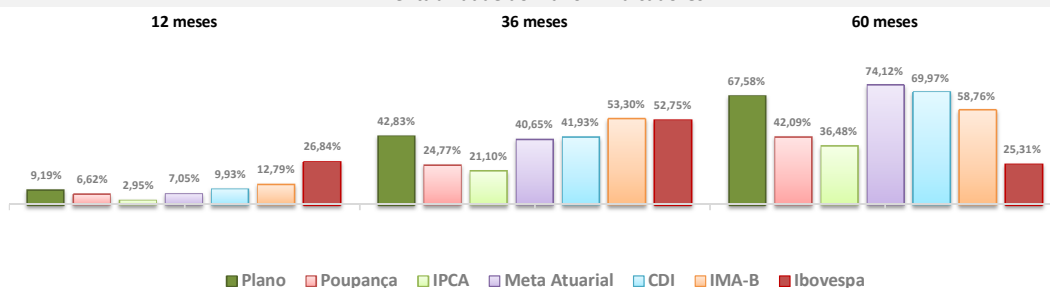

Composição do Segmento de Renda Fixa

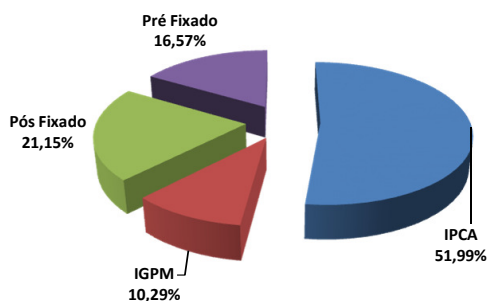

Composição do Segmento de Renda Variável

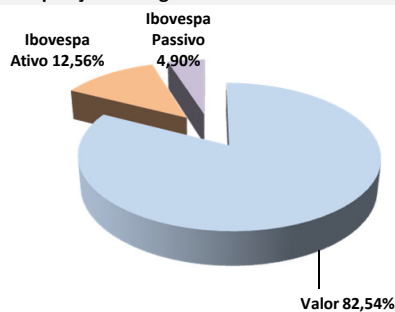

* Os investimentos não contam com qualquer garantia da Fundação Codecs de Seguridade Social - FUSESC, das empresas patrocinadoras, dos gestores, de qualquer mecanismo de seguro ou, ainda, do Fundo Garantidor de Créditos (FGC).
* Este boletim tem caráter meramente informativo, não podendo ser distribuído, reproduzido ou copiado sem a expressa concordância da Fundação Codecs de Seguridade Social FUSESC. Apesar de zelar pela exatidão dos dados, a FUSESC não se responsabiliza pela total precisão das informações que poderão, eventualmente, estar incompletas, resumidas ou sofrer alterações a qualquer momento.

Para a avaliação da rentabilidade é recomendável a análise de longo prazo.
* A rentabilidade acima é aplicável exclusivamente aos participantes e assistidos do Plano de Benefícios em percentual de saldo de conta.
* É recomendável a leitura cuidadosa do Regulamento do Plano de Benefícios e da Política de Investimentos.
* A rentabilidade obtida no passado não representa garantia de rentabilidade futura.
* A rentabilidade e o saldo de conta podem ser influenciados pela opção tributária, pela conversão em benefício ou ainda pela opção por um dos institutos da Lei Complementar nº 109/01.