

**Informações Gerais**

**31/10/2015**

AETQ (Administrador Estatutário Tecnicamente Qualificado)	Marcos Anderson Treitinger
Custodia e Controladoria	Itaú Unibanco
Consultoria de Risco dos Investimentos	Aditus
Auditor Independente	Exacto Auditoria S/S
Total dos Investimentos (R\$)	231.146.474,02

**Comentário Mensal**

O Comitê de Política Monetária do Banco Central do Brasil – COPOM, reunido em 21/10/2015 decidiu manter a meta da taxa de juros básico da economia, Taxa Selic, em 14,25% ao ano e, em seu comunicado ao mercado, deixou claro que vai mantê-la, neste patamar, "por período suficientemente prolongado" para alcançar a convergência da meta de inflação para 4,5% a.a. No mesmo comunicado o Banco Central informa que desistiu de tentar reduzir a meta de 4,5% de inflação até o final de 2016 e que este objetivo deverá ser atingido até outubro de 2017, ou seja, nos próximos 24 meses. No entendimento do Banco Central, há muitas dúvidas quanto à trajetória de inflação frente as incertezas nos resultados fiscais do país. A inflação, medida pelo IPCA (inflação oficial do governo), poderá ficar próxima a 10%, este ano. De acordo com a pesquisa FOCUS realizada pelo Banco Central junto ao mercado financeiro e divulgada ao público em 03/11/2015, economistas e instituições financeiras ampliaram a queda prevista para o PIB em 2015, a previsão que era de -2,85%, há quatro semanas atrás, agora está em -3,05%.

**Histórico de Rentabilidade do Plano**

Ano	Jan	Fev	Mar	Abr	Mai	Jun	Jul	Ago	Set	Out	Nov	Dez	Ano
2010	0,52%	0,82%	1,08%	0,56%	0,25%	0,80%	0,92%	0,85%	1,29%	0,87%	0,92%	1,12%	<b>10,47%</b>
2011	0,98%	1,03%	1,05%	1,25%	0,95%	0,78%	0,82%	0,88%	0,94%	1,18%	0,94%	1,18%	<b>12,66%</b>
2012	1,22%	0,95%	0,91%	0,89%	0,72%	0,89%	1,11%	1,09%	0,85%	1,65%	1,35%	1,85%	<b>14,34%</b>
2013	0,61%	0,06%	-0,46%	1,23%	-0,66%	-1,91%	0,92%	-0,29%	1,37%	1,69%	0,16%	2,52%	<b>5,28%</b>
2014	-0,68%	0,92%	1,82%	1,35%	0,91%	1,01%	0,73%	0,99%	0,51%	1,26%	1,21%	0,88%	<b>11,44%</b>
2015	1,04%	1,26%	1,48%	1,31%	0,96%	1,11%	1,19%	0,64%	1,29%	1,64%			<b>12,60%</b>

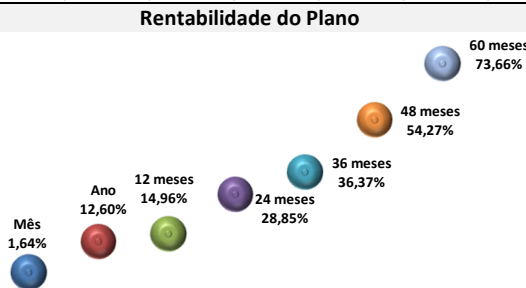

**Composição da Carteira**

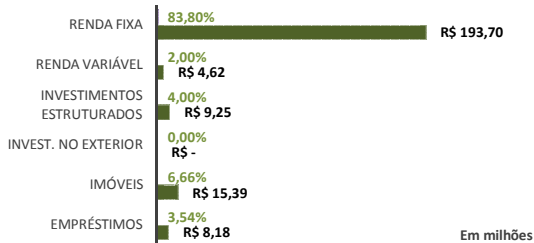

**Rentabilidade do Plano X Indicadores**

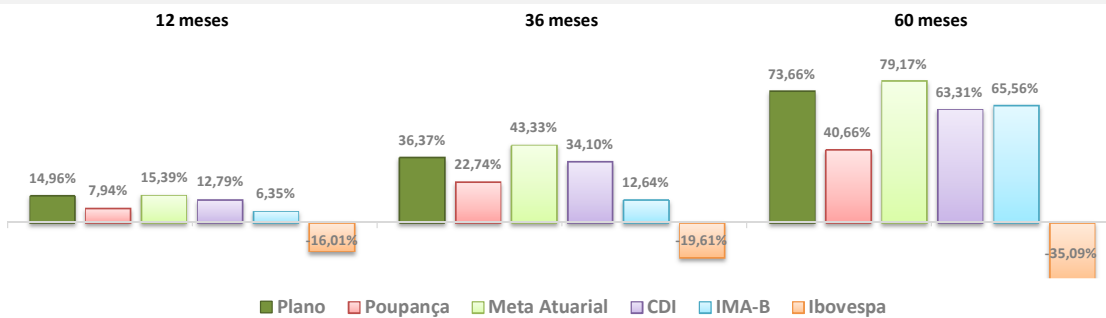

**Composição do Segmento de Renda Fixa**

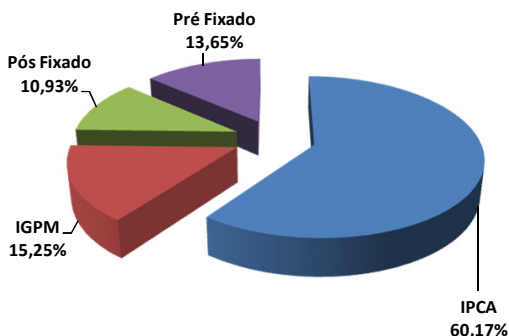

**Composição do Segmento de Renda Variável**

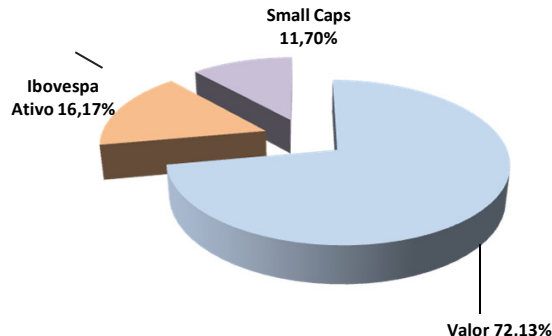

\* Os investimentos não contam com qualquer garantia da Fundação Codesc de Seguridade Social - FUSESC, das empresas patrocinadoras, dos gestores, de qualquer mecanismo de seguro ou, ainda, do Fundo Garantidor de Créditos (FGC).  
\* Este boletim tem caráter meramente informativo, não podendo ser distribuído, reproduzido ou copiado sem a expressa concordância da Fundação Codesc de Seguridade Social FUSESC. Apesar de zelar pela exatidão dos dados, a FUSESC não se responsabiliza pela total precisão das informações que poderão, eventualmente, estar incompletas, resumidas ou sofrer alterações a qualquer momento.

Para a avaliação da rentabilidade é recomendável a análise de longo prazo.  
\* A rentabilidade acima é aplicável exclusivamente aos participantes e assistidos do Plano de Benefícios em percentual de saldo de conta.  
\* É recomendável a leitura cuidadosa do Regulamento do Plano de Benefícios e da Política de Investimentos.  
\* A rentabilidade obtida no passado não representa garantia de rentabilidade futura.  
\* A rentabilidade e o saldo de conta podem ser influenciados pela opção tributária, pela conversão em benefício ou ainda pela opção por um dos instituídos da Lei Complementar nº 109/01.