

30/04/2018

Informações Gerais

| | |
|---|----------------------------|
| AETQ (Administrador Estatutário Tecnicamente Qualificado) | Marcos Anderson Treitinger |
| Custódia e Controladoria | Itaú Unibanco |
| Consultoria de Risco dos Investimentos | Aditus |
| Auditor Independente | Exacto Auditoria S/S |
| Total dos Investimentos (R\$) | 680.611.476,47 |

Comentário Mensal

Neste mês não houve reunião do Comitê de Política Monetário do Banco Central do Brasil – COPOM e a taxa de juros básicos da Economia, taxa Selic, segue no patamar de 6,50% a.a. A próxima reunião acontecerá em 15 e 16 de maio do corrente ano. Abril teve 21 dias úteis e com isso a variação da taxa básica de juros da economia (Selic), foi de 0,52%. O IMA-B, índice de referência para as aplicações em títulos públicos lastreados em Notas do Tesouro Nacional, “série b”, NTN-b, registrou variação negativa de -0,14%. O IRF-m, índice de referência para as aplicações em títulos públicos pré-fixados teve variação positiva de 0,47%. O Ibovespa fechou com valorização de 0,88% e o dólar se valorizou 4,73% em relação ao real. O INPC registrou alta de 0,21% em abril, já o IPCA, índice de inflação oficial utilizado pelo Governo, subiu 0,22% no mês.

Histórico de Rentabilidade do Plano

| Ano | Jan | Fev | Mar | Abr | Mai | Jun | Jul | Ago | Set | Out | Nov | Dez | Ano |
|------|-------|-------|-------|-------|-------|--------|-------|-------|-------|-------|-------|-------|--------|
| 2010 | 0,51% | 0,84% | 1,11% | 0,55% | 0,18% | 0,82% | 0,92% | 0,87% | 1,31% | 0,90% | 0,96% | 1,14% | 10,59% |
| 2011 | 1,01% | 1,05% | 1,06% | 1,27% | 0,94% | 0,75% | 0,76% | 0,84% | 0,92% | 1,18% | 0,92% | 1,28% | 12,66% |
| 2012 | 1,27% | 0,97% | 0,90% | 0,85% | 0,66% | 0,73% | 1,03% | 1,10% | 0,84% | 1,65% | 1,42% | 1,66% | 13,89% |
| 2013 | 0,78% | 0,34% | 0,00% | 1,04% | 0,20% | -0,71% | 0,88% | 0,04% | 1,14% | 1,40% | 1,05% | 2,83% | 9,32% |
| 2014 | 0,05% | 0,87% | 1,53% | 1,26% | 0,88% | 0,87% | 0,70% | 0,91% | 0,54% | 1,34% | 1,24% | 0,95% | 11,71% |
| 2015 | 1,02% | 1,33% | 1,54% | 1,35% | 0,88% | 1,12% | 1,13% | 0,60% | 1,38% | 1,73% | 1,75% | 1,42% | 16,38% |
| 2016 | 1,35% | 1,37% | 1,22% | 0,98% | 0,92% | 1,25% | 1,04% | 0,90% | 0,61% | 0,70% | 0,29% | 0,64% | 11,86% |
| 2017 | 1,06% | 0,79% | 0,69% | 0,43% | 0,42% | 0,41% | 0,98% | 0,83% | 0,71% | 0,59% | 0,50% | 0,72% | 8,44% |
| 2018 | 1,27% | 0,59% | 0,62% | 0,63% | | | | | | | | | 3,14% |

Rentabilidade do Plano

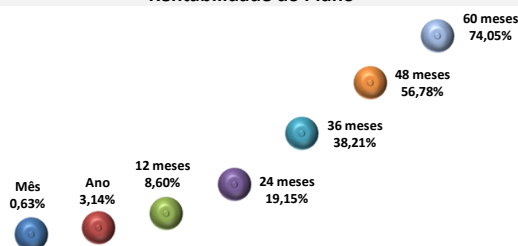

Composição da Carteira

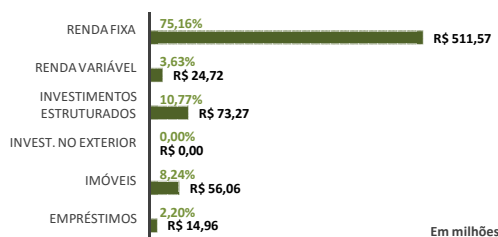

Rentabilidade do Plano X Indicadores

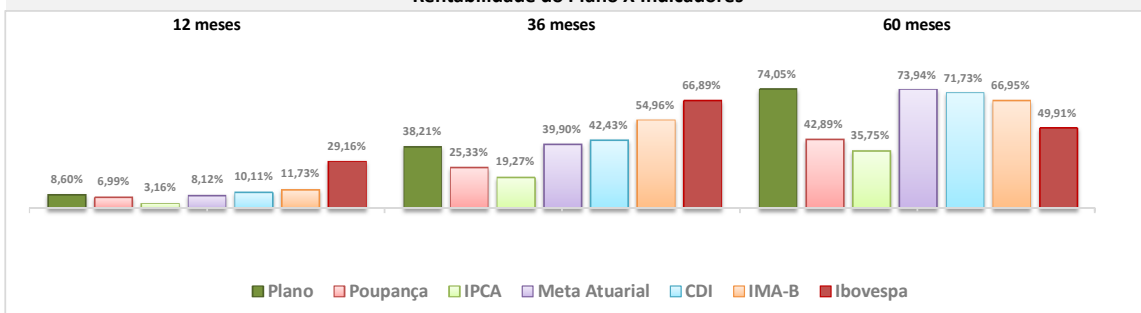

Composição do Segmento de Renda Fixa

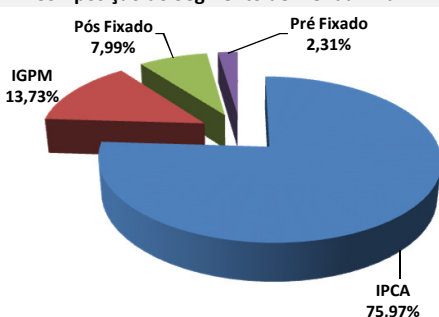

Composição do Segmento de Renda Variável

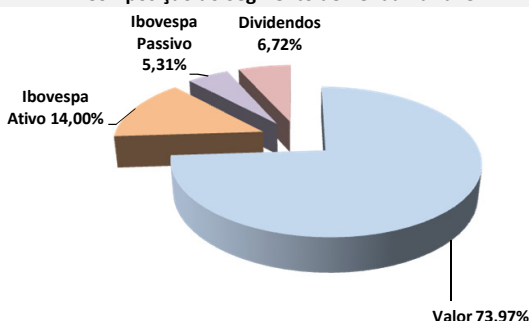

* Os investimentos não contam com qualquer garantia da Fundação Codesc de Seguridade Social - FUSESC, das empresas patrocinadoras, dos gestores, de qualquer mecanismo de seguro ou, ainda, do Fundo Garantidor de Créditos (FGC).
* Este boletim tem caráter meramente informativo, não podendo ser distribuído, reproduzido ou copiado sem a expressa concordância da Fundação Codesc de Seguridade Social FUSESC. Apesar de zelar pela exatidão dos dados, a FUSESC não se responsabiliza pela total precisão das informações que poderão, eventualmente, estar incompletas, resumidas ou sofrer alterações a qualquer momento.

Para a avaliação da rentabilidade é recomendável a análise de longo prazo.
* A rentabilidade acima é aplicável exclusivamente aos participantes e assistidos do Plano de Benefícios em percentual de saldo de conta.
* É recomendável a leitura cuidadosa do Regulamento do Plano de Benefícios e da Política de Investimentos.
* A rentabilidade obtida no passado não representa garantia de rentabilidade futura.
* A rentabilidade e o saldo de conta podem ser influenciados pela opção tributária, pela conversão em benefício ou ainda pela opção por um dos institutos da Lei Complementar nº 109/01.