

31/05/2016

Informações Gerais

| | |
|---|----------------------------|
| AETQ (Administrador Estatutário Tecnicamente Qualificado) | Marcos Anderson Treitinger |
| Custodia e Controladoria | Itaú Unibanco |
| Consultoria de Risco dos Investimentos | Aditus |
| Auditor Independente | Exacto Auditoria S/S |
| Total dos Investimentos (R\$) | 247.670.498,47 |

Comentário Mensal

Selic: A última reunião do Comitê de Política Monetária do Banco Central do Brasil – COPOM, foi realizada em 27/04/2016 e a decisão foi pela manutenção da meta da taxa de juros básicos da economia, taxa Selic, em 14,25% ao ano. O próximo encontro do Comitê ocorrerá em 08/06/2016 e a decisão que o mercado financeiro espera é de manutenção no atual patamar, conforme revela a pesquisa “Focus” realizada pelo Banco Central do Brasil junto a Consultorias e Instituições Financeiras, semanalmente, e divulgada ao público em 06/06/2016. Inflação: A mesma pesquisa “Focus” indica que os pesquisados acreditam em inflação, medida pelo IPCA, para 2016, em 7,12%, um pouco pior do que a estimativa de quatro semanas atrás que era de 7,00%. PIB: Para o Produto Interno Bruto (PIB) Brasileiro a maioria dos pesquisados acredita em retração de -3,71%, número um pouco melhor do que o divulgado na pesquisa realizada a quatro semanas atrás que era de queda do PIB de -3,86%. A variação do IPCA no mês de maio ficou em 0,78% e o acumulado nos últimos 12 meses está em 9,32%.

Histórico de Rentabilidade do Plano

| Ano | Jan | Fev | Mar | Abr | Mai | Jun | Jul | Ago | Set | Out | Nov | Dez | Ano |
|------|--------|-------|--------|-------|--------|--------|-------|--------|-------|-------|-------|-------|--------|
| 2010 | 0,52% | 0,82% | 1,08% | 0,56% | 0,25% | 0,80% | 0,92% | 0,85% | 1,29% | 0,87% | 0,92% | 1,12% | 10,47% |
| 2011 | 0,98% | 1,03% | 1,05% | 1,25% | 0,95% | 0,78% | 0,82% | 0,88% | 0,94% | 1,18% | 0,94% | 1,18% | 12,66% |
| 2012 | 1,22% | 0,95% | 0,91% | 0,89% | 0,72% | 0,89% | 1,11% | 1,09% | 0,85% | 1,65% | 1,35% | 1,85% | 14,34% |
| 2013 | 0,61% | 0,06% | -0,46% | 1,23% | -0,66% | -1,91% | 0,92% | -0,29% | 1,37% | 1,69% | 0,16% | 2,52% | 5,28% |
| 2014 | -0,68% | 0,92% | 1,82% | 1,35% | 0,91% | 1,01% | 0,73% | 0,99% | 0,51% | 1,26% | 1,21% | 0,88% | 11,44% |
| 2015 | 1,04% | 1,26% | 1,48% | 1,31% | 0,96% | 1,11% | 1,19% | 0,64% | 1,29% | 1,64% | 1,60% | 1,40% | 16,00% |
| 2016 | 1,37% | 1,35% | 1,21% | 1,05% | 0,96% | | | | | | | | 6,08% |

Rentabilidade do Plano

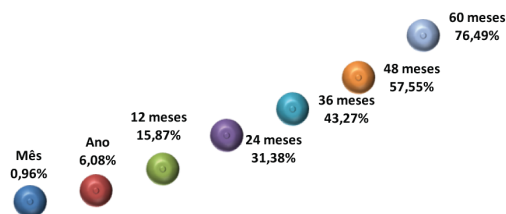

Composição da Carteira

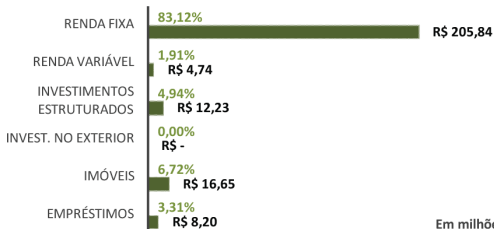

Rentabilidade do Plano X Indicadores

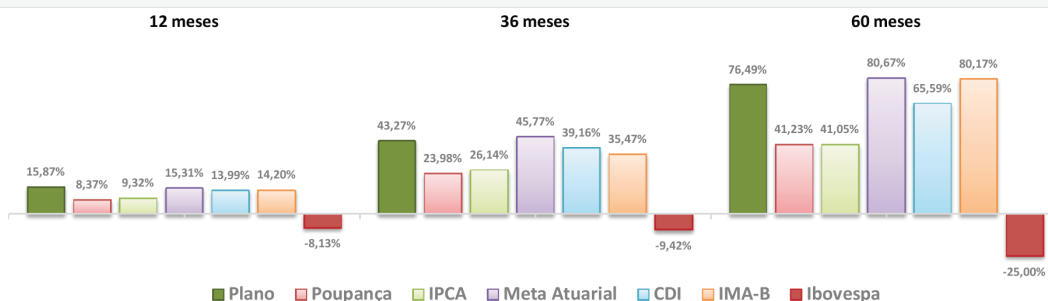

Composição do Segmento de Renda Fixa

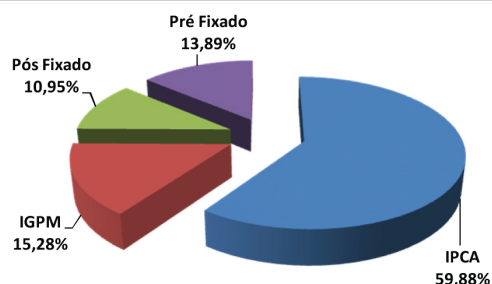

Composição do Segmento de Renda Variável

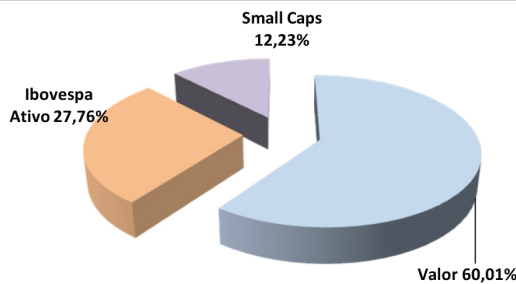

* Os investimentos não contam com qualquer garantia da Fundação Codesc de Seguridade Social - FUSESC, das empresas Patrocinadoras, dos gestores, de qualquer mecanismo de seguro ou, ainda, do Fundo Garantidor de Créditos (FGC).
* Este boletim tem caráter meramente informativo, não podendo ser distribuído, reproduzido ou copiado sem a expressa concordância da Fundação Codesc de Seguridade Social FUSESC. Apesar de zelar pela exatidão dos dados, a FUSESC não se responsabiliza pela total precisão das informações que poderão, eventualmente, estar incompletas, resumidas ou sofrer alterações a qualquer momento.

Para a avaliação da rentabilidade é recomendável a análise de longo prazo.
*A rentabilidade acima é aplicável exclusivamente aos participantes e assistidos do Plano de Benefícios em percentual de saldo de conta.
*É recomendável a leitura cuidadosa do Regulamento do Plano de Benefícios e da Política de Investimentos.
*A rentabilidade obtida no passado não representa garantia de rentabilidade futura.
*A rentabilidade e o saldo de conta podem ser influenciados pela opção tributária, pela conversão em benefício ou ainda pela opção por um dos institutos da Lei Complementar nº 109/01.