

MULTIFUTURO I

30/6/2014

Gestão de Recursos do Plano

A gestão de recursos do plano tem como objetivo alcançar os melhores resultados mediante a utilização de estratégias de alocação dos recursos financeiros em classes de ativos e fundos de investimento de médio e longo prazos, visando manter o equilíbrio atuarial, observando os princípios de segurança, rentabilidade, governança, solvência, liquidez e transparência, sempre em conformidade com a legislação vigente e a política de investimentos.

Informações Gerais

| | |
|--------------------------------------|---------------------------------------|
| Nome do Plano | Plano de Benefícios Multifuturo I |
| Nº Participantes e Assistidos | 5.894 |
| CNPB | 2002000638 |
| AETQ | Marcos Anderson Treitinger |
| ARPB | Bruno José Bleil |
| Atuário Responsável | Vesting |
| Custodiante | Itaú Unibanco |
| Controlador | Itaú Unibanco |
| Auditor Independente | Exacto Auditoria S/S |
| Administrador do Plano | Fusec |
| Tipo de Plano | Contribuição Variável (CV) |
| Meta Atuarial | INPC + 5% ao ano |
| Início do Plano | 1/6/2002 |
| Patrimônio do Plano (R\$) | 939.118.214,53 |
| Tx Adm. (Participantes e Patroc.) | 0,33% sobre o salário de participação |
| Tx Adm. (Assistidos % e prazo certo) | 1% sobre o benefício |
| Tx Adm. (Assistido Vitalício) | 1% sobre o benefício |
| Tx de Benefício de Risco | 0,83% sobre salário de participação |

Comentário

A manutenção da taxa de juros reais em 11% ao ano ocorrida em 28/05/2014 colaborou para que os mercados financeiros operassem com alguma estabilidade em junho. A inflação no Brasil continua elevada, no primeiro semestre de 2014 a média mensal do IPCA foi de 0,62% e nos últimos 12 meses a variação acumulada encontra-se muito próxima do teto da meta que é de 6,50% ao ano. Do lado internacional, o Banco Central Norte Americano manteve a taxa básica de juros entre 0% e 0,25% e diminuiu seu programa de compras de ativos em US\$ 10 bilhões mês. A falta de previsibilidade no cenário externo e doméstico, aliado a proximidade do processo eleitoral, geram incertezas nos mercados e aumentam a volatilidade dos ativos. A alternativa é ficar menos exposto a estes investimentos de maior risco neste momento.

Histórico de Rentabilidade do Plano

| Ano | Jan | Fev | Mar | Abr | Mai | Jun | Jul | Ago | Set | Out | Nov | Dez | Ano |
|------|--------|-------|--------|-------|--------|--------|-------|--------|-------|-------|-------|-------|--------|
| 2010 | 0,52% | 0,85% | 1,11% | 0,56% | 0,20% | 0,83% | 0,92% | 0,86% | 1,31% | 0,90% | 0,98% | 1,14% | 10,66% |
| 2011 | 1,02% | 1,06% | 1,07% | 1,27% | 0,95% | 0,76% | 0,77% | 0,85% | 0,92% | 1,20% | 0,93% | 1,29% | 12,78% |
| 2012 | 1,26% | 0,97% | 0,90% | 0,86% | 0,59% | 0,78% | 1,09% | 1,09% | 0,83% | 1,63% | 1,41% | 1,87% | 14,11% |
| 2013 | 0,61% | 0,07% | -0,48% | 1,21% | -0,51% | -1,82% | 0,88% | -0,24% | 1,37% | 1,70% | 0,37% | 2,47% | 5,71% |
| 2014 | -0,72% | 0,92% | 1,80% | 1,32% | 0,90% | 1,01% | | | | | | | 5,33% |

Rentabilidade do Plano



Tabela Rentabilidades no Período

| Período | Mês | Ano | 12 meses | 36 meses | 60 meses |
|---------------|-------|--------|----------|----------|----------|
| Multifuturo I | 1,01% | 5,33% | 12,40% | 34,82% | 67,99% |
| Poupança * | 0,55% | 3,38% | 6,72% | 21,43% | 38,82% |
| Meta Atuarial | 1,01% | 6,84% | 11,39% | 37,75% | 71,88% |
| CDI | 0,82% | 4,98% | 9,68% | 30,05% | 57,12% |
| IMA-B | 0,53% | 10,04% | 7,40% | 39,28% | 78,54% |
| Ibovespa | 3,76% | 3,21% | 12,02% | -14,82% | 3,27% |

* Variação da poupança considerando a regra de rentabilidade 0,50% + TR

* Os investimentos não contam com qualquer garantia da Fundação Codesc de Seguridade Social - FUSESC, das empresas patrocinadoras, dos gestores, de qualquer mecanismo de seguro ou, ainda, do Fundo Garantidor de Créditos (FGC).
* Este boletim tem caráter meramente informativo, não podendo ser distribuído, reproduzido ou copiado sem a expressa concordância da Fundação Codesc de Seguridade Social FUSESC. Apesar de zelar pela exatidão dos dados, a FUSESC não se responsabiliza pela total precisão das informações que poderão, eventualmente, estar incompletas, resumidas ou sofrer alterações a qualquer momento.

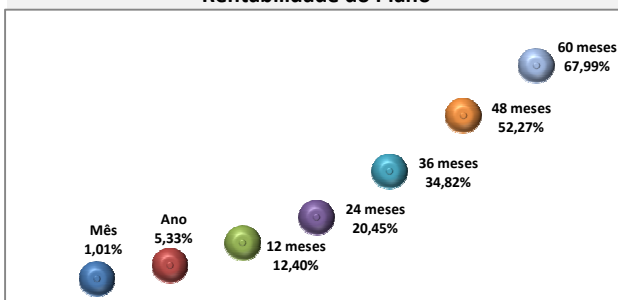
Composição da Carteira do Plano por Segmento

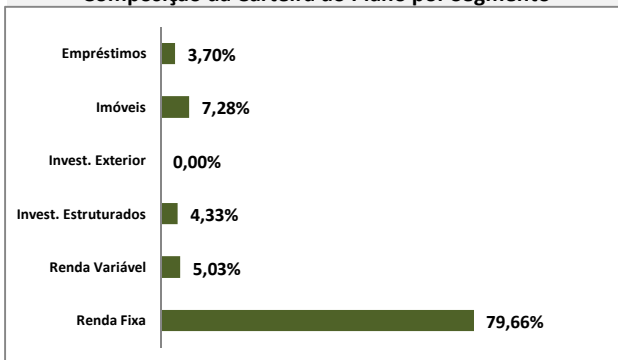

Rentabilidade do Plano X Indicadores

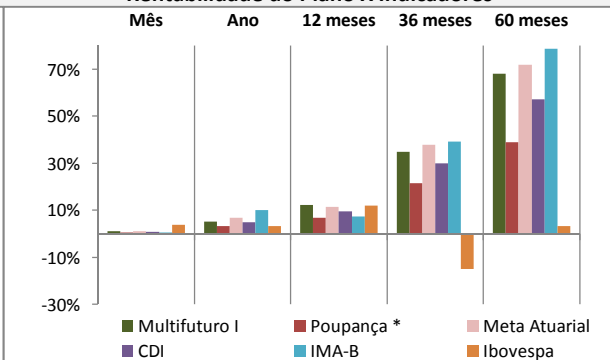

Composição do Segmento de Renda Fixa

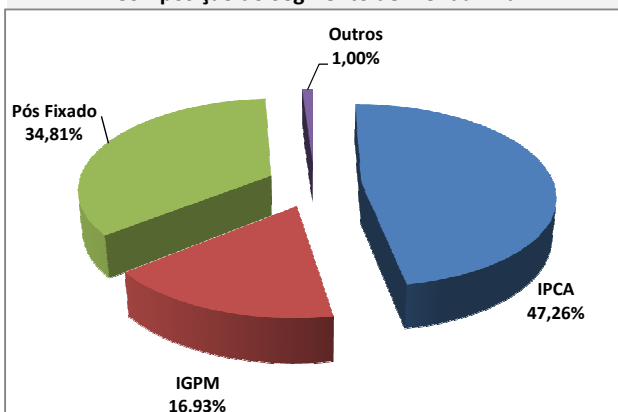

Composição do Segmento de Renda Variável

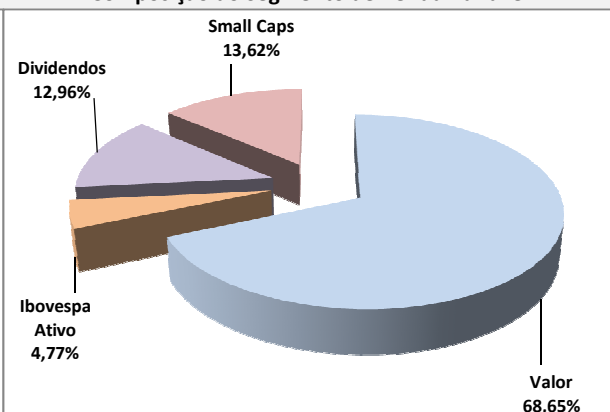

Para a avaliação da rentabilidade é recomendável a análise de longo prazo.
*A rentabilidade acima é aplicável exclusivamente aos participantes e assistidos do Plano de Benefícios em percentual de saldo de conta.
*É recomendável a leitura cuidadosa do Regulamento do Plano de Benefícios e da Política de Investimentos.
*A rentabilidade obtida no passado não representa garantia de rentabilidade futura.
*A rentabilidade e o saldo de conta podem ser influenciados pela opção tributária, pela conversão em benefício ou ainda pela opção por um dos institutos da Lei Complementar nº 109/01.