

31/12/2018

Informações Gerais

ARPB	Vânio Boing	Tx Adm. (Participantes)	5% sobre a contribuição
Atuário Responsável	Mirador Assessoria Atuarial Ltda	Tx Adm (Assistidos % saldo conta)	1% sobre o benefício
Tipo de Plano	Contribuição Variável (CV)	Tx Adm (Assistido Vitalício)	0,5% sobre o benefício
Meta Atuarial	INPC + 5% ao ano		

Comentário Mensal

No mês de dezembro/18 :

Concedidos: 01 pensão % saldo de conta, 02 pecúlios por morte de assistido.

Faleceram: 01 aposentado por tempo de contribuição, 01 aposentado % saldo conta e 01 pensionista

Indicadores do Plano de Benefícios I - Dezembro/2018

Patrimônio do Plano	Superávit do Plano	Pagamento de Benefícios	Participantes	Aposentados	Pensionistas	Total
R\$ 675.221.634,80	R\$ 69.945.591,37	R\$ 4.768.678,29	3	939	433	1375

Benefícios Pagos (R\$) - Jul/18 a Dez/18

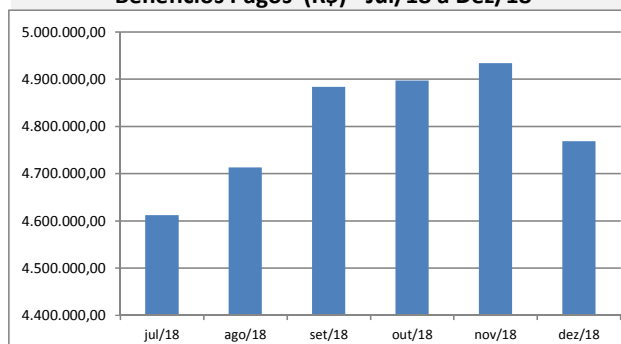

Quantidade de Assistidos por Tipo de Benefício

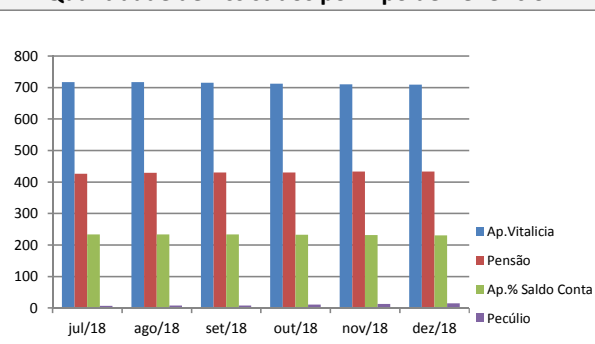

% Saque Mensal sobre Saldo de Conta Assistidos

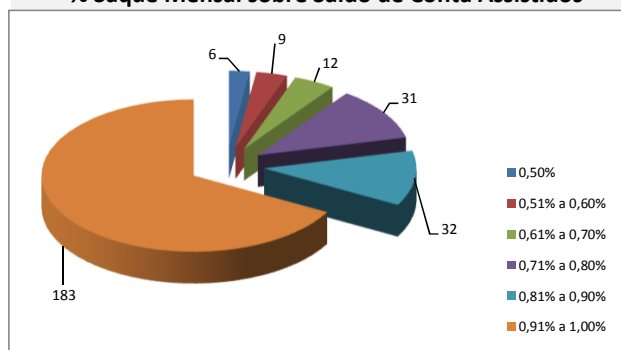

% por Tipo de Benefício

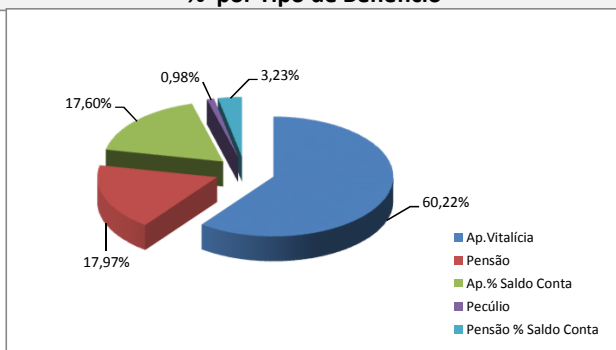

Contrib.Participante e Patrocinadora

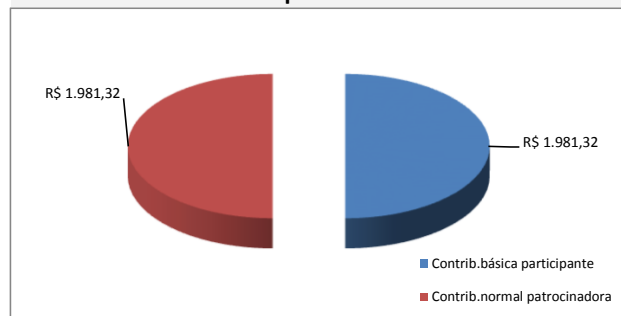

% Contrib. dos Participantes

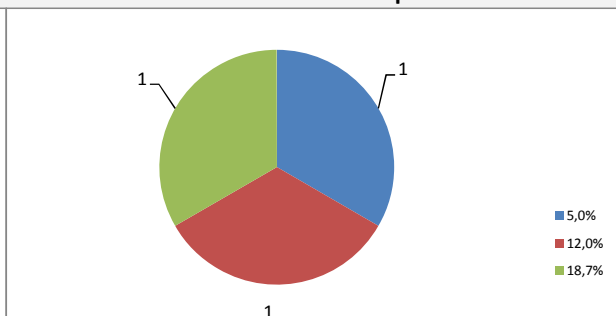

* Este boletim tem caráter meramente informativo, não podendo ser distribuído, reproduzido ou copiado sem a expressa concordância da Fundação Codesc de Seguridade Social - FUSEC. Apesar de zelar pela exatidão dos dados a FUSEC não se responsabiliza pela total precisão das informações que poderão, eventualmente estar incompletas, resumidas ou sofrer alterações a qualquer momento.