

30/11/2018

**Informações Gerais**

ARPB	Aroldo Benjamin Ouriques Filho	Tx Adm. (Participantes)	5% sobre a contribuição
Atuário Responsável	Mirador Assessoria Atuarial Ltda	Tx Adm (Assistidos % saldo conta)	1% sobre o benefício
Tipo de Plano	Contribuição Variável (CV)	Tx Adm (Assistido Vitalício)	0,5% sobre o benefício
Meta Atuarial	INPC + 5% ao ano		

**Comentário Mensal**

No mês de novembro/18 :

Concedidos: 02 pensões % saldo de conta, 02 pecúlios e 01 pensão por morte de assistido.

Faleceram: 02 aposentado por tempo de contribuição, 01 aposentado % saldo conta.

**Indicadores do Plano de Benefícios I - Novembro/2018**

Patrimônio do Plano	Superávit do Plano	Pagamento de Benefícios	Participantes	Aposentados	Pensionistas	Total
R\$ 676.269.049,70	R\$ 71.091.153,83	R\$ 4.933.549,54	3	941	433	1377

**Benefícios Pagos (R\$) - Jun/18 a Nov/18**

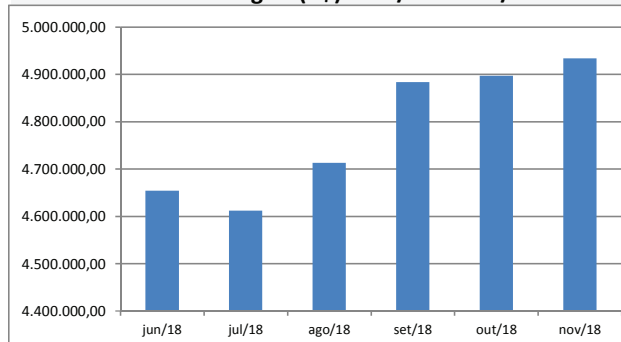

**Quantidade de Assistidos por Tipo de Benefício**

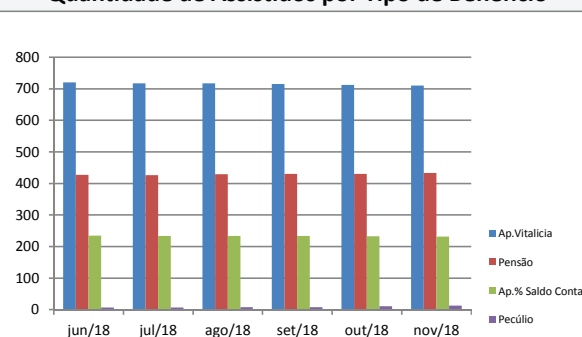

**% Saque Mensal sobre Saldo de Conta Assistidos**

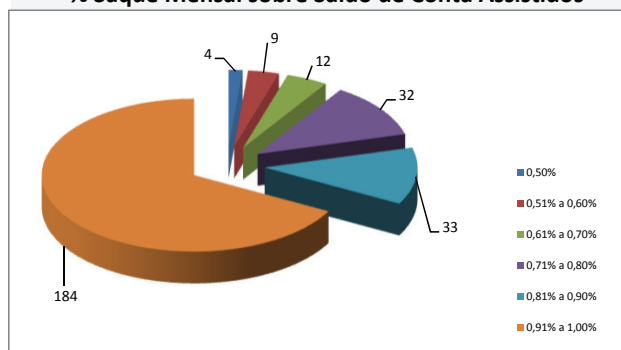

**% por Tipo de Benefício**

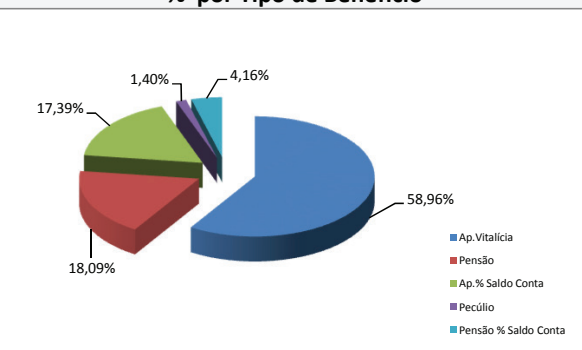

**Contrib.Participante e Patrocinadora**

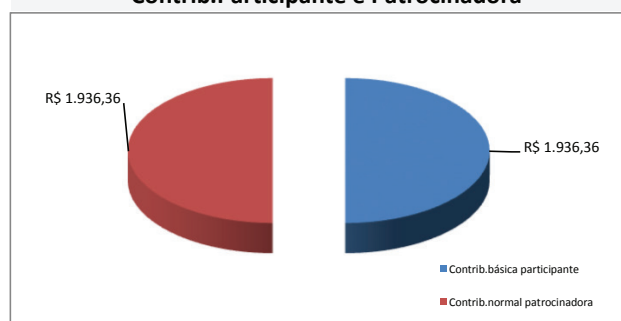

**% Contrib. dos Participantes**

