

31/01/2018

**Informações Gerais**

ARPB	Aroldo Benjamin Ouriques Filho	Tx Adm. (Participantes)	5% sobre a contribuição
Atuário Responsável	Mirador Assessoria Atuarial Ltda	Tx Adm (Assistidos % saldo conta)	1% sobre o benefício
Tipo de Plano	Contribuição Variável (CV)	Tx Adm (Assistido Vitalício)	0,5% sobre o benefício
Meta Atuarial	INPC + 5% ao ano		

**Comentário Mensal**

No mês de Janeiro/18 :

Concedidos: 02 pensões e 03 pecúlios por morte de assistido.

Faleceu: 01 aposentado por tempo de contribuição, 01 aposentado % saldo de conta, 01 aposentado por invalidez e 01 pensionista.

**Indicadores do Plano de Benefícios I - Janeiro/2018**

Patrimônio do Plano	Superávit do Plano	Pagamento de Benefícios	Participantes	Aposentados	Pensionistas	Total
R\$ 696.746.834,55	R\$ 62.581.939,76	R\$ 4.865.553,30	3	958	430	1391

**Benefícios Pagos (R\$) - Ago/17 a Jan/18**

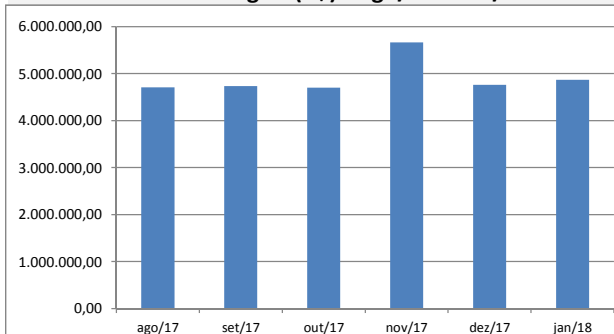

**Quantidade de Assistidos por Tipo de Benefício**

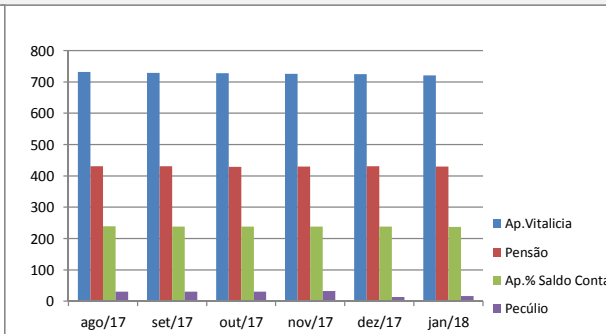

**% Saque Mensal sobre Saldo de Conta Assistidos**

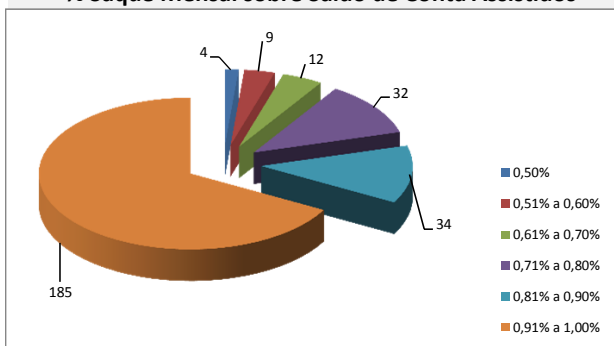

**% por Tipo de Benefício**

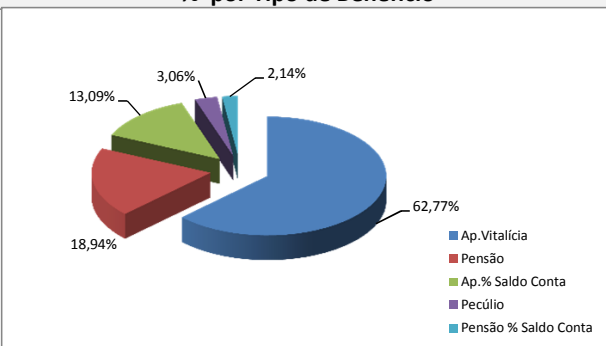

**Contrib. Participante e Patrocinadora**

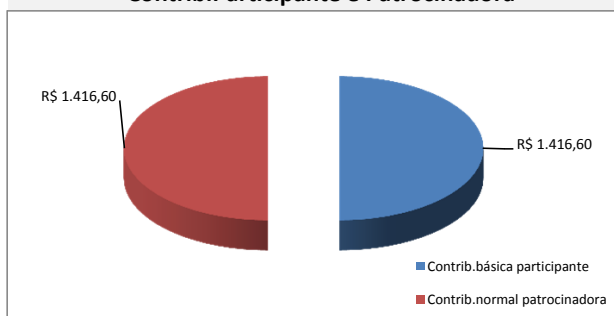

**% Contrib. dos Participantes**

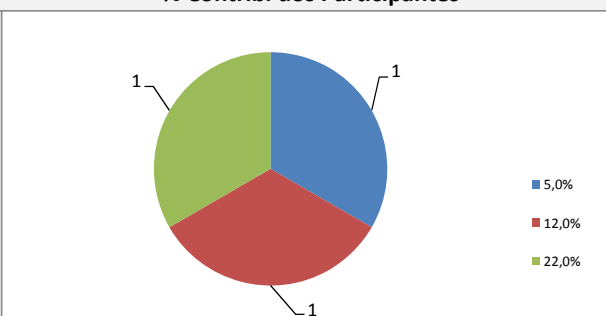

\* Este boletim tem caráter meramente informativo, não podendo ser distribuído, reproduzido ou copiado sem a expressa concordância da Fundação Codesc de Seguridade Social - FUSEC. Apesar de zelar pela exatidão dos dados a FUSEC não se responsabiliza pela total precisão das informações que poderão, eventualmente estar incompletas, resumidas ou sofrer alterações a qualquer momento.