

28/02/2018

**Informações Gerais**

ARPB	Aroldo Benjamin Ouriques Filho	Tx Adm. (Participantes)	5% sobre a contribuição
Atuário Responsável	Mirador Assessoria Atuarial Ltda	Tx Adm (Assistidos % saldo conta)	1% sobre o benefício
Tipo de Plano	Contribuição Variável (CV)	Tx Adm (Assistido Vitalício)	0,5% sobre o benefício
Meta Atuarial	INPC + 5% ao ano		

**Comentário Mensal**

No mês de Fevereiro/18 :

Concedidos: 01 pensão e 03 pecúlios por morte de assistido.

Faleceu: 01 pensionista.

**Indicadores do Plano de Benefícios I - Fevereiro/2018**

Patrimônio do Plano	Superávit do Plano	Pagamento de Benefícios	Participantes	Aposentados	Pensionistas	Total
R\$ 674.253.624,37	R\$ 65.880.559,83	R\$ 4.800.154,47	3	951	431	1385

**Benefícios Pagos (R\$) - Set/17 a Fev/18**

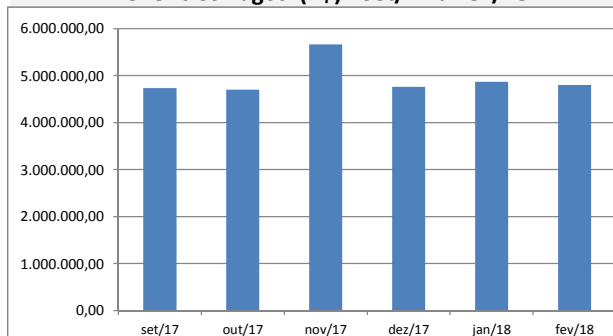

**Quantidade de Assistidos por Tipo de Benefício**

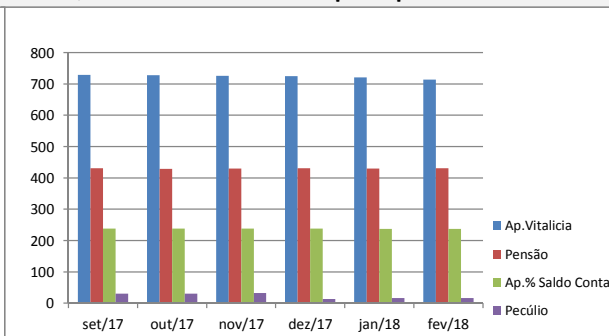

**% Saque Mensal sobre Saldo de Conta Assistidos**

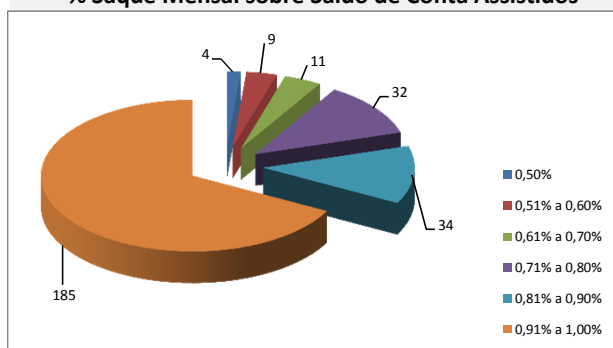

**% por Tipo de Benefício**

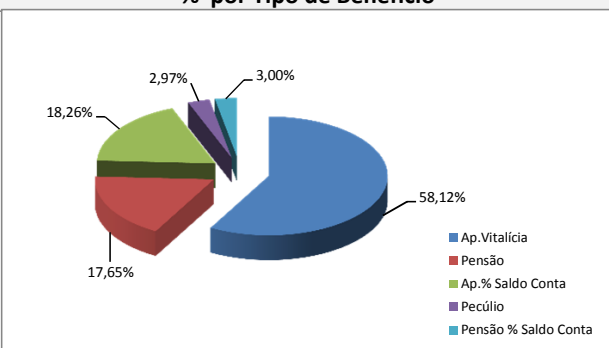

**Contrib. Participante e Patrocinadora**

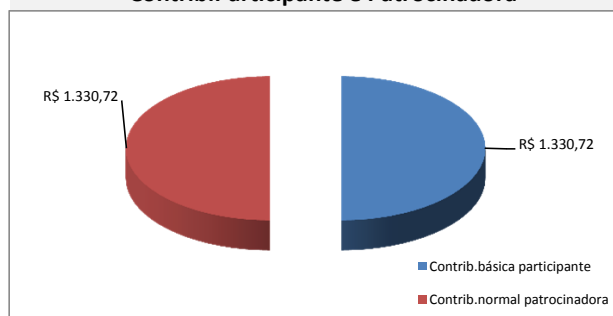

**% Contrib. dos Participantes**

