

30/04/2017

Informações Gerais

ARPB	Aroldo Benjamin Ouriques Filho	Tx Adm. (Participantes)	5% sobre a contribuição
Atuário Responsável	Mirador Assessoria Atuarial Ltda	Tx Adm (Assistidos % saldo conta)	1% sobre o benefício
Tipo de Plano	Contribuição Variável (CV)	Tx Adm (Assistido Vitalício)	0,5% sobre o benefício
Meta Atuarial	INPC + 5% ao ano		

Comentário Mensal

No mês de Abril/17 :

Concedidos : 02 pensões por morte vitalícia, 01 pagamento saldo de conta para herdeiros e 02 pecúlios por morte de assistido.

Faleceram : 01 apos. por invalidez e 01 pensionista.

Indicadores do Plano de Benefícios I - Abril/2017

Patrimônio do Plano	Superávit do Plano	Pagamento de Benefícios	Participantes	Aposentados	Pensionistas	Total
R\$ 674.412.587,52	R\$ 52.619.771,47	R\$ 5.130.960,14	3	975	433	1411

Benefícios Pagos (R\$) - Nov/16 a Abr/17

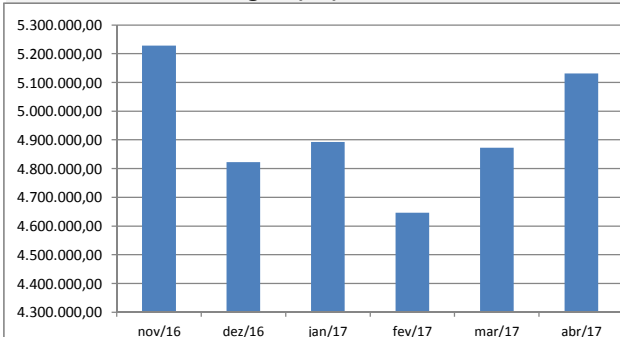

Quantidade de Assistidos por Tipo de Benefício

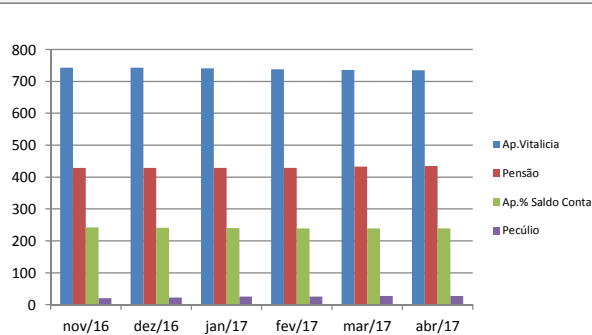

% Saque Mensal sobre Saldo de Conta Assistidos

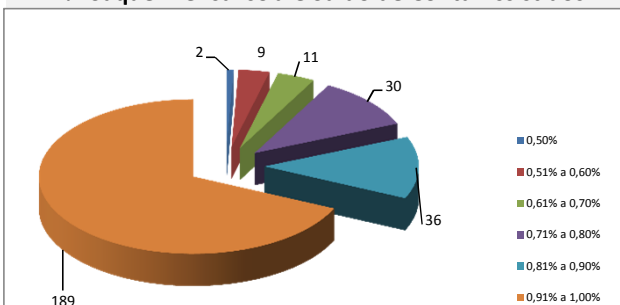

% por Tipo de Benefício

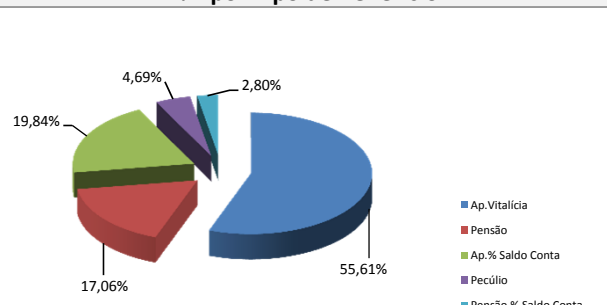

Contrib. Participante e Patrocinadora

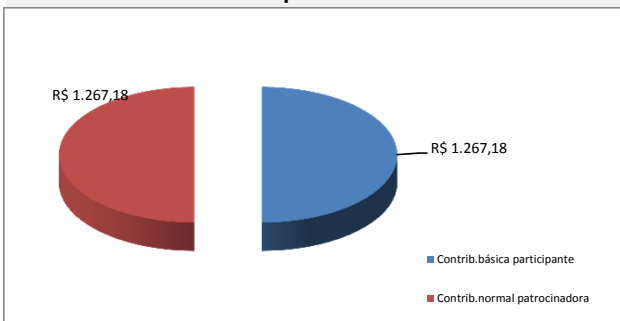

% Contrib. dos Participantes

