

31/05/2017

**Informações Gerais**

|                     |                                  |                                   |                         |
|---------------------|----------------------------------|-----------------------------------|-------------------------|
| ARPB                | Aroldo Benjamin Ouriques Filho   | Tx Adm. (Participantes)           | 5% sobre a contribuição |
| Atuário Responsável | Mirador Assessoria Atuarial Ltda | Tx Adm (Assistidos % saldo conta) | 1% sobre o benefício    |
| Tipo de Plano       | Contribuição Variável (CV)       | Tx Adm (Assistido Vitalício)      | 0,5% sobre o benefício  |
| Meta Atuarial       | INPC + 5% ao ano                 |                                   |                         |

**Comentário Mensal**

No mês de maio/17 :

Concedidos : 01 pensão por morte vitalícia, 01 pecúlio por morte de assistido.

Faleceram : 01 aposentado por invalidez e 02 pensionista.

**Indicadores do Plano de Benefícios I - Maio/2017**

| Patrimônio do Plano | Superávit do Plano | Pagamento de Benefícios | Participantes | Aposentados | Pensionistas | Total |
|---------------------|--------------------|-------------------------|---------------|-------------|--------------|-------|
| R\$ 672.315.581,25  | R\$ 51.842.844,87  | R\$ 4.739.898,53        | 3             | 973         | 433          | 1409  |

**Benefícios Pagos (R\$) - Dez/16 a Mai/17**

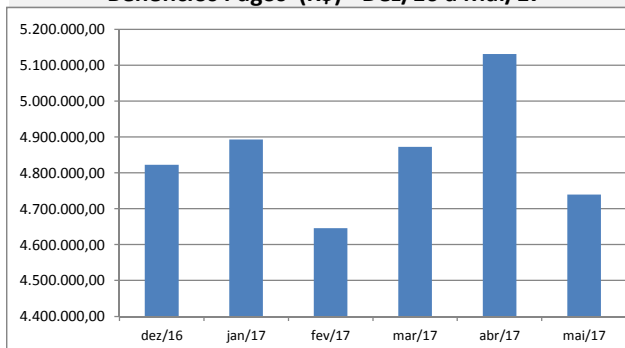

**Quantidade de Assistidos por Tipo de Benefício**

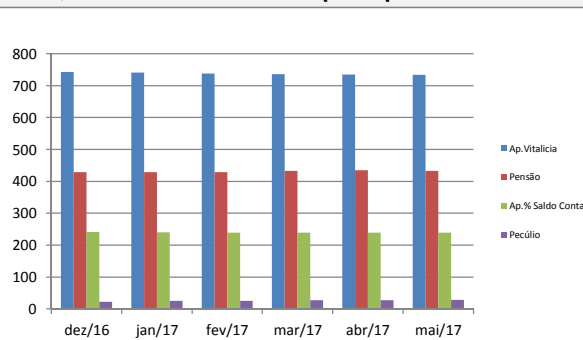

**% Saque Mensal sobre Saldo de Conta Assistidos**

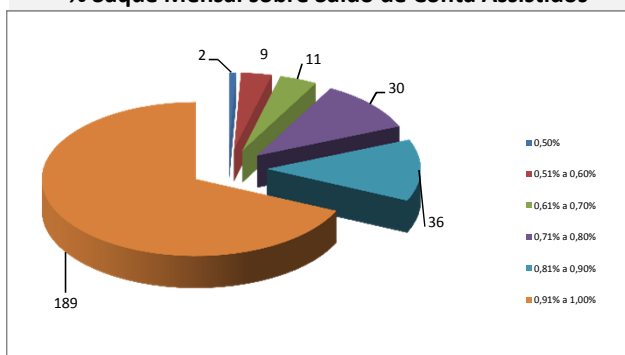

**% por Tipo de Benefício**

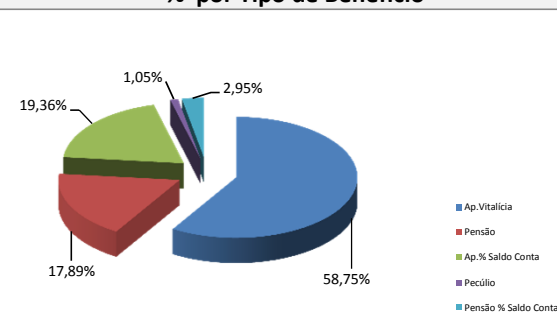

**Contrib. Participante e Patrocinadora**

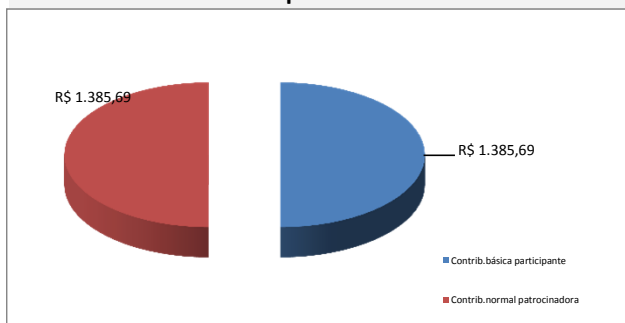

**% Contrib. dos Participantes**

