

30/06/2018

Informações Gerais

ARPB	Aroldo Benjamin Ouriques Filho	Tx Adm. (Participantes)	5% sobre a contribuição
Atuário Responsável	Mirador Assessoria Atuarial Ltda	Tx Adm (Assistidos % saldo conta)	1% sobre o benefício
Tipo de Plano	Contribuição Variável (CV)	Tx Adm (Assistido Vitalício)	0,5% sobre o benefício
Meta Atuarial	INPC + 5% ao ano		

Comentário Mensal

No mês de junho/18 :

Concedida: 01 pensão por morte de assistido.

Faleceram: 01 aposentado % saldo de conta e 01 aposentado por invalidez.

Indicadores do Plano de Benefícios I - Junho/2018

Patrimônio do Plano	Superávit do Plano	Pagamento de Benefícios	Participantes	Aposentados	Pensionistas	Total
R\$ 669.362.118,71	R\$ 69.697.970,99	R\$ 4.653.753,87	2	954	427	1383

Benefícios Pagos (R\$) - Jan/18 a Jun/18

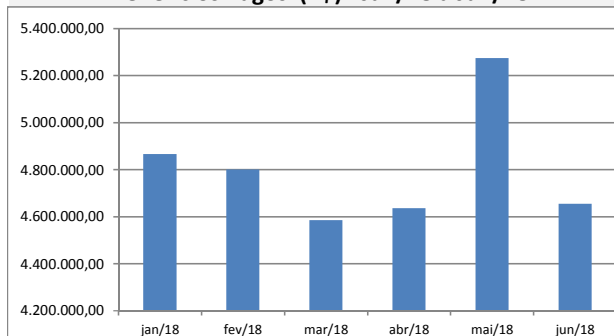

Quantidade de Assistidos por Tipo de Benefício

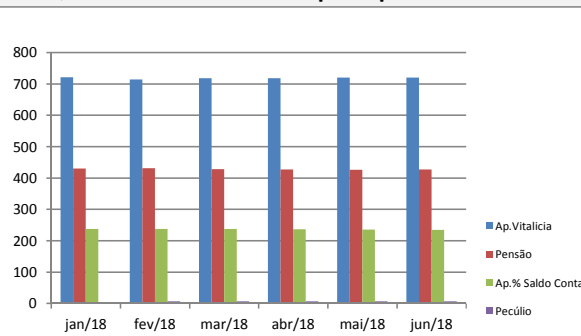

% Saque Mensal sobre Saldo de Conta Assistidos

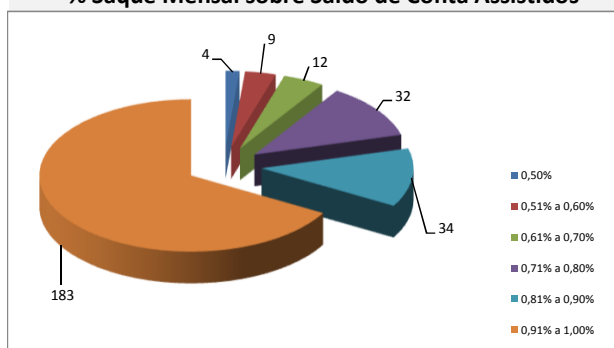

% por Tipo de Benefício

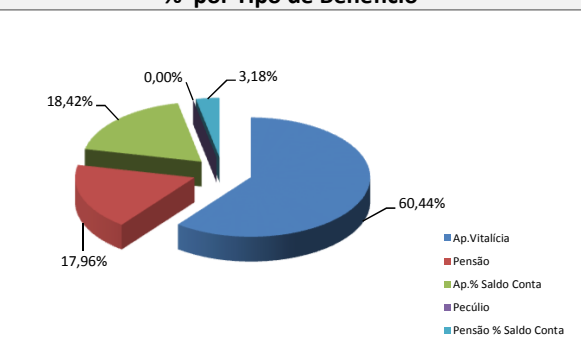

Contrib.Participante e Patrocinadora

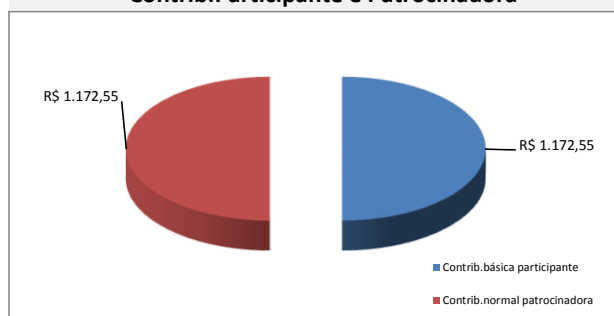

% Contrib. dos Participantes

