

31/07/2017

**Informações Gerais**

ARPB	Aroldo Benjamin Ouriques Filho	Tx Adm. (Participantes)	5% sobre a contribuição
Atuário Responsável	Mirador Assessoria Atuarial Ltda	Tx Adm (Assistidos % saldo conta)	1% sobre o benefício
Tipo de Plano	Contribuição Variável (CV)	Tx Adm (Assistido Vitalício)	0,5% sobre o benefício
Meta Atuarial	INPC + 5% ao ano		

**Comentário Mensal**

No mês de Julho/17 :  
Concedido 01 pensão por morte e 01 pecúlio por morte de assistido.  
Faleceu : 01 pensionista.

**Indicadores do Plano de Benefícios I - Julho/2017**

Patrimônio do Plano	Superávit do Plano	Pagamento de Benefícios	Participantes	Aposentados	Pensionistas	Total
R\$ 668.838.957,39	R\$ 50.459.128,47	R\$ 4.697.047,48	3	973	429	1405

**Benefícios Pagos (R\$) - Fev/17 a Jul/17**

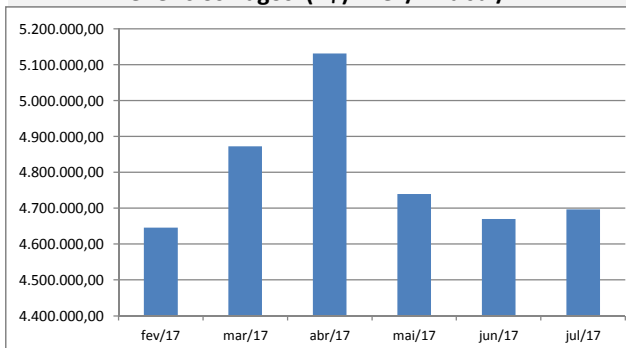

**Quantidade de Assistidos por Tipo de Benefício**

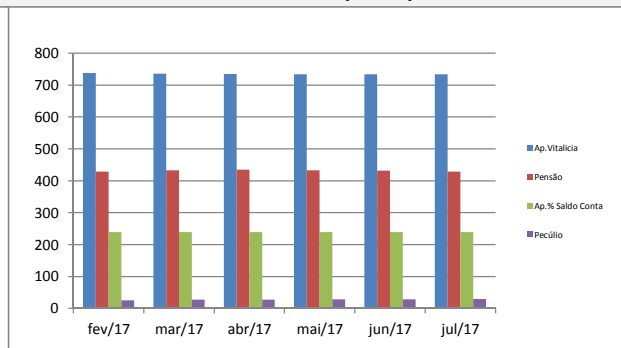

**% Saque Mensal sobre Saldo de Conta Assistidos**

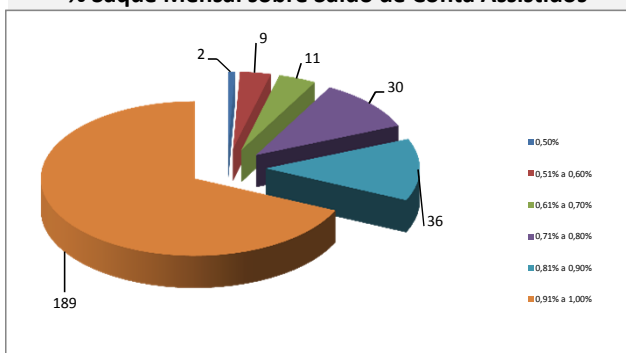

**% por Tipo de Benefício**

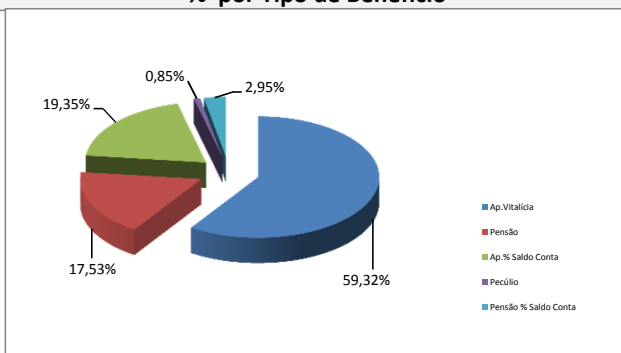

**Contrib. Participante e Patrocinadora**

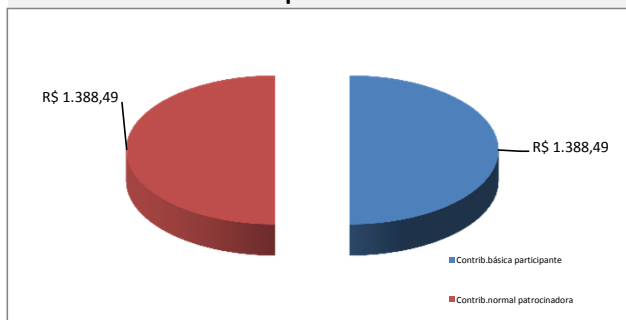

**% Contrib. dos Participantes**

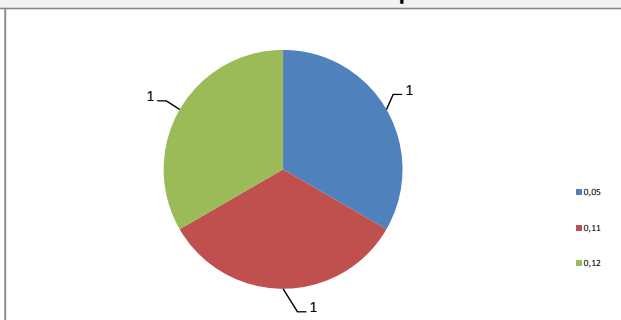

\* Este boletim tem caráter meramente informativo, não podendo ser distribuído, reproduzido ou copiado sem a expressa concordância da Fundação Codesc de Seguridade Social - FUSESC. Apesar de zelar pela exatidão dos dados a FUSESC não se responsabiliza pela total precisão das informações que poderão, eventualmente estar incompletas, resumidas ou sofrer alterações a qualquer momento.