

28/02/2018

**Informações Gerais**

ARPB	Aroldo Benjamin Ouriques Filho	Tx Adm. (Participantes e Patroc.)	0,33% sobre o salário de participação
Atuário Responsável	Mirador Assessoria Atuarial Ltda	Tx Adm (Assistidos % e prazo certo)	1% sobre o benefício
Tipo de Plano	Contribuição Variável (CV)	Tx Adm (Assistido Vitalício)	1% sobre o benefício
Meta Atuarial	INPC + 5% ao ano	Tx de Benefício de Risco	0,16% sobre salário de participação

**Comentário Mensal**

No mês de Fevereiro/18 :

Concedidos: 02 aposentadorias por invalidez.

Saldo de Conta para herdeiros pago para 01 pensionista.

Transformado em pagamento único 09 aposentadorias % saldo de conta.

**Indicadores do Plano Multifuturo I - Fevereiro/2018**

Patrimônio do Plano	Superávit do Plano	Pagamento de Benefícios	Participantes	Aposentados	Pensionistas	Total
R\$ 1.209.880,14	R\$ 61.705.980,64	R\$ 7.907.719,03	2.260	3.306	129	5.695

**Benefícios Pagos (R\$) - Set/17 a Fev/18**

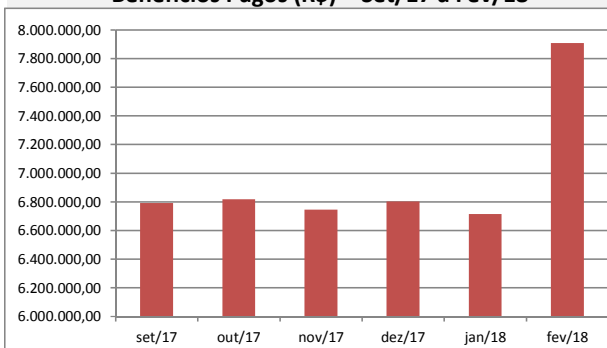

**Quantidade de Assistidos por Tipo de Benefício**

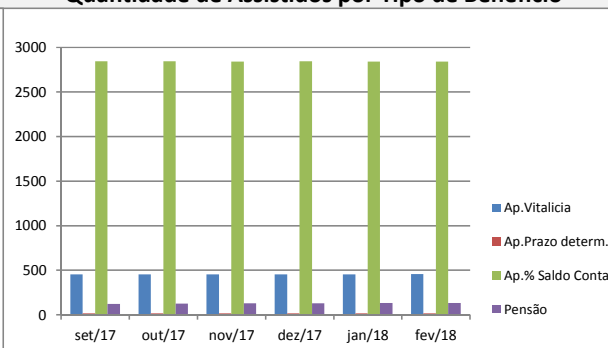

**% Saque Mensal sobre Saldo de Conta Assistidos**

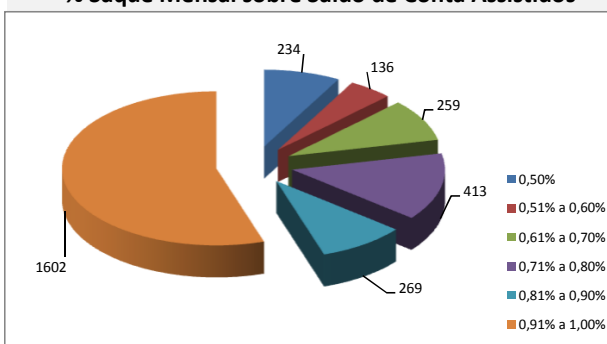

**% por Tipo de Benefício**

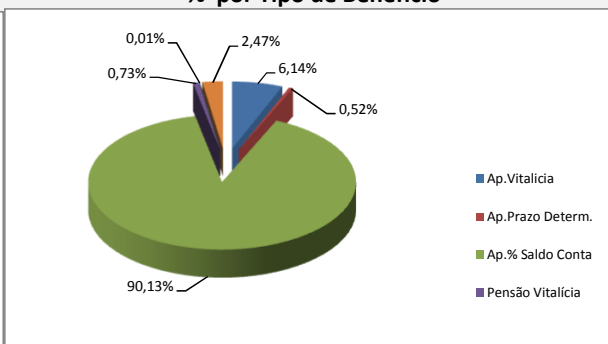

**Contrib.Participante e Patrocinadora**

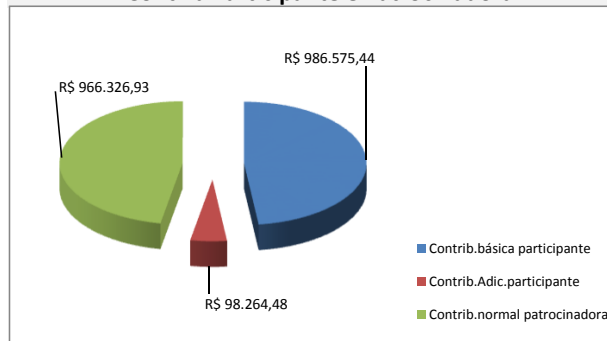

**% Contrib. dos Participantes**

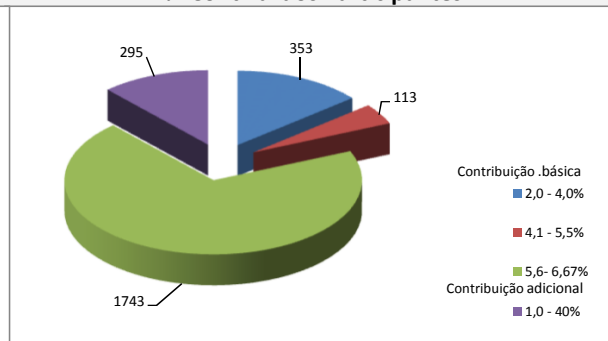

\* Este boletim tem caráter meramente informativo, não podendo ser distribuído, reproduzido ou copiado sem a expressa concordância da Fundação Codesc de Seguridade Social - FUSEC. Apesar de zelar pela exatidão dos dados a FUSEC não se responsabiliza pela total precisão das informações que poderão, eventualmente estar incompletas, resumidas ou sofrer alterações a qualquer momento.