

30/06/2016

Informações Gerais

ARPB	Aroldo Benjamin Ouriques Filho	Tx Adm. (Participantes e Patroc.)	0,33% sobre o salário de participação
Atuário Responsável	Mirador Assessoria Atuarial Ltda	Tx Adm (Assistidos % e prazo certo)	1% sobre o benefício
Tipo de Plano	Contribuição Variável (CV)	Tx Adm (Assistido Vitalício)	1% sobre o benefício
Meta Atuarial	INPC + 5% ao ano	Tx de Benefício de Risco	0,40% sobre salário de participação

Comentário Mensal

No mês de junho/16 :

Transformado em pagamento único 01 apos. % saldo de conta.

Concedidas: 01 apos. por invalidez, 03 aposentadorias % saldo de conta, 01 pensão vitalícia e 01 pensão % saldo de conta.

Faleceram: 01 apos. % saldo de conta e 01 apos. por invalidez.

Recebeu a última parcela 01 aposentados por prazo determinado.

Indicadores do Plano Multifuturo I - Junho/2016

Patrimônio do Plano	Superávit do Plano	Pagamento de Benefícios	Participantes	Aposentados	Pensionistas	Total
R\$ 1.124.127.595,33	R\$ 32.835.904,15	R\$ 7.535.861,52	2.362	3.304	109	5.775

Benefícios Pagos (R\$) - Jan/16 a Jun/16

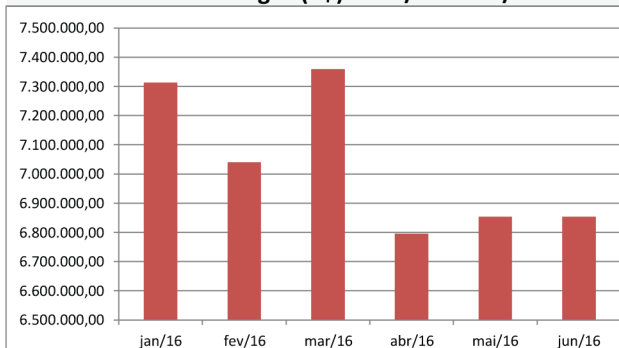

Quantidade de Assistidos por Tipo de Benefício

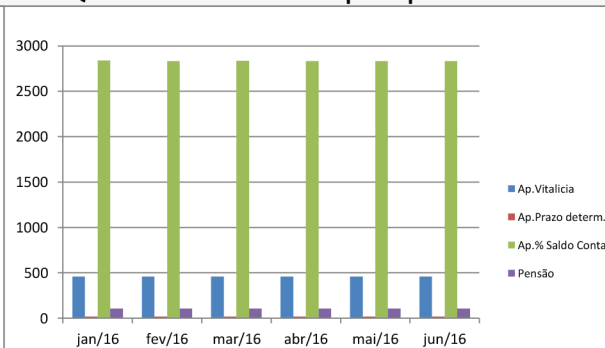

% Saque Mensal sobre Saldo de Conta Assistidos

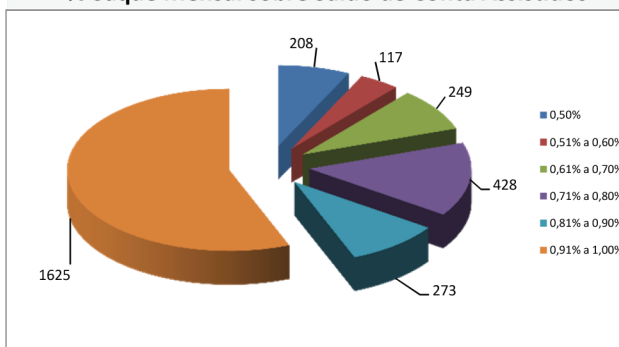

% por Tipo de Benefício

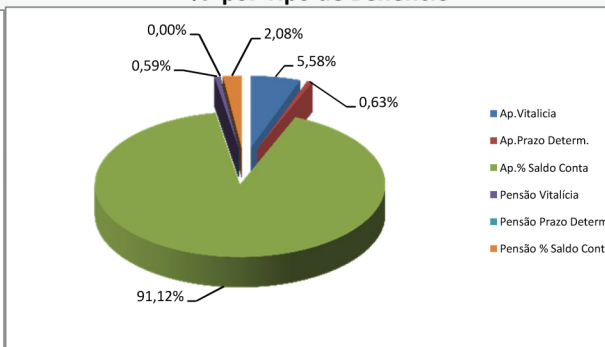

Contrib.Participante e Patrocinadora

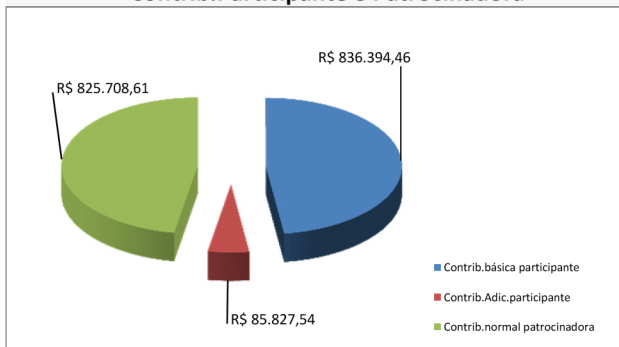

% Contrib. dos Participantes

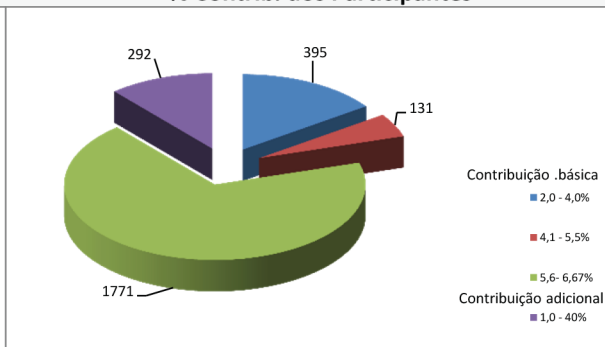

* Este boletim tem caráter meramente informativo, não podendo ser distribuído, reproduzido ou copiado sem a expressa concordância da Fundação Codesc de Seguridade Social - FUSESC. Apesar de zelar pela exatidão dos dados a FUSESC não se responsabiliza pela total precisão das informações que poderão, eventualmente estar incompletas, resumidas ou sofrer alterações a qualquer momento.