

31/08/2017

**Informações Gerais**

|                     |                                  |                                     |                                       |
|---------------------|----------------------------------|-------------------------------------|---------------------------------------|
| ARPB                | Aroldo Benjamin Ouriques Filho   | Tx Adm. (Participantes e Patroc.)   | 0,33% sobre o salário de participação |
| Atuário Responsável | Mirador Assessoria Atuarial Ltda | Tx Adm (Assistidos % e prazo certo) | 1% sobre o benefício                  |
| Tipo de Plano       | Contribuição Variável (CV)       | Tx Adm (Assistido Vitalício)        | 1% sobre o benefício                  |
| Meta Atuarial       | INPC + 5% ao ano                 | Tx de Benefício de Risco            | 1,32% sobre o benefício               |

**Comentário Mensal**

No mês de Agosto/17:

Concedido: 01 aposentadoria % saldo de conta.

Faleceu 01 aposentado por invalidez.

**Indicadores do Plano Multifuturo II - Agosto/2017**

| Patrimônio do Plano | Superávit do Plano | Pagamento de Benefícios | Participantes | Aposentados | Pensionistas | Total |
|---------------------|--------------------|-------------------------|---------------|-------------|--------------|-------|
| R\$ 267.218.194,00  | R\$ 10.344.746,75  | R\$ 1.971.242,67        | 237           | 198         | 9            | 444   |

**Benefícios Pagos (R\$) - Mar/17 a Ago/17**

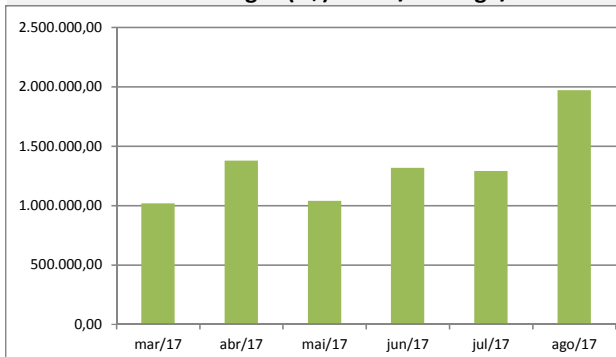

**Quantidade de Assistidos por Tipo de Benefício**

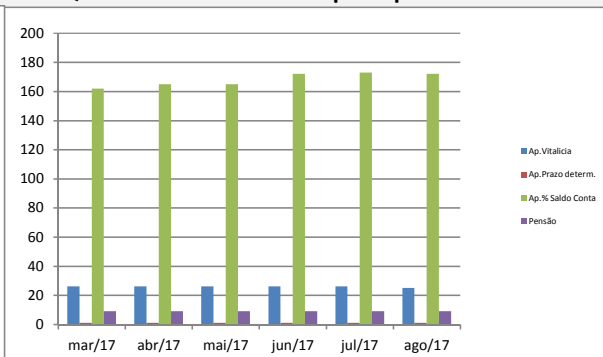

**% Saque Mensal sobre Saldo de Conta Assistidos**

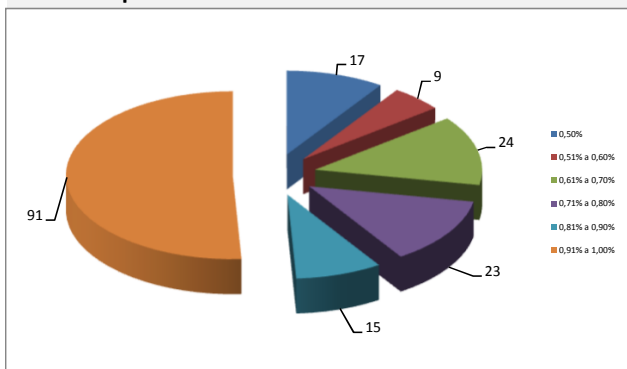

**% por Tipo de Benefício**

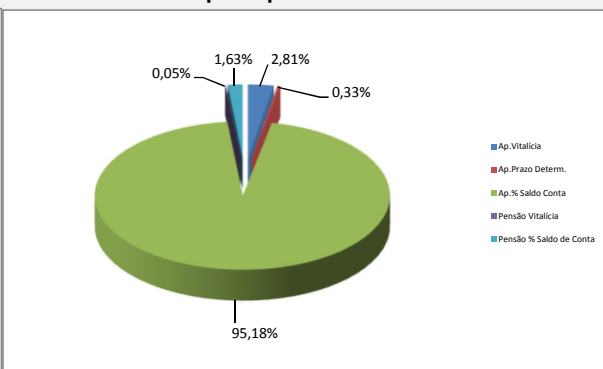

**Contrib. Participante e Patrocinadora**

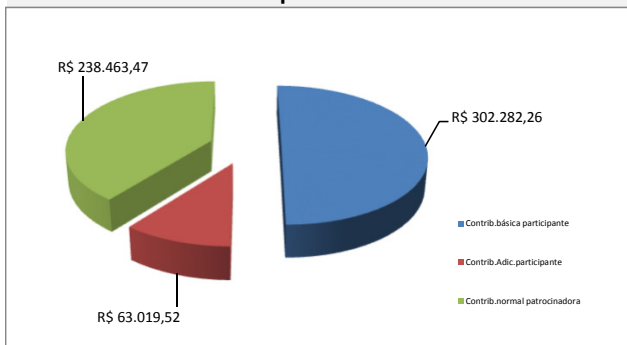

**% Contrib. dos Participantes**

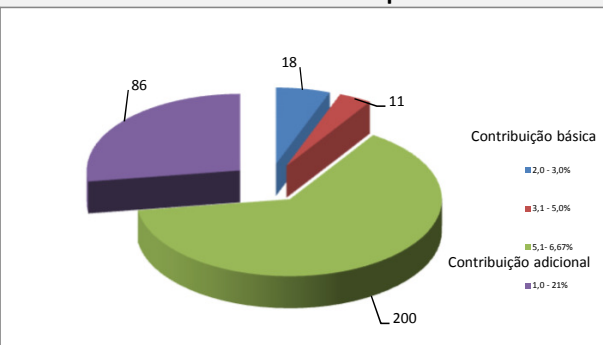

\* Este boletim tem caráter meramente informativo, não podendo ser distribuído, reproduzido ou copiado sem a expressa concordância da Fundação Codesc de Seguridade Social - FUSESC. Apesar de zelar pela exatidão dos dados a FUSESC não se responsabiliza pela total precisão das informações que poderão, eventualmente estar incompletas, resumidas ou sofrer alterações a qualquer momento.