

30/04/2016

Informações Gerais

| | | | |
|---------------------|----------------------------------|-------------------------------------|---------------------------------------|
| ARPB | Aroldo Benjamin Ouriques Filho | Tx Adm. (Participantes e Patroc.) | 0,33% sobre o salário de participação |
| Atuário Responsável | Mirador Assessoria Atuarial Ltda | Tx Adm (Assistidos % e prazo certo) | 1% sobre o benefício |
| Tipo de Plano | Contribuição Variável (CV) | Tx Adm (Assistido Vitalicio) | 1% sobre o benefício |
| Meta Atuarial | INPC + 5% ao ano | Tx de Benefício de Risco | 0,40% sobre salário de participação |

Comentário Mensal

No mês de Abril/16 :

Concedido: 01 pensão por morte.

Transformado em pagamento único 01 apos. % saldo de conta.

de 01 saldo de conta para herdeiros.

% saldo de conta, 01 apos. por tempo de contribuição.

Pagamento

Faleceram: 01 apos.

Indicadores do Plano Multifuturo I - Abril/2016

| Patrimônio do Plano | Superávit do Plano | Pagamento de Benefícios | Participantes | Aposentados | Pensionistas | Total |
|----------------------|--------------------|-------------------------|---------------|-------------|--------------|-------|
| R\$ 1.109.602.374,63 | R\$ 29.429.307,98 | R\$ 6.794.056,06 | 2.367 | 3.310 | 107 | 5.784 |

Benefícios Pagos (R\$) - Nov/15 a Abril/16

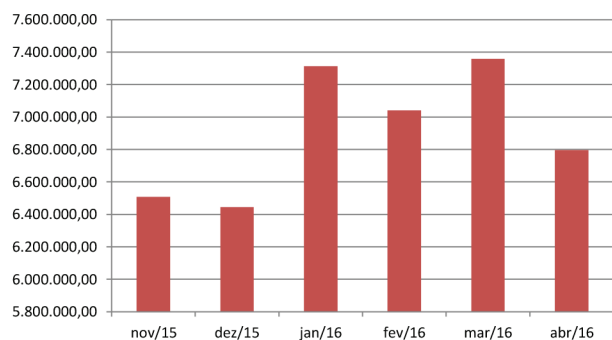

Quantidade de Assistidos por Tipo de Benefício

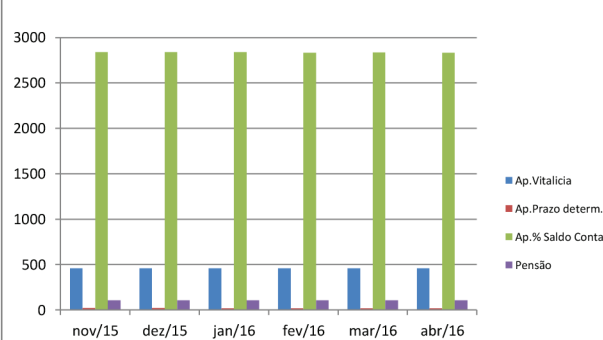

% Saque Mensal sobre Saldo de Conta Assistidos

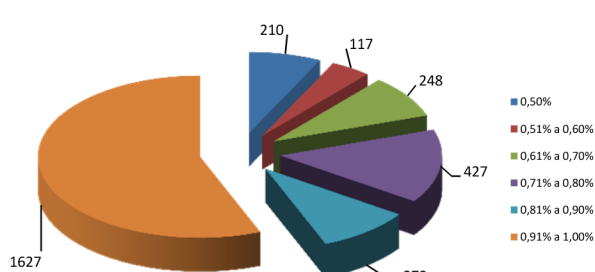

% por Tipo de Benefício

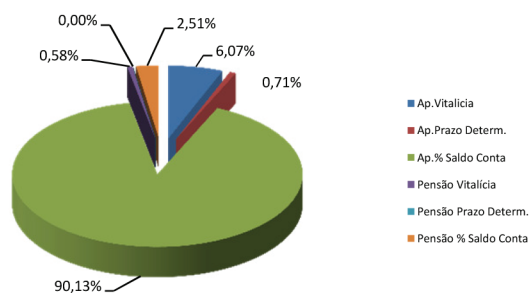

Contrib.Participante e Patrocinadora

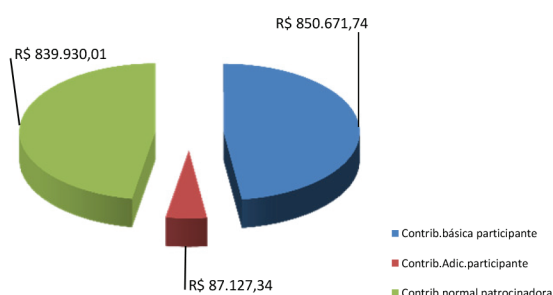

% Contrib. dos Participantes

