



Prestação de Contas 2014/2015

A Prestação de Contas tem como objetivo trazer pessoalmente, aos participantes e assistidos, informações relevantes a respeito de temas como:

- ✓ Regulamento do Plano e direitos dos participantes e assistidos
- ✓ Pagamento de benefícios
- ✓ Investimentos
- ✓ Situação econômico-financeira dos planos
- ✓ Gestão administrativa
- ✓ Comunicação e Relacionamento

**❖ 320 entidades fechadas
de previdência complementar no Brasil**

❖ 2.280 planos de benefícios

**❖ Investimentos totais
R\$ 674.705 milhões = 13,9% do PIB**

❖ **2,4 milhões de Participantes**

❖ **525 mil Assistidos**

❖ **159 mil Pensionistas**

Valores pagos:

- ❖ **Aposentadoria programada: R\$ 12,22 bi**
- ❖ **Aposentadoria por invalidez: R\$ 0,570 bi**
- ❖ **Pensões: R\$ 1,84 bi**

TOTAL DE PARTICIPANTES E ASSISTIDOS (31/12/2014)

Plano	Categoria	Pessoas
Benefícios I	Assistidos	1.453
	Participantes	03
Multifuturo I	Assistidos	3.473
	Participantes	2.448
Multifuturo II	Assistidos	174
	Participantes	267
Total Pessoas		7.818



Patrimônio dos Planos e PGA (31/12/2014)

Em mil reais

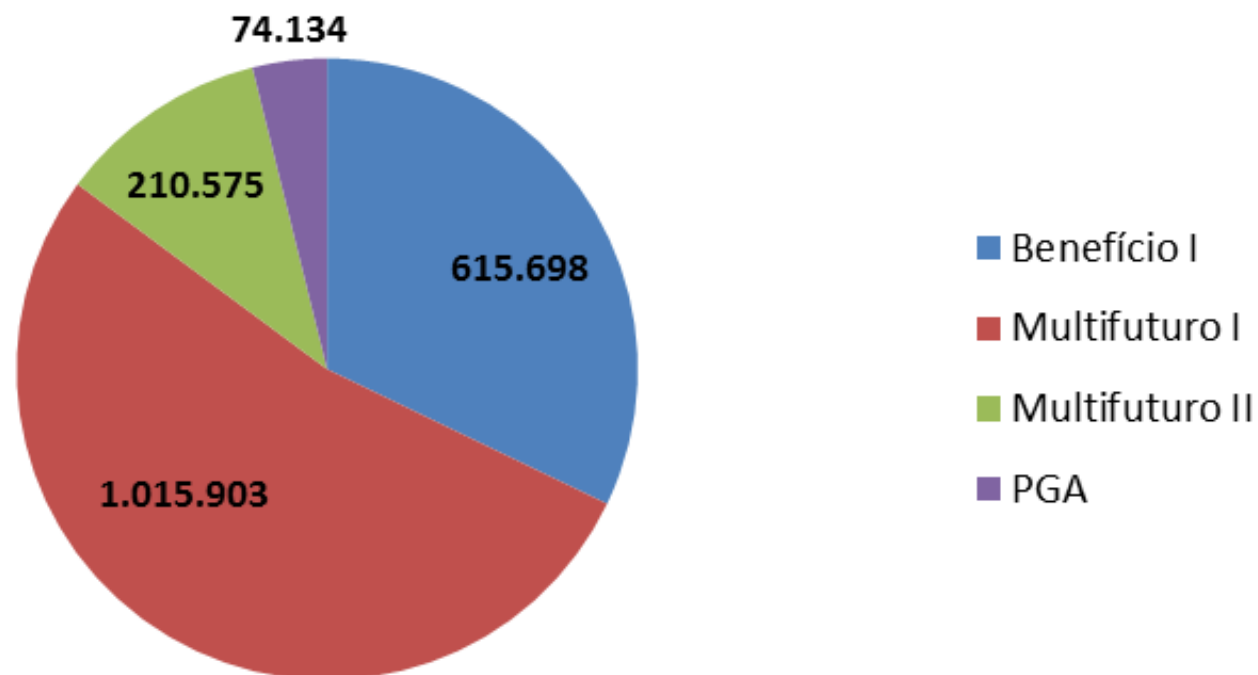
2014

Em milhões de reais

	2013	2014
Patrimônio Administrado	1.822	1.917
Superávit	81	120
Benefícios pagos	124,2	133,7
Despesas	9,8	10

Apresentações feitas por plano de benefício, já que cada plano possui

- ✓ Regulamento próprio
- ✓ Diferente composição de massa de participantes
 - ✓ Diversas formas elegíveis de benefício
 - ✓ Gestão de investimentos focada

PRESTAÇÃO DE CONTAS PLANO DE BENEFÍCIOS I



Benefício Programável,

poderá ser requerido na forma de:

- ▣ Renda mensal vitalícia, com continuação para os dependentes.
- ▣ Percentual do Saldo de Conta, uma renda mensal correspondente a um percentual entre 0,5 e 1% do saldo de conta total.



Pensão por morte

- ❑ **Renda Vitalícia:** (50% + 10% para cada dependente, limitado a 100% do benefício);
- ❑ **Pecúlio por Morte (Plano de Benefícios I):** pago aos beneficiários do ex-assistido com renda vitalícia (10 vezes a média dos últimos dozes benefícios da FUSESC e INSS)
- ❑ **Renda Percentual Saldo de Conta:** (100% do benefício do assistido).
- ❑ **Pagamento do Saldo Remanescente aos herdeiros:** participante em gozo de benefício % do Saldo de Conta: saldo de conta total atualizado;

Reajuste de Benefícios

- Para os assistidos que recebem o benefício na forma de renda vitalícia, ocorre em setembro de cada ano, pela variação do INPC.
- Para os assistidos que recebem o benefício na forma de percentual, ocorre mensalmente pelo retorno dos investimentos.



Tipos de Benefícios/ Renda

PLANO DE BENEFÍCIOS I		
TIPO	QUANT	IDADE MEDIA
Antecipada por tempo de contrib. e especial	588	69 ANOS
Por idade	21	81 ANOS
Por invalidez	291	60 ANOS
Tempo de contribuição	141	76 ANOS
Pensão por morte	409	66 ANOS

Pagamento de Benefícios



	ANO 2013		ANO 2014	
BENEFÍCIOS	QUANTIDADE	VALOR ANUAL PAGO (R\$)	QUANTIDADE	VALOR ANUAL PAGO (R\$)
APOS.VITALÍCIA	792	25.938.900,37	783	29.594.322,48
PENSÃO VITALÍCIA	385	7.085.653,83	384	8.156.109,45
APOS.% SALDO DE CONTA	254	10.450.297,20	252	11.068.489,50
PENSÃO % SALDO DE CONTA	25	891.867,02	28	1.128.532,88
PECÚLIOS	4	372.222,98	6	301.927,69
TOTAL	1460	44.738.941,40	1453	50.249.382,00
ATIVOS	3		3	

Gestão de investimentos do Plano

Em milhões de reais

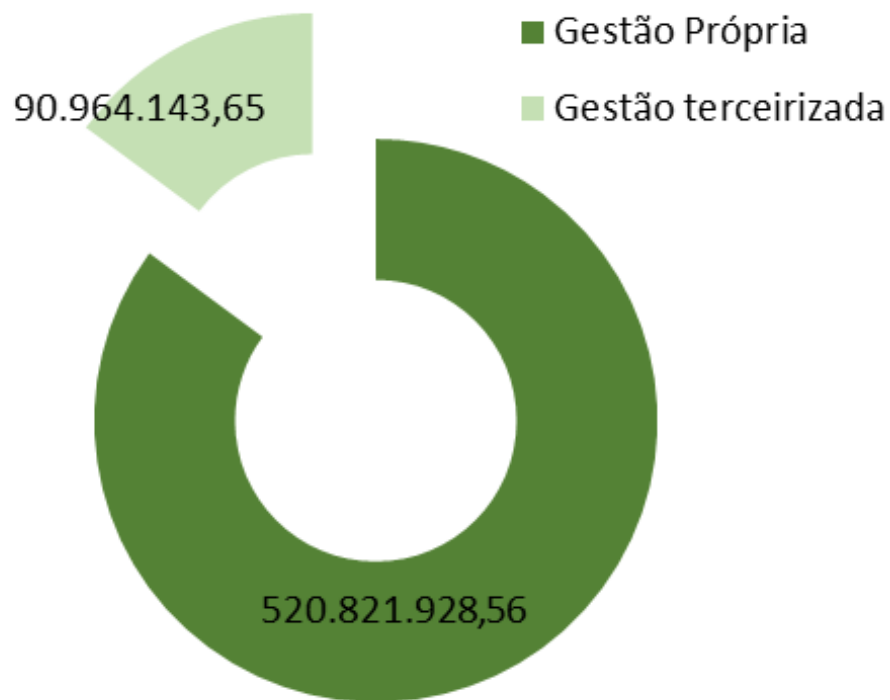

TOTAL INVESTIDO
R\$ 611.786.072,21

Modalidade de Investimentos

PLANO BENEFICIO I - 31/12/2014			Vcto 2022 a 2031: R\$ 175,9 mi Vcto 2032 a 2055: R\$ 145,3 mi	
	VOLUME EM REAIS	PARTICIPAÇÃO	<u>CURVA</u>	<u>MERCADO</u>
1 - GESTÃO PRÓPRIA DA FUSESC	520.821.928,56	85,13%	411.548.347,40	109.273.581,16
TÍTULOS PÚBLICOS (NTNB, NTNC, LTN)	432.776.213,07	70,74%	411.548.347,40	21.227.865,67
TÍTULOS PRIVADOS (FIDC e DEBENTURES)	13.901.938,71	2,27%		13.901.938,71
FUNDOS ABERTOS (PARTICIPAÇÕES E IMOBILIÁRIOS)	8.915.869,03	1,46%		8.915.869,03
IMÓVEIS	49.806.615,02	8,14%		49.806.615,02
EMPRÉSTIMOS	15.421.292,73	2,52%		15.421.292,73
2 - GESTÃO TERCEIRIZADA	90.964.143,65	14,87%	-	90.964.143,65
FUNDOS EXCLUSIVOS DE RENDA FIXA (BB, HSBC E BRADESCO)	51.548.763,77	8,43%		51.548.763,77
FUNDO EXCLUSIVO AÇÕES (HSBC)	21.847.580,20	3,57%		21.847.580,20
FUNDOS EXCLUSIVOS MULTIMERCADOS (HSBC E BRADESCO)	17.567.799,68	2,87%		17.567.799,68
3 - TOTAL	611.786.072,21	100,00%	411.548.347,40	200.237.724,81

Rentabilidade dos Investimentos do Plano

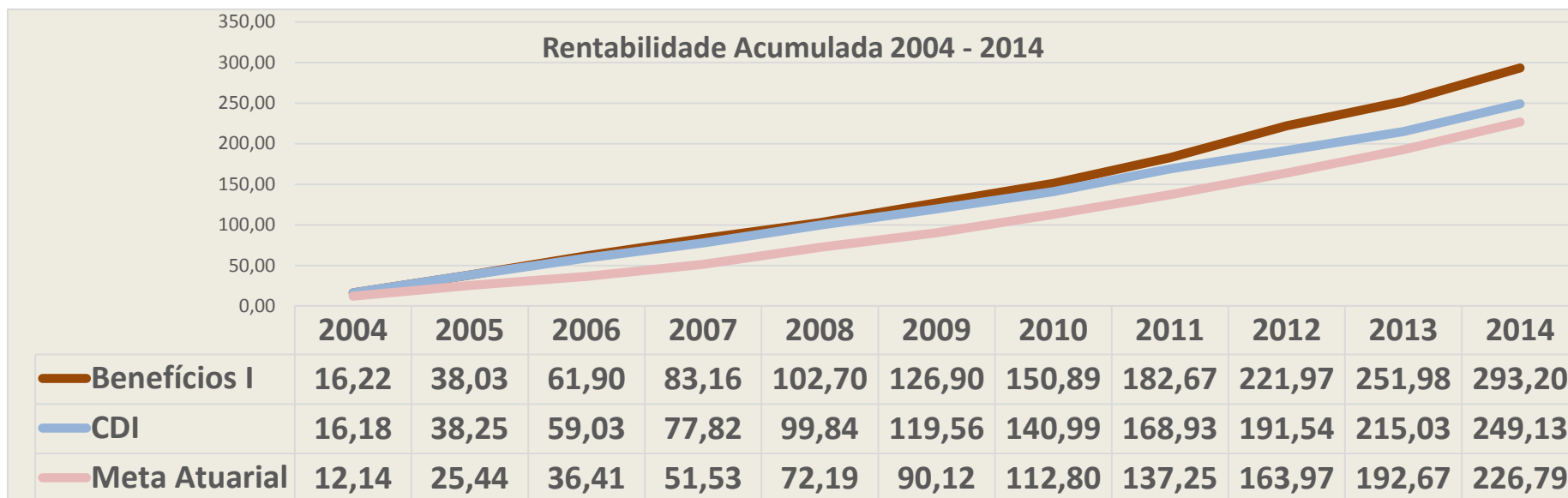

Despesas de Gestão

Em milhões de reais

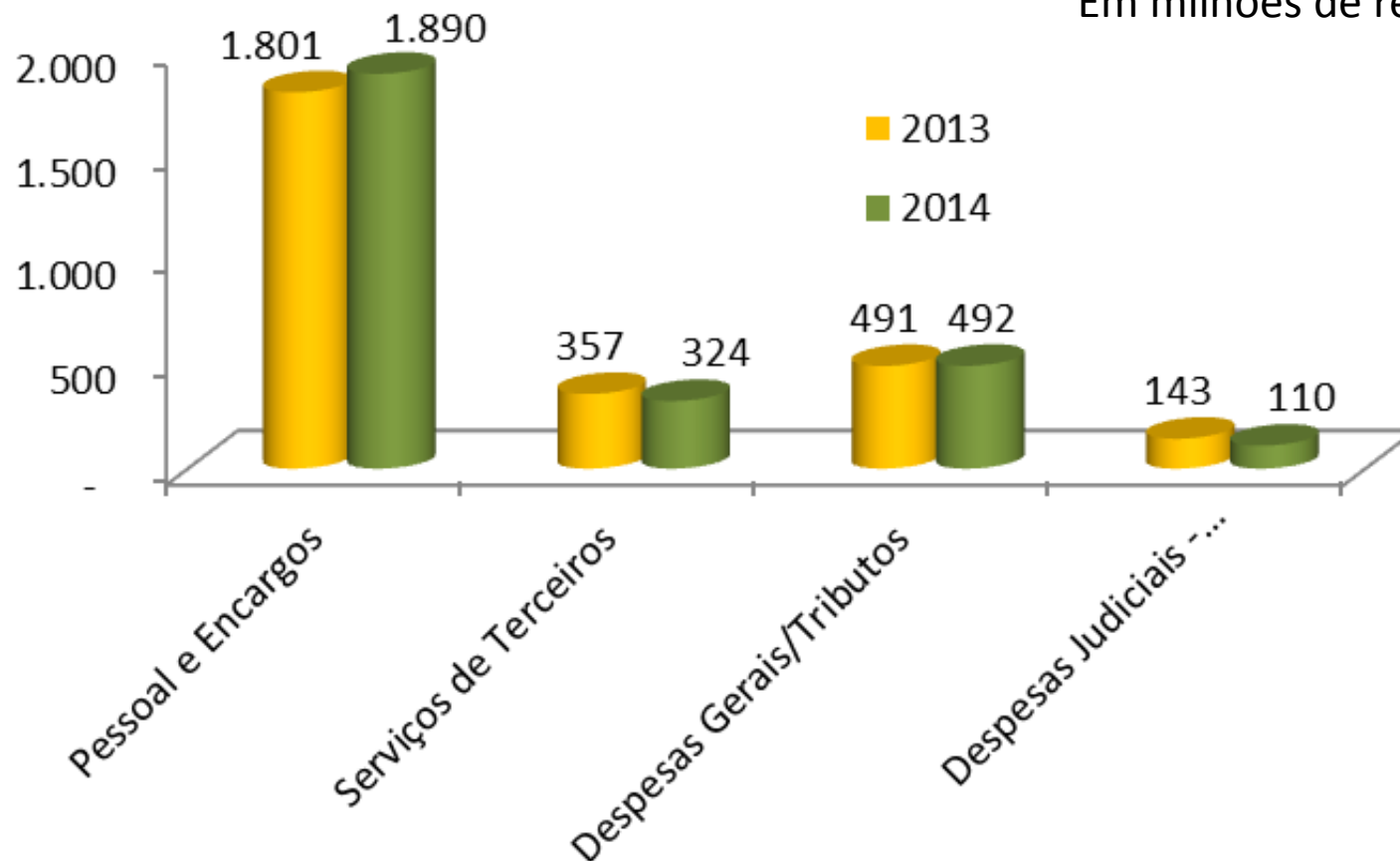

Total

Despesas

- 2013: 2.792

- 2014: 2.816

PGA

- 2014: 21.692

Despesas de Gestão

Em mil reais

CUSTEIO ADMINISTRATIVO		
Contribuição Participante	2.123,58	0,08%
Contribuição Patrocinadora	2.906,12	0,10%
Contribuição Assistidos	221.266,00	7,86%
Contribuição Indireta/Investimentos	1.362.688,83	48,40%
Plano de Gestão Administrativa	1.226.634,80	43,56%

Superávit

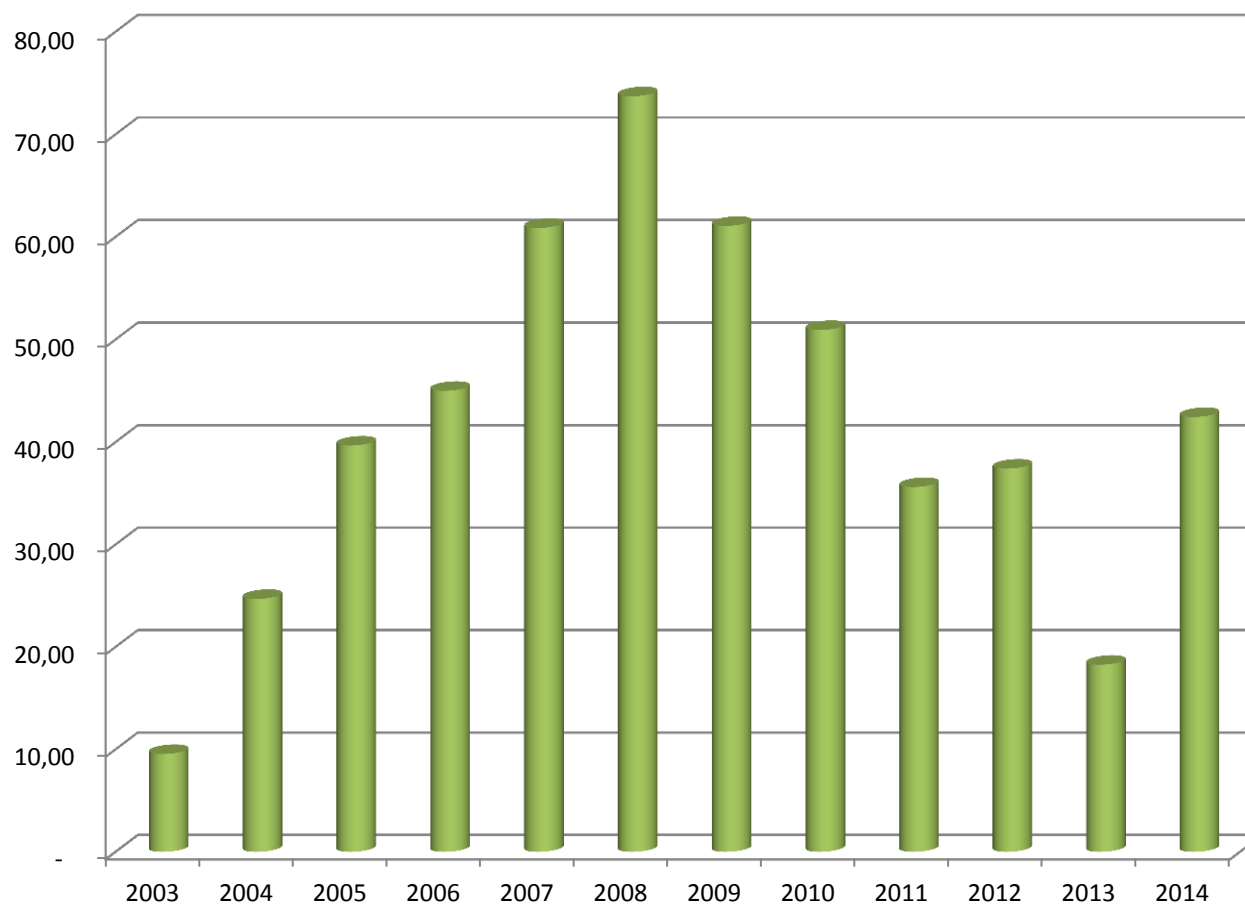

COMUNICAÇÃO E RELACIONAMENTO



Lâminas rentabilidade mensal por plano

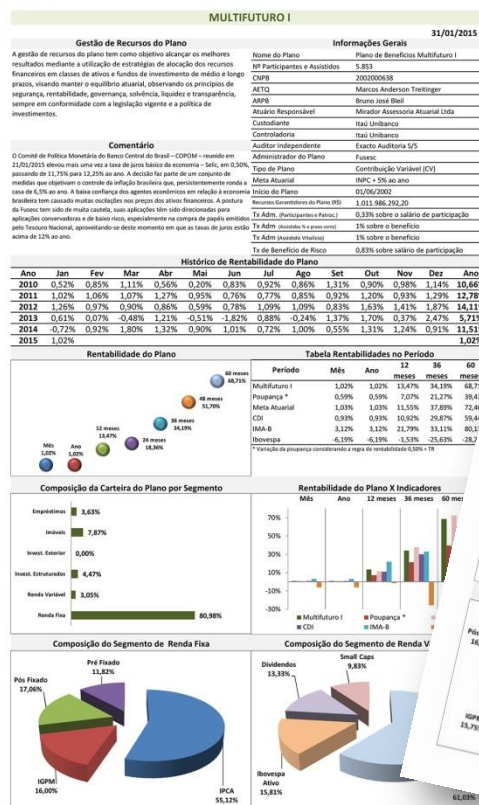

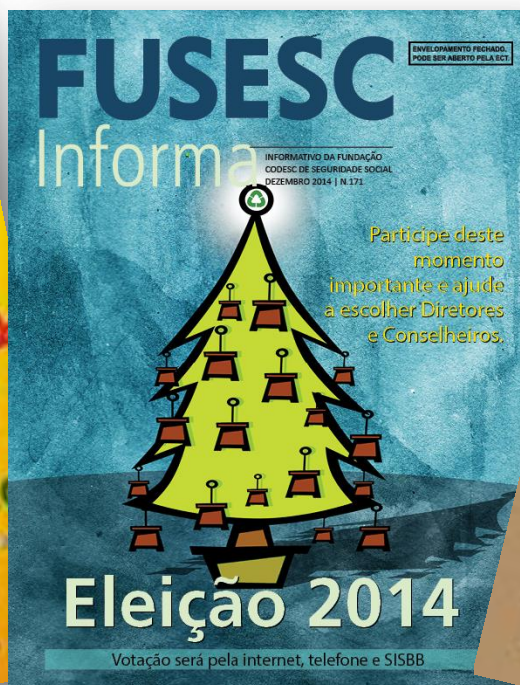
Jornais impressos

Internet:
NOVO SITE e Facebook





FUSESC

Central de Atendimento:

0800 48 3000

central@fusesc.com.br

www.fusesc.com.br

MUITO OBRIGADO!

