

notícias da

ENVELOPAMENTO FECHADO.
PODE SER ABERTO PELA ECT.

Fusesc

FUSESC | FUNDAÇÃO CODESC
DE SEGURIDADE SOCIAL
Resultados geram confiança

MAR 2016 # 176

 /fusesc



Apesar do cenário econômico adverso, a rentabilidade média acumulada dos planos de benefícios da Fusesc foi positiva

Proteção dos recursos

Participe das apresentações
de Prestação de Contas

p. 10

Aposentado da Fusesc participa
de homenagem da Abraap

p. 12



Desejamos que o planejamento e o movimento para conquistar os objetivos sejam constantes, assim como a motivação e o otimismo para uma vida cada vez melhor.

Aproveitar a vida agora

A Fusesc iniciou o ano comemorando os resultados dos investimentos em 2015. Apesar do cenário adverso, a rentabilidade média acumulada dos planos de benefícios no ano que passou ficou em 16,19%.

Para alcançar o resultado o comitê de investimentos e a diretoria executiva utilizam estratégias com base na Política de Investimentos dos planos de benefícios, que é revisada anualmente e aprovada pelo Conselho Deliberativo, e acompanhada permanentemente pelo Conselho Fiscal.

Estes resultados que geram confiança no plano, permitem que os participantes projetem e realizem seus desejos. Seja cozinhando suas receitas preferidas, como os que enviaram suas receitas ao concurso cultural do Programa A Escolha Certa, ou indo atrás de novas aventuras como um intercâmbio na aposentadoria.

Desejamos que o planejamento e o movimento para conquistar os objetivos sejam constantes, assim como a motivação e o otimismo para uma vida cada vez melhor.

Que este ano seja repleto de atitudes positivas!

Diretoria Executiva da FUSC

www.fusesc.com.br

0800 48 3000

central@fusesc.com.br

Fusesc comemora 38 anos cuidando do presente e do futuro

No dia 04 de abril a Fusesc celebrou 38 anos. Ao longo dessa trajetória a entidade tem muitos motivos para comemorar, mas certamente o maior deles é ter a confiança dos participantes e assistidos no trabalho que é realizado diariamente, para proporcionar qualidade de vida.

Com tantos anos de trabalho dedicados para garantir um futuro tranquilo, a Fusesc passou forte e segura pelos diversos períodos de oscilação do mercado financeiro, inclusive diante da atual crise que o país vem enfrentando. Com a dedicação de profissionais qualificados e atuando com uma gestão prudente e conservadora, que visa obter o melhor retorno com o menor risco possível, o resultado é para ser comemorado: os planos de benefícios tiveram uma rentabilidade média acumulada em 2015 de 16,19%, equivalente a uma rentabilidade mensal de 1,35%.

Além do retorno dos investimentos, a Fusesc investe permanentemente no aprimoramento dos processos internos, sistemas, na comunicação e no relacionamento com seus participantes e assistidos.

A apresentação de todo o conteúdo disponibilizado no site, a presença nas redes sociais, as melhorias no jornal, a central de atendimento, dentre outras ações, são inovações que estão a serviço do público para que as informações estejam disponíveis de forma rápida e transparente.

Comemoramos com todos as conquistas até aqui e desejamos que os próximos 38 anos sejam ainda melhores! Obrigado por sua confiança, conte sempre conosco.

História - A Fusesc começou há quase quatro décadas, período em que foi regulamentada a previdência privada no país. Em 15 de julho de 1977 foi promulgada a Lei n.º 6.435, que dispunha sobre as entidades de previdência privada e o regime jurídico da Previdência Complementar. A Secretaria de Previdência Complementar (SPC) e o Conselho de Previdência Complementar (CPC) foram criados em 20 de janeiro de 1978, por meio do Decreto n.º 81.240.



Caixa de Assistência – SIM muda de endereço

A partir do dia 18 de abril a Caixa de Assistência – SIM, responsável pelos planos de saúde, atenderá em novo endereço. Todas as informações e detalhes sobre o SIM são divulgados em seus canais de comunicação. Confira o novo endereço e como entrar em contato com o SIM:

Site: www.simplanodesaude.com.br

E-mail: central@simplanodesaude.com.br

Atendimento telefônico: 0800-642-9200

Atendimento Presencial: Avenida Hercílio Luz, nº 599 - Edifício Miquerinos, 4º andar (Em frente ao clube 12). Centro, Florianópolis/SC. CEP: 88020-000.

Horário de Atendimento: De segunda a sexta-feira, das 08 às 17 horas.

Intercâmbio na terceira idade

Com os filhos já criados e o fim do período de trabalho, a terceira idade é considerada por muitos como a melhor época da vida para viajar. Não é preciso diminuir o roteiro pela falta de tempo e para quem se planejou e possui uma aposentadoria complementar não é preciso continuar trabalhando para garantir uma renda melhor. Hoje a velhice chega cada vez mais tarde - e a impossibilidade de viajar também.

Portanto, uma opção que está crescendo para este período da vida é o intercâmbio. Ele é procurado por quem deseja aprender ou aperfeiçoar o idioma de maneira leve e descontraída e viver uma experiência

cultural única. Quem opta por esta modalidade, além de estudar, tem a oportunidade de conhecer lugares turísticos e ainda conviver e fazer novas amizades com pessoas de diversas partes do mundo.

Para ajudar na busca do destino, programa de estudo, hospedagem e período ideal, muitas agências de viagens oferecem consultorias, e tem até programas especiais preparados para a faixa etária. Alguns países têm escolas que oferecem cursos para pessoas acima de 50 anos, geralmente com turmas menores, e podem também oferecer passeios guiados para descobrir a cultura de cada lugar, além de aulas de história e culinária.



Confira algumas dicas para aproveitar melhor o período de intercâmbio:



- Faça poucos deslocamentos por dia. Como a viagem será mais longa aproveite para conhecer e dedicar um período maior para visitar museus ou locais turísticos;
- Faça passeios, porém exija mais paradas nas estradas. O ideal é não ficar sentado por muitas horas seguidas. Os ônibus devem ter banheiro a bordo;
- Observe o clima. Uma ida à praia, por exemplo, deve ser feita nos horários de boa insolação, como antes das 10h. Veja se consegue adaptar o horário do curso para aproveitar a cidade e não precisar ficar no sol forte;
- Caso use remédios faça uma lista e leve-a consigo para não esquecer os horários. Veja se pode levar os medicamentos ou poderá comprar no local caso acabem;
- Seguro-saúde é fundamental. Os pacotes em geral já incluem o produto. Mas é sempre bom certificar-se antes com a agência de viagens;
- Viaje, se possível, na baixa estação. Assim poderá usufruir de descontos em tarifas aéreas e evitará grandes problemas com filas.

Fonte: **Organize sua vida**





Investimentos: resultados e perspectivas

O Brasil vive um momento bastante particular, no qual as incertezas no campo econômico e político predominam. Porém, apesar do cenário adverso, a rentabilidade média acumulada dos planos de benefícios da Fusesc em 2015 (janeiro a dezembro) ficou em 16,19%, equivalente a uma rentabilidade mensal de 1,35%.

O resultado é excelente, considerando que em 2015 houve queda de PIB de -3,80%, inflação, medida pelo IPCA/IBGE de 10,67%, várias elevações na taxa de juros Selic promovidas pelo Banco Central, Ibovespa com queda de -13,31% e desvalorização do real frente ao dólar de -47%.

São números que provocaram perplexidade nos investidores locais e estrangeiros, deixando-os inseguros

e afastando-os dos mercados brasileiros.

Os ótimos resultados alcançados pela Fusesc são em decorrência da proteção dos recursos em frente às incertezas econômicas e captação das oportunidades de mercado, através de estudos, projeções e contínuo aperfeiçoamento. O monitoramento dos investimentos é constante.

A entidade diversificou seus investimentos em papéis de baixo risco de crédito e bons retornos e no segmento de Renda Fixa. Destacam-se as aplicações em “Notas do Tesouro Nacional, série b” (NTN-b) de emissão do Tesouro Nacional e rendimentos corrigidos pela inflação mais juros.

“Estes ativos são importantes na administração de recursos de planos

de previdência, pois protegem as reservas individuais dos participantes e assistidos da corrosão inflacionária e possuem vencimentos longos compatíveis com os compromissos que a Entidade possui com o futuro”, explica Ernesto Montibeller Filho, Gerente de Investimentos.

É preciso ressaltar que a entidade administra três planos de benefícios que possuem características distintas, portanto a rentabilidade pode apresentar diferenças em razão da distribuição dos investimentos realizada para atender as necessidades de cada plano.

As Lâminas de Rentabilidades dos Planos de Benefícios com os dados atualizados são disponibilizadas mensalmente no site da entidade - www.fusesc.com.br – basta clicar em Investimentos > Rentabilidade.

Investir para o futuro - É importante entender que o objetivo do fundo de pensão é de longo prazo. Este conceito deve ser a principal referência para a gestão dos recursos previdenciários das entidades de previdência complementar.

Ao longo do tempo, acontecem ciclos econômicos e financeiros mais favoráveis e, em outros momentos, mais desafiadores. Porém, o resultado final, no longo prazo, é o que importa e, assim, a paciência e disciplina na condução dos investimentos são virtudes importantes a serem exercitadas por todos os envolvidos na previdência complementar.

Todo o trabalho realizado pela área de investimentos é pautado pela Política de Investimentos, que é alinhada às normas do Conselho Monetário Nacional e aprovada pelo Conselho Deliberativo da entidade.

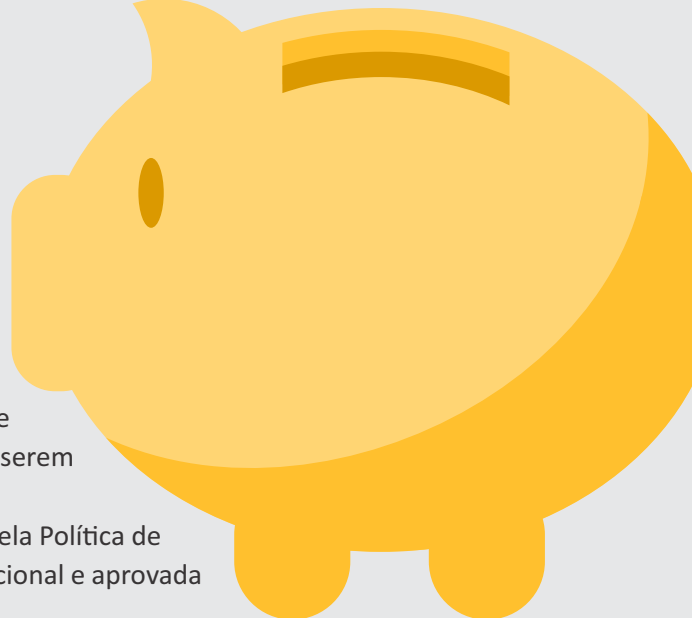

Projeção – Para o exercício de 2016 a expectativa é positiva. Muito do que ocorreu na economia em 2015 deverá se repetir em 2016, a instabilidade política deve estar presente, pelo menos, em boa parte do ano.

A Fusesc vem trabalhando para manter os bons índices de rentabilidade, sempre com a cautela e adotando as medidas necessárias para proporcionar o melhor para os planos de benefícios. Assim como aconteceu em 2015, com excelentes resultados, a entidade continuará investindo em papéis de baixo risco.

Mesmo na crise há oportunidades para continuar oferecendo sustentabilidade aos planos administrados pela fundação. A estratégia de gestão é pela busca de proteção com boas rentabilidades.

Semanalmente o Banco Central do Brasil divulga a pesquisa “Focus” (Relatório do Banco Central) sobre o

sentimento dos agentes econômicos, Bancos e Consultorias Econômicas. A Fusesc acompanha estas divulgações e se utiliza das informações em sua gestão de recursos além de outras informações de mercado. Confira as projeções do Relatório divulgadas ao mercado em 28/03/2016:

Índice Econômicos	2016	2017
INPC/IBGE	7,31%	6,00%
SELIC/Bacen	14,25%	12,50%
PIB Nacional	-3,66%	0,35%



Fuja da crise

faça o seu planejamento financeiro para 2016



Crise, desemprego e inflação. São palavras que cruzam noticiários e pontuam as conversas entre famílias, amigos e colegas. A economia atravessa um período de instabilidade e são perceptíveis fatores como a alta da inflação - que resulta na redução do poder de compra. Desta forma, se descontrolar nas finanças é algo que fica mais fácil, com custos mais altos é tentador parcelar a fatura do cartão ou adiar o pagamento de

alguma conta.

Além disso, nos primeiros meses do ano existem todas as despesas características da época, como o IPVA, IPTU, matrícula e compra de materiais escolares. Porém, apesar de todos os desafios e parecer uma missão impossível colocar as contas em dia, é possível usar a organização para deixar as finanças em dia e realizar o planejamento financeiro para 2016. Veja algumas dicas:





Revisão - O primeiro passo é rever as ações que podem ter prejudicado a saúde financeira no ano anterior, se foi estourado o limite do cartão de crédito ou usado o cheque especial, por exemplo, tenha em mente que, para este ano isso não pode mais acontecer.

Organização - Identificou os erros? Está na hora de se organizar e deixar para trás velhos hábitos. É preciso saber todos os valores, de contas e parcelamentos, começando a ter um controle sobre as finanças. Outro ponto importante é incluir a família no planejamento financeiro, todos devem compreender quanto é o ganho mensal e os limites de gastos.



Dívidas - Se você tem dívidas é bom começar o pagamento logo. Aproveite, pois em momentos de crise os credores costumam oferecer as melhores condições para negociações.

Fôlego - Para quitar os débitos num primeiro momento pode ser necessário cortar gastos para ganhar fôlego e assumir o compromisso de pagar as dívidas. Se você não se livrar desse problema de forma emergencial, pode ter certeza que a alta dos juros prejudicará a sua saúde financeira no futuro.



Faxina - Faça uma faxina financeira – 25% dos nossos gastos são com supérfluos. Você pode ir ainda mais a fundo na organização e fazer um diagnóstico de sua vida financeira por 30 dias, anotando tudo o que gasta por tipo de despesa, até mesmo cafezinhos e gorjetas.

Metas - Analise os seus sonhos e de sua família e defina metas para alcançá-los. Isto ajudará a manter o foco na economia. Divida estes objetivos entre os que podem ser realizados em curto (até um ano), médio (até dez anos) e longo (acima de dez anos) prazos, definindo também quanto custam e quanto poderão poupar por mês para realizá-los.



Aos poucos - O ideal é guardar 10% do salário. Porém, muitas vezes esta é uma quantia que fará bastante falta. Então vá aos poucos, começando com 1% no primeiro mês, 2% no segundo mês e assim por diante, até chegar a 10% no décimo mês. Depois, basta seguir guardando os 10%, ou continuar aumentando a proporção até 20%.

Participe das apresentações de Prestação de Contas

Os participantes e assistidos da Fusesc receberão, entre os meses de abril e maio, convite para participar das apresentações dos números da entidade relativos a 2015. Nos encontros, que acontecem anualmente, a equipe da entidade promove a prestação de contas, falando sobre a gestão da entidade e dos planos de benefícios, ampliando a transparência da administração e colocando-se à disposição para tirar as dúvidas dos participantes e assistidos. Confira as datas das apresentações:

Criciúma – 25/abr, 19 horas – Ibis Hotel – Av. Gabriel Zanette, 1090 – Bairro Próspera
Tubarão – 26/abr, 19 horas – Art Hotel – Av. Marcolino Martins Cabral, 682 – Centro
Balneário Camboriú – 29/abr, 19 horas – Sibara Flat Hotel – Avenida Brasil, 1500 – Centro
Mafra – 02/mai, 19 horas – Emacite Hotel – Rua Cel. Vitorino, 69 – Centro
Joinville – 03/mai, 19 horas – Hotel Mercure / Rua Com. Frederico Stoll, 47
São Miguel do Oeste – 10/mai, 19 horas – Hotel Solaris – Rua Getulio Vargas, 727 – Centro
Joaçaba – 11/mai, 19 horas – Hotel Jaraguá – Rua Francisco Lidner, 350 – Centro
Chapecó – 12/mai, 19 horas – Hotel Bertaso – Av. Getúlio Vargas, 52 – Centro
Lages – 17/mai, 19 horas – Hotel Lecanard – Av. Presidente Vargas, 255
Rio do Sul – 18/mai, 19 horas – Hotel Aliança Express – Rua Bulcão Viana, 167 – Jardim América
Blumenau – 19/mai, 19 horas – Hotel Himmemblau – Rua Sete de Setembro, 1415
Florianópolis – 23/mai - Plano de Benefícios I, 15 horas – Auditório Fusesc - Rua Dom Jaime Câmara, 217
Florianópolis – 23/mai - Plano Multifuturo II, 19 horas – Auditório Fusesc - Rua Dom Jaime Câmara, 217
Florianópolis – 24/mai - Plano Multifuturo I, 15 e 19 horas – Auditório Fusesc - Rua Dom Jaime Câmara, 217

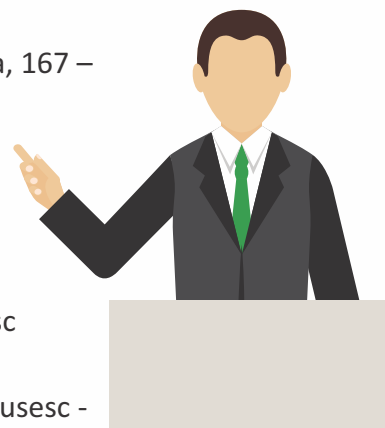



Benefício de Risco é proteção para a família

O Benefício de Risco tem por objetivo proporcionar, em caso de invalidez (por doença ou acidente) ou morte do participante, uma proteção financeira para você e sua família. Em caso de invalidez do titular do plano, é promovida a concessão de aposentadoria ao participante e, em caso de morte, pensão aos seus dependentes.

Para garantir o benefício de forma adequada, todos os anos é feita uma avaliação atuarial, que é o estudo técnico com base em dados cadastra-

is dos participantes, assistidos e seus dependentes. Este estudo tem o objetivo de dimensionar os compromissos futuros da entidade e qual o valor de contribuição das patrocinadoras será destinado à cobertura dos benefícios de risco.

De acordo com os resultados da avaliação atuarial de 2015 dos Planos de Benefícios Multifuturo I e II, promovida pela empresa Mirador Assessoria Atuarial Ltda., a taxa de contribuição de risco desses planos será alterada a partir do mês de abril. Confira:

Plano	Porcentagem do Salário de Participação
Multifuturo I	alterada de 0,46% para 0,40% do Salário de Participação
Multifuturo II	alterada de 1,76% para 1,82% do Salário de Participação

Concurso cultural: Livro traz receitas dos participantes

Os participantes e assistidos da Fusesc e demais entidades integrantes do programa de educação financeira e previdenciária A Escolha Certa, que participaram do concurso cultural "Receita da Felicidade", lançado no final de 2015 e com inscrições encerradas em 29 de fevereiro de 2016, terão suas receitas reunidas em um livro. O guia com receitas boas, bonitas e baratas é resultado do concurso.

Na ação, os participantes enviaram suas receitas no site do concurso e concorreram a cinco livros "Diário do Olivier - 10 Anos de Viagem em Busca da Culinária Brasileira", autografados pelo apresentador Olivier Anquier. Em breve o site www.aescolhacerta.com.br divulgará os vencedores e disponibilizará o livro com as receitas escolhidas.

INFORMATIVO DA FUNDAÇÃO CODESC DE SEGURIDADE SOCIAL

Entidade associada à Abrapp, Sindapp, ICSS e ASCPrev.
Patrocinadoras: Banco do Brasil, Badesc, Bescor, Codesc, Fusesc e Caixa de Assistência SIM.

CONTATO

Rua Dom Jaime Câmara, 217
CEP 88015-120 - Florianópolis - SC
Fone: (48) 3251-9333
Central de atendimento:
0800 48 3000 (ligação gratuita)
www.fusesc.com.br
central@fusesc.com.br
www.facebook.com/fusesc

CONSELHO DELIBERATIVO

Efetivos
Fernanda de Figueiroa Freitas Neves - Presidente
Pedro Bramont
Marcello José Garcia Costa Filho
Jesualdo de Araujo
Odinir Bonissoni
José Carlos da Silva
Suplentes
Ademar de Oliveira, Kleberon Luiz Isensee, Lizete Pinheiro,
Romildo Neuenfeld, Luciana Carlos
Geroleti

DIRETORIA EXECUTIVA

José Manoel de Oliveira - Diretor Superintendente
Marcos Anderson Treitinger - Diretor Financeiro
Aroldo Benjamin Ouriques Filho - Diretor Administrativo e de Seguridade

CONSELHO FISCAL

Titulares
Francisco Carlos de Oliveira - Presidente
Sérgio Aristides Slongo
Carlos Bogoni
Carlos Eduardo Pitz
Suplentes
Roberto Dias Junior, João Alcides Calliari Filho,
Jurema Valentini

Expediente

Coordenação na Fusesc: Carolina Pereira Simões
Produção: Frente Comunicação
Jornalista responsável: Simone Rabuske (SC-00908 JP)
Tiragem: 7.750 exemplares



O assistido Paulo Augusto Pottker e o Diretor de Seguridade Aroldo Benjamin Ouriques Filho

Aposentado da Fusesc participa de homenagem da Abrapp

A Fusesc participou de cerimônia em homenagem ao Dia do Aposentado, promovida pela Abrapp (Associação Brasileira das Entidades Fechadas de Previdência Complementar), Instituto de Certificação dos Profissionais de Seguridade Social (ICSS) e Sindicato Nacional das Entidades Fechadas de Previdência Complementar (Sindapp), no dia 26 de janeiro, no Club Transamérica, em São Paulo. O evento tem como objetivo homenagear os aposentados que hoje usufruem de uma previdência complementar.

Paulo Augusto Pottker, assistido que pertence ao Plano Multifuturo I, participou e foi o vencedor do Concurso Dia do Aposentado, com a frase: "A Fusesc representa para nossa família um patrimônio de segurança e estabilidade para hoje e para o futuro." Ele representou oficialmente a Fusesc na cerimônia, e recebeu um certificado entregue pelo Diretor de Seguridade da entidade, Aroldo Benjamin Ouriques Filho.

Pottker, que se aposentou em 2002 e aderiu ao plano de previdência complementar da Fusesc em 1978, foi contemplado, com sua esposa Marion, com a participação no evento e um city tour pela capital paulista. "A viagem foi prazerosa e é sempre interessante ir para uma cidade como São Paulo, que oferece tantas alternativas de passeio e visitas com caráter histórico. Participar do evento foi uma experiência muito interessante pelo fato de permitir ter noção mais clara do conjunto dos aposentados de previdência complementar no Brasil e de como é forte o segmento vinculado à Abrapp", conta.

O assistido resalta a importância de participar de um plano de previdência complementar e relaciona o fato ao momento atual vivido pelos aposentados. "Nós podemos atestar a importância pelo simples fato de estarmos usufruindo daquilo que foi o propósito da Fusesc ao ser criada há quase 40 anos. Tem a ver com a própria filosofia de vida de "ser previdente", ou seja, não desperdiçar nada, gastar planejadamente e tratar o dinheiro como um meio, não como um fim em si mesmo", ensina.

Evento - O Dia Nacional do Aposentado, comemorado no dia 24 de janeiro, foi instituído pela Lei nº 6.926, de 30 de Julho de 1981. A data foi escolhida em homenagem à aprovação da Lei Eloy Chaves, em 24 de janeiro de 1923, considerado o marco histórico que oficializou a criação da Previdência Social brasileira.

"A Fusesc representa para nossa família um patrimônio de segurança e estabilidade para hoje e para o futuro."



FUSESC | FUNDAÇÃO CODESC
DE SEGURIDADE SOCIAL
Resultados geram confiança

Cx. Postal 848
Fpolis/SC
88010-970

<input type="checkbox"/> Mudou-se	<input type="checkbox"/> Falecido	<input type="checkbox"/> Desconhecido	<input type="checkbox"/> Ausente
<input type="checkbox"/> Recusado	<input type="checkbox"/> Não Procurado	<input type="checkbox"/> Endereço Insuficiente	
<input type="checkbox"/> Não Existe Nº Indicado	<input type="checkbox"/> Fora Perímetro Entrega		
<input type="checkbox"/> Zona Rural	<input type="checkbox"/> Outros		
<input type="checkbox"/> Informação Prestada pelo Porteiro ou Síndico			
Reintegrado ao Serviço Postal em/...../.....			
Em...../...../.....			
RESPONSÁVEL _____			

31/03/2016

Informações Gerais

AETQ (Administrador Estatutário Tecnicamente Qualificado) Marcos Anderson Treitinger
Custodia e Controladoria Itaú Unibanco
Consultoria de Risco dos Investimentos Aditus
Auditor Independente Exacto Auditoria S/S
Total dos Investimentos (R\$) 669.391.522,26

Comentário Mensal

No mês a taxa de juros Selic, considerando que o mês possui 22 dias úteis, registrou variação 1,16%. O IMA-B, índice de referência para as aplicações em títulos públicos lastreados em Notas do Tesouro Nacional, "série b" (NTN-b) registrou variação de 5,31%, em função da redução dos juros nos negócios realizados no mercado secundário com esses papéis. O IRF-m, índice de referência para as aplicações em títulos públicos pré-fixados lastreados em Letras do Tesouro Nacional (LTN) e em Notas do Tesouro Nacional, "série f" (NTN-f) com variação 3,42%. O Ibovespa fechou em alta de 16,97% e o real se valorizou 10,57% frente ao dólar.

Histórico de Rentabilidade do Plano

Ano	Jan	Fev	Mar	Abr	Mai	Jun	Jul	Ago	Set	Out	Nov	Dez	Ano
2010	0,51%	0,84%	1,11%	0,55%	0,18%	0,82%	0,92%	0,87%	1,31%	0,90%	0,96%	1,14%	10,59%
2011	1,01%	1,05%	1,06%	1,27%	0,94%	0,75%	0,76%	0,84%	0,92%	1,18%	0,92%	1,28%	12,66%
2012	1,27%	0,97%	0,90%	0,85%	0,66%	0,73%	1,03%	1,10%	0,84%	1,65%	1,42%	1,66%	13,89%
2013	0,78%	0,34%	0,00%	1,04%	0,20%	-0,71%	0,88%	0,04%	1,14%	1,40%	1,05%	2,83%	9,32%
2014	0,05%	0,87%	1,53%	1,26%	0,88%	0,87%	0,70%	0,91%	0,54%	1,34%	1,24%	0,95%	11,71%
2015	1,02%	1,33%	1,54%	1,35%	0,88%	1,12%	1,13%	0,60%	1,38%	1,73%	1,75%	1,42%	16,38%
2016	1,35%	1,37%	1,22%										3,99%

Rentabilidade do Plano

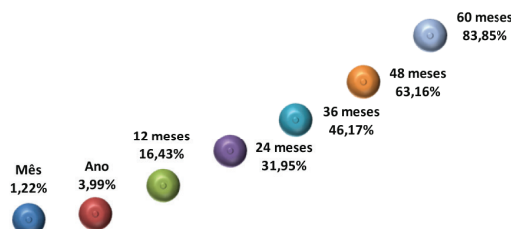

Composição da Carteira

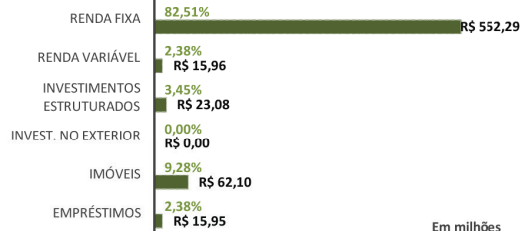

Rentabilidade do Plano X Indicadores

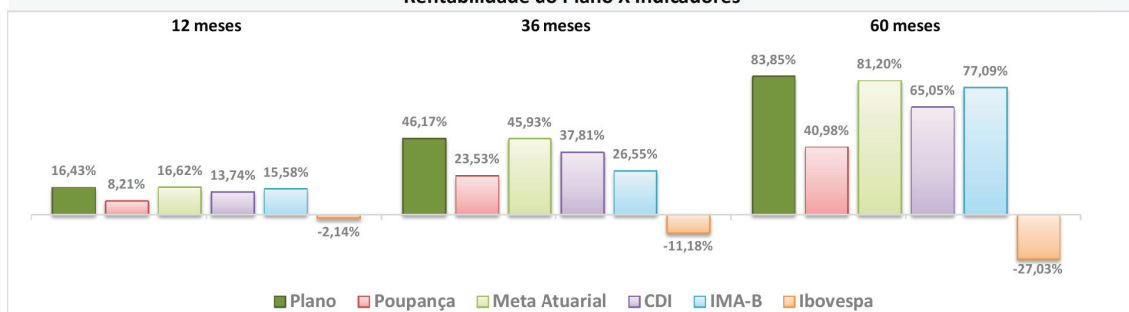

Composição do Segmento de Renda Fixa

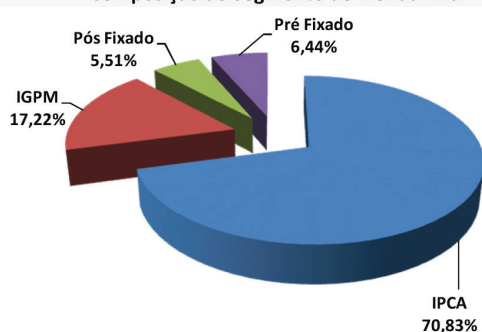

Composição do Segmento de Renda Variável

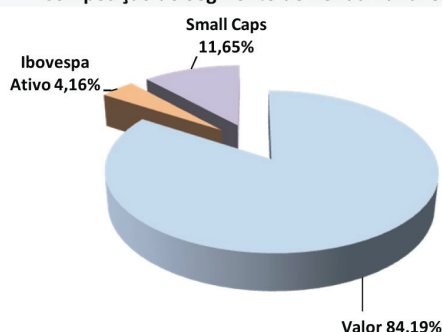

* Os investimentos não contam com qualquer garantia da Fundação Codesc de Seguridade Social - FUSESC, das empresas patrocinadoras, dos gestores, de qualquer mecanismo de seguro ou, ainda, do Fundo Garantidor de Créditos (FGC).
* Este boletim tem caráter meramente informativo, não podendo ser distribuído, reproduzido ou copiado sem a expressa concordância da Fundação Codesc de Seguridade Social FUSESC. Apesar de zelar pela exatidão dos dados, a FUSESC não se responsabiliza pela total precisão das informações que poderão, eventualmente, estar incompletas, resumidas ou sofrer alterações a qualquer momento.

Para a avaliação da rentabilidade é recomendável a análise de longo prazo.
* A rentabilidade acima é aplicável exclusivamente aos participantes e assistidos do Plano de Benefícios em percentual de saldo de conta.
* É recomendável a leitura cuidadosa do Regulamento do Plano de Benefícios e da Política de Investimentos.
* A rentabilidade obtida no passado não representa garantia de rentabilidade futura.
* A rentabilidade e o saldo de conta podem ser influenciados pela opção tributária, pela conversão em benefício ou ainda pela opção por um dos institutos da Lei Complementar nº 109/01.

31/03/2016

Informações Gerais

ARPB	Aroldo Benjamin Ouriques Filho	Tx Adm. (Participantes)	5% sobre a contribuição
Atuário Responsável	Mirador Assessoria Atuarial Ltda	Tx Adm (Assistidos % saldo conta)	1% sobre o benefício
Tipo de Plano	Contribuição Variável (CV)	Tx Adm (Assistido Vitalício)	0,5% sobre o benefício
Meta Atuarial	INPC + 5% ao ano		

Comentário Mensal

No mês de março/16 :

Concedidos : 01 reabertura de pensão por morte.

Faleceram: 02 apos. tempo contribuição, 02 apos. por invalidez e 01 apos.% saldo de conta.

Indicadores do Plano de Benefícios I - Março/2016

Patrimônio do Plano	Superávit do Plano	Pagamento de Benefícios	Participantes	Aposentados	Pensionistas	Total
R\$ 649.266.839,62	R\$ 31.062.438,18	R\$ 4.441.688,43	3	1006	414	1423

Benefícios Pagos (R\$) - Out/15 a Mar/16

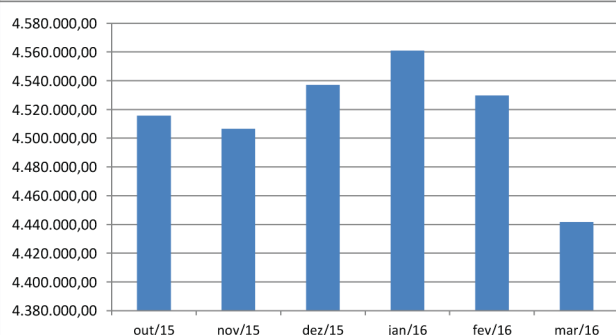

Quantidade de Assistidos por Tipo de Benefício

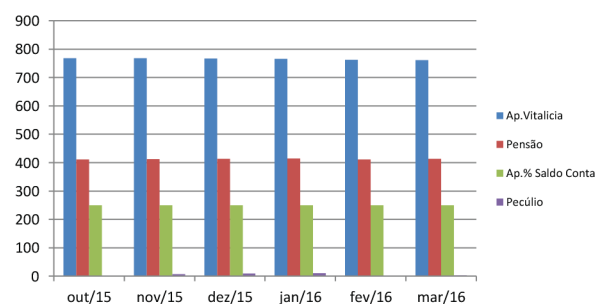

% Saque Mensal sobre Saldo de Conta Assistidos

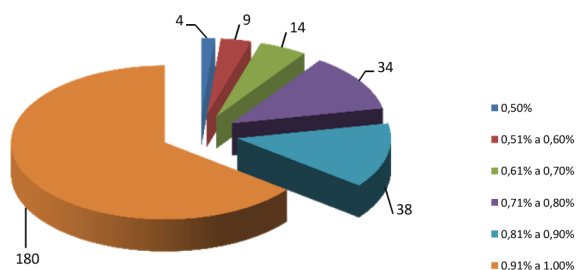

% por Tipo de Benefício

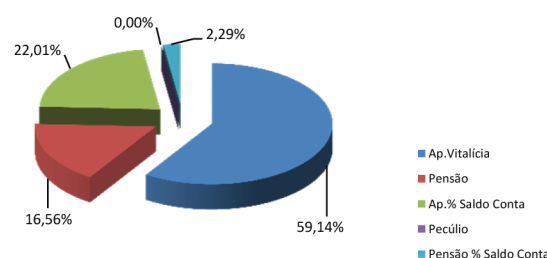

Contrib.Participante e Patrocinadora

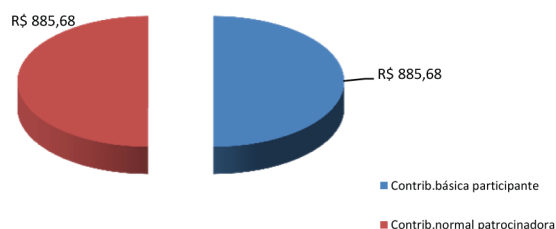

% Contrib. dos Participantes

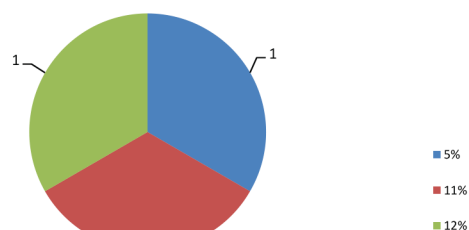

31/03/2016

Informações Gerais

AETQ (Administrador Estatutário Tecnicamente Qualificado) Marcos Anderson Treitinger
Custodia e Controladoria Itaú Unibanco
Consultoria de Risco dos Investimentos Aditus
Auditor Independente Exacto Auditoria S/S
Total dos Investimentos (R\$) 1.137.386.731,94

Comentário Mensal

No mês a taxa de juros Selic, considerando que o mês possui 22 dias úteis, registrou variação 1,16%. O IMA-B, índice de referência para as aplicações em títulos públicos lastreados em Notas do Tesouro Nacional, "série b" (NTN-b) registrou variação de 5,31%, em função da redução dos juros nos negócios realizados no mercado secundário com esses papéis. O IRF-m, índice de referência para as aplicações em títulos públicos pré-fixados lastreados em Letras do Tesouro Nacional (LTN) e em Notas do Tesouro Nacional, "série f" (NTN-f) com variação 3,42%. O Ibovespa fechou em alta de 16,97% e o real se valorizou 10,57% frente ao dólar.

Histórico de Rentabilidade do Plano

Ano	Jan	Fev	Mar	Abr	Mai	Jun	Jul	Ago	Set	Out	Nov	Dez	Ano
2010	0,52%	0,85%	1,11%	0,56%	0,20%	0,83%	0,92%	0,86%	1,31%	0,90%	0,98%	1,14%	10,66%
2011	1,02%	1,06%	1,07%	1,27%	0,95%	0,76%	0,77%	0,85%	0,92%	1,20%	0,93%	1,29%	12,78%
2012	1,26%	0,97%	0,90%	0,86%	0,59%	0,78%	1,09%	1,09%	0,83%	1,63%	1,41%	1,87%	14,11%
2013	0,61%	0,07%	-0,48%	1,21%	-0,51%	-1,82%	0,88%	-0,24%	1,37%	1,70%	0,37%	2,47%	5,71%
2014	-0,72%	0,92%	1,80%	1,32%	0,90%	1,01%	0,72%	1,00%	0,55%	1,31%	1,24%	0,91%	11,51%
2015	1,02%	1,25%	1,45%	1,29%	0,93%	1,10%	1,16%	0,63%	1,39%	1,74%	1,70%	1,41%	16,15%
2016	1,34%	1,34%	1,23%										3,97%

Rentabilidade do Plano

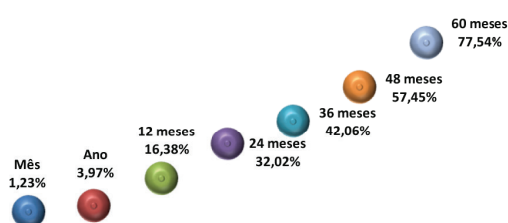

Composição da Carteira

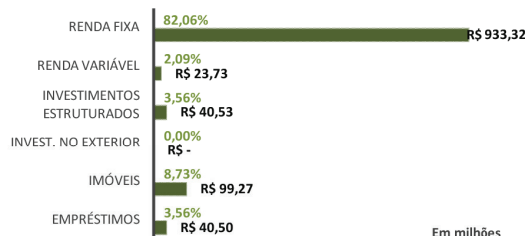

Rentabilidade do Plano X Indicadores

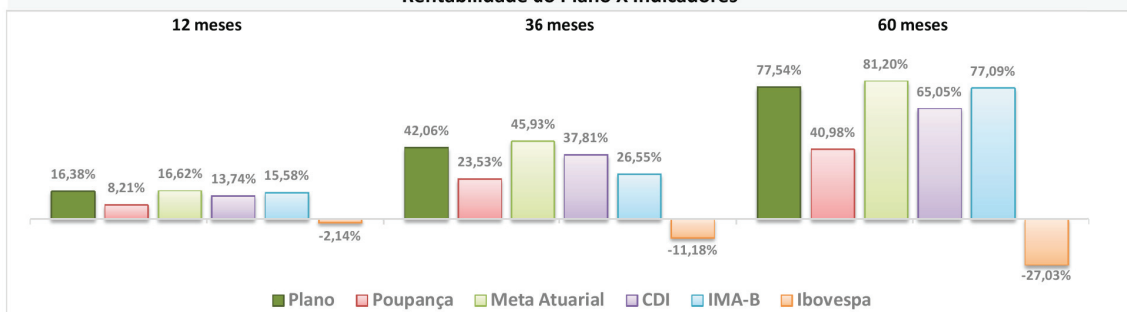

Composição do Segmento de Renda Fixa

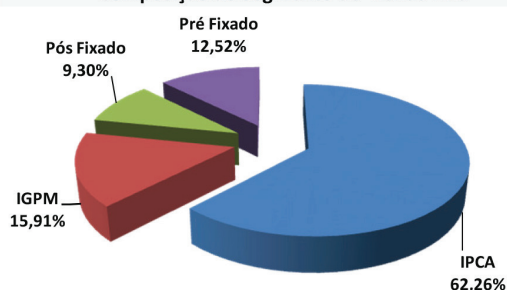

Composição do Segmento de Renda Variável

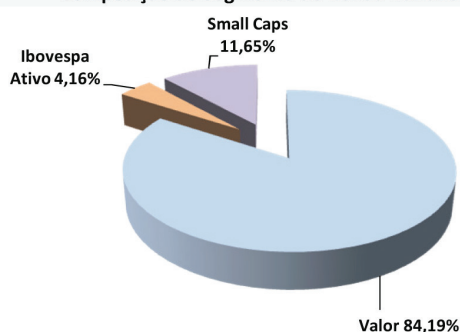

*Os investimentos não contam com qualquer garantia da Fundação Codesc de Seguridade Social - FUSESC, das empresas patrocinadoras, dos gestores, de qualquer mecanismo de seguro ou, ainda, do Fundo Garantidor de Créditos (FGC).
*Este boletim tem caráter meramente informativo, não podendo ser distribuído, reproduzido ou copiado sem a expressa concordância da Fundação Codesc de Seguridade Social FUSESC. Apesar de zelar pela exatidão dos dados, a FUSESC não se responsabiliza pela total precisão das informações que poderão, eventualmente, estar incompletas, resumidas ou sofrer alterações a qualquer momento.

Para a avaliação da rentabilidade é recomendável a análise de longo prazo.
*A rentabilidade acima é aplicável exclusivamente aos participantes e assistidos do Plano de Benefícios em percentual de saldo de conta.
*É recomendável a leitura cuidadosa do Regulamento do Plano de Benefícios e da Política de Investimentos.
*A rentabilidade obtida no passado não representa garantia de rentabilidade futura.
*A rentabilidade e o saldo de conta podem ser influenciados pela opção tributária, pela conversão em benefício ou ainda pela opção por um dos institutos da Lei Complementar nº 109/01.

31/03/2016

Informações Gerais

ARPB	Aroldo Benjamin Ouriques Filho	Tx Adm. (Participantes e Patroc.)	0,33% sobre o salário de participação
Atuário Responsável	Mirador Assessoria Atuarial Ltda	Tx Adm (Assistidos % e prazo certo)	1% sobre o benefício
Tipo de Plano	Contribuição Variável (CV)	Tx Adm (Assistido Vitalício)	1% sobre o benefício
Meta Atuarial	INPC + 5% ao ano	Tx de Benefício de Risco	0,46% sobre salário de participação

Comentário Mensal

No mês de março/16 :

Concedidas: 04 apos. % saldo de conta, 01 apos. por invalidez.

em pagamento único 02 apos. % saldo de conta.

% saldo de conta, 01 apos. por invalidez e 01 participante ativo.

Transformado
Faleceram: 01 apos.

Indicadores do Plano Multifuturo I - Março/2016

Patrimônio do Plano	Superávit do Plano	Pagamento de Benefícios	Participantes	Aposentados	Pensionistas	Total
R\$ 1.100.613.662,76	R\$ 29.123.340,05	R\$ 7.358.949,78	2.368	3.313	106	5.787

Benefícios Pagos (R\$) - Out/15 a Mar/16

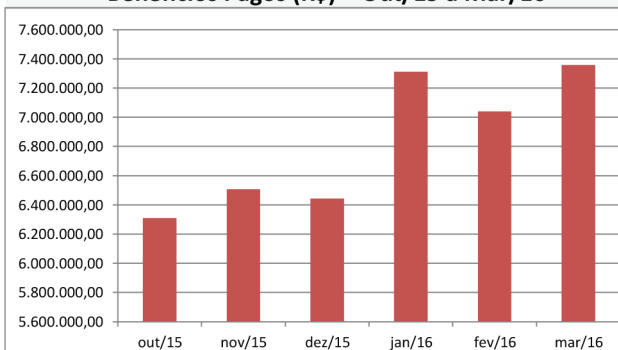

Quantidade de Assistidos por Tipo de Benefício

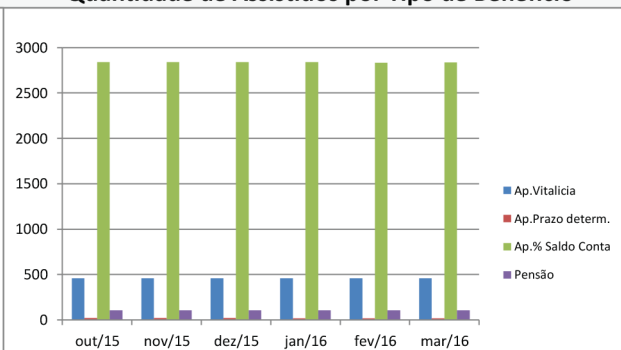

% Saque Mensal sobre Saldo de Conta Assistidos

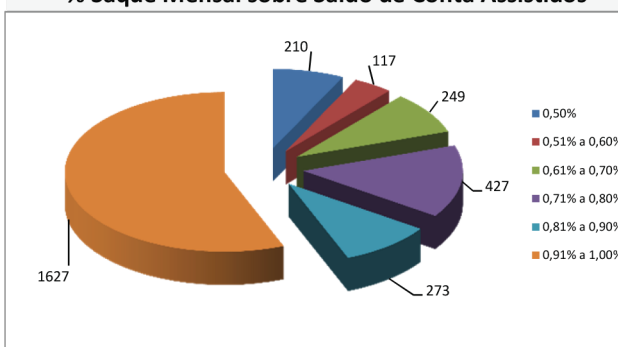

% por Tipo de Benefício

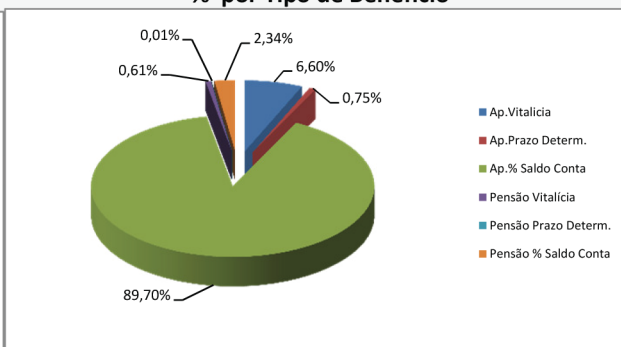

Contrib.Participante e Patrocinadora

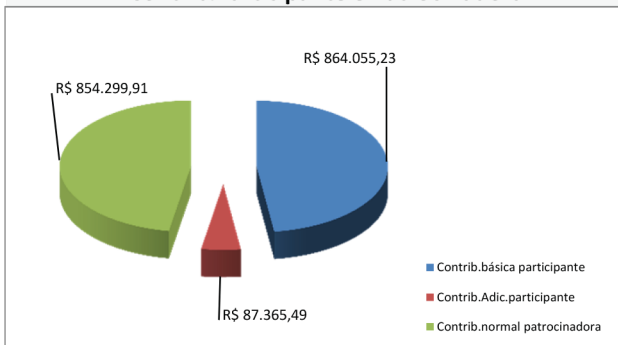

% Contrib. dos Participantes

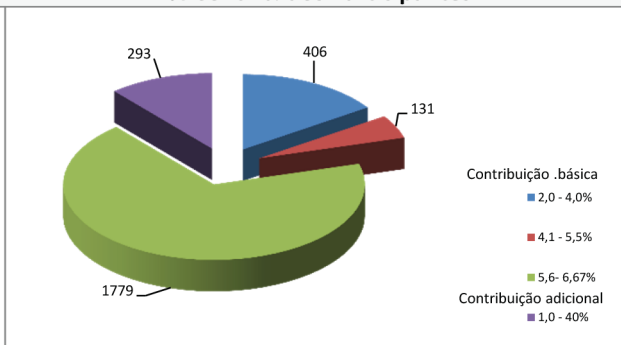

31/03/2016

Informações Gerais

AETQ (Administrador Estatutário Tecnicamente Qualificado)	Marcos Anderson Treitinger
Custodia e Controladoria	Itaú Unibanco
Consultoria de Risco dos Investimentos	Aditus
Auditor Independente	Exacto Auditoria S/S
Total dos Investimentos (R\$)	243.931.200,90

Comentário Mensal

No mês a taxa de juros Selic, considerando que o mês possui 22 dias úteis, registrou variação 1,16%. O IMA-B, índice de referência para as aplicações em títulos públicos lastreados em Notas do Tesouro Nacional, "série b" (NTN-b) registrou variação de 5,31%, em função da redução dos juros nos negócios realizados no mercado secundário com esses papéis. O IRF-m, índice de referência para as aplicações em títulos públicos pré-fixados lastreados em Letras do Tesouro Nacional (LTN) e em Notas do Tesouro Nacional, "série f" (NTN-f) com variação 3,42%. O Ibovespa fechou em alta de 16,97% e o real se valorizou 10,57% frente ao dólar.

Histórico de Rentabilidade do Plano

Ano	Jan	Fev	Mar	Abr	Mai	Jun	Jul	Ago	Set	Out	Nov	Dez	Ano
2010	0,52%	0,82%	1,08%	0,56%	0,25%	0,80%	0,92%	0,85%	1,29%	0,87%	0,92%	1,12%	10,47%
2011	0,98%	1,03%	1,05%	1,25%	0,95%	0,78%	0,82%	0,88%	0,94%	1,18%	0,94%	1,18%	12,66%
2012	1,22%	0,95%	0,91%	0,89%	0,72%	0,89%	1,11%	1,09%	0,85%	1,65%	1,35%	1,85%	14,34%
2013	0,61%	0,06%	-0,46%	1,23%	-0,66%	-1,91%	0,92%	-0,29%	1,37%	1,69%	0,16%	2,52%	5,28%
2014	-0,68%	0,92%	1,82%	1,35%	0,91%	1,01%	0,73%	0,99%	0,51%	1,26%	1,21%	0,88%	11,44%
2015	1,04%	1,26%	1,48%	1,31%	0,96%	1,11%	1,19%	0,64%	1,29%	1,64%	1,60%	1,40%	16,00%
2016	1,37%	1,35%	1,21%										3,98%

Rentabilidade do Plano

Composição da Carteira

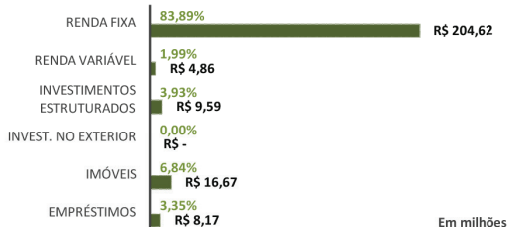
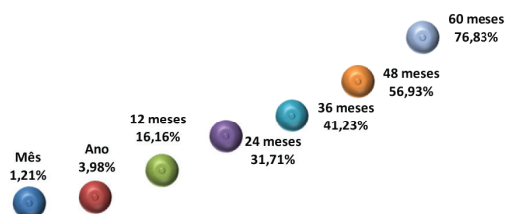

Rentabilidade do Plano X Indicadores

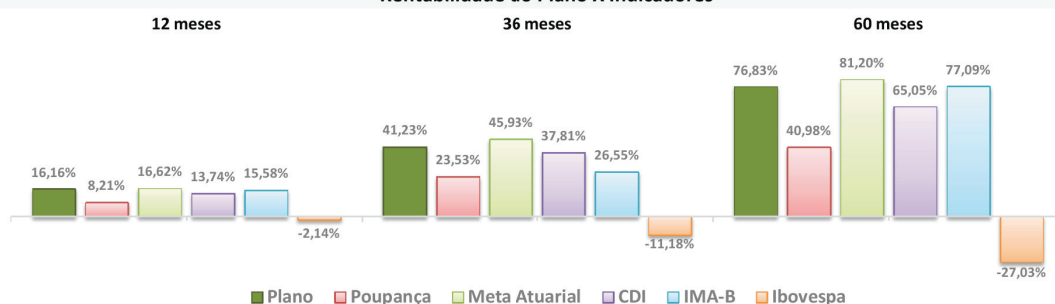

Composição do Segmento de Renda Fixa

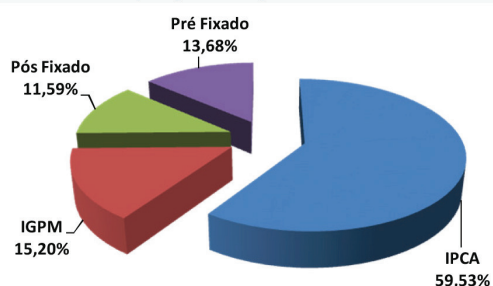

Composição do Segmento de Renda Variável

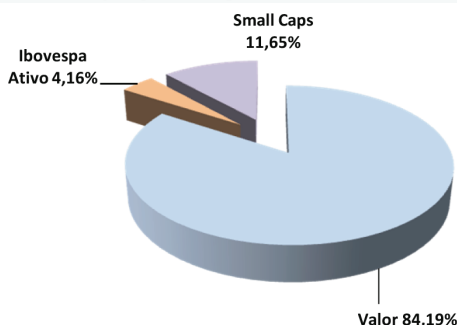

*Os investimentos não contam com qualquer garantia da Fundação Codesc de Seguridade Social - FUSESC, das empresas patrocinadoras, dos gestores, de qualquer mecanismo de seguro ou, ainda, do Fundo Garantidor de Créditos (FGC).
*Este boletim tem caráter meramente informativo, não podendo ser distribuído, reproduzido ou copiado sem a expressa concordância da Fundação Codesc de Seguridade Social FUSESC. Apesar de zelar pela exatidão dos dados, a FUSESC não se responsabiliza pela total precisão das informações que poderão, eventualmente, estar incompletas, resumidas ou sofrer alterações a qualquer momento.

Para a avaliação da rentabilidade é recomendável a análise de longo prazo.
*A rentabilidade acima é aplicável exclusivamente aos participantes e assistidos do Plano de Benefícios em percentual de saldo de conta.
*É recomendável a leitura cuidadosa do Regulamento do Plano de Benefícios e da Política de Investimentos.
*A rentabilidade obtida no passado não representa garantia de rentabilidade futura.
*A rentabilidade e o saldo de conta podem ser influenciados pela opção tributária, pela conversão em benefício ou ainda pela opção por um dos institutos da Lei Complementar nº 109/01.

31/03/2016

Informações Gerais

ARPB	Aroldo Benjamin Ouriques Filho	Tx Adm. (Participantes e Patroc.)	0,33% sobre o salário de participação
Atuário Responsável	Mirador Assessoria Atuarial Ltda	Tx Adm (Assistidos % e prazo certo)	1% sobre o benefício
Tipo de Plano	Contribuição Variável (CV)	Tx Adm (Assistido Vitalício)	1% sobre o benefício
Meta Atuarial	INPC + 5% ao ano	Tx de Benefício de Risco	1,76% sobre o benefício

Comentário Mensal

No mês de março/16:

Transformado em pagamento único 01 apos. % saldo de conta.

Indicadores do Plano Multifuturo II - Março/2016

Patrimônio do Plano	Superávit do Plano	Pagamento de Benefícios	Participantes	Aposentados	Pensionistas	Total
R\$ 240.341.640,18	R\$ 7.200.030,74	R\$ 1.092.194,61	255	188	8	451

Benefícios Pagos (R\$) - Out/15 a Mar/16

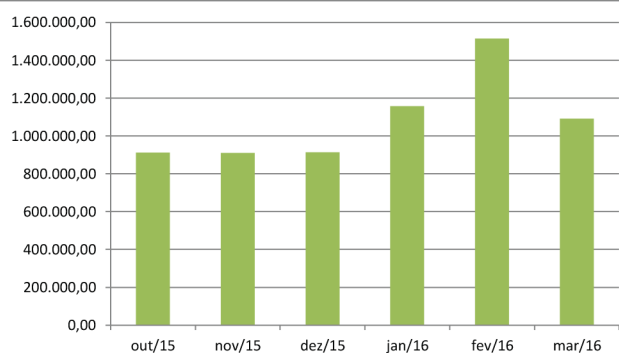

Quantidade de Assistidos por Tipo de Benefício

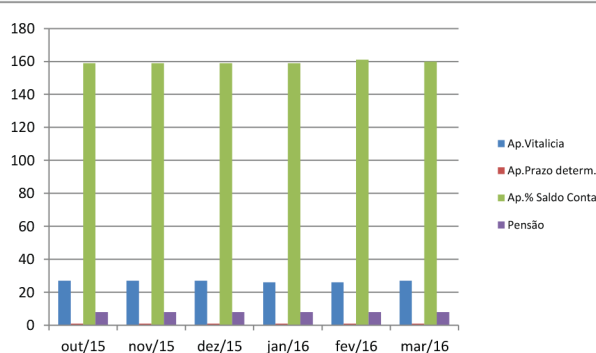

% Saque Mensal sobre Saldo de Conta Assistidos

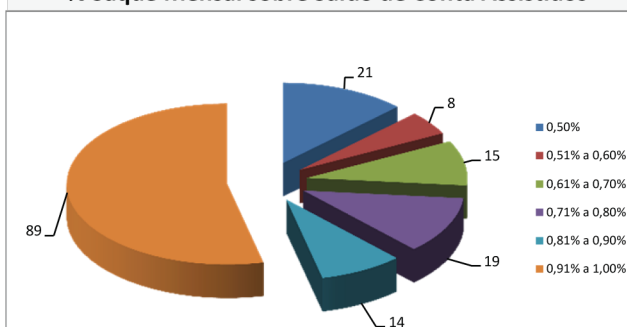

% por Tipo de Benefício

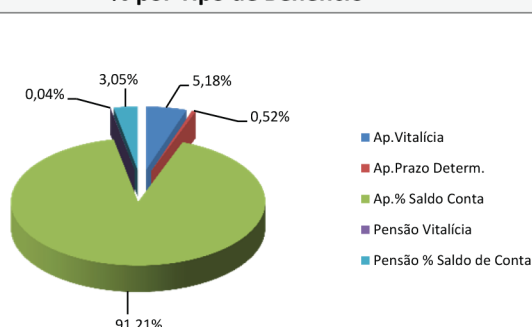

Contrib.Participante e Patrocinadora

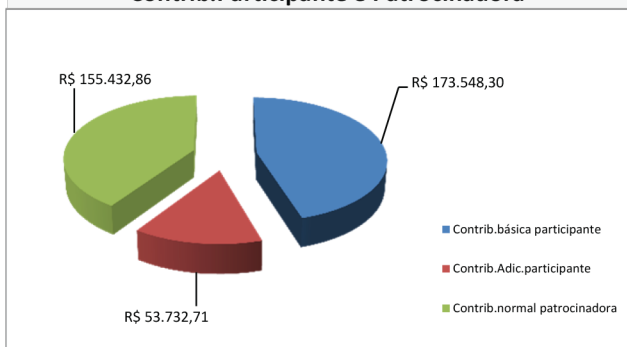

% Contrib. dos Participantes

