

notícias da

ENVELOPAMENTO FECHADO.  
PODE SER ABERTO PELA ECT.

# Fusesc

 **FUSESC** | FUNDAÇÃO CODESC  
DE SEGURIDADE SOCIAL  
*Resultados geram confiança*

AGO 2016 # 177

 /fusesc



## Transparência da gestão

Fusesc realiza  
apresentações de  
Prestação de Contas em  
12 cidades

Conselhos Deliberativo e Fiscal realizam posse de conselheiros indicados  
p. 03



# Proximidade com o participante

A Fusc está sempre em busca de melhorar e aprimorar o contato com os seus participantes ativos e assistidos. E uma das maneiras de conseguir esta proximidade é levando informações sobre a entidade e a gestão dos planos de benefícios por meio das palestras de prestação de contas, que acontecem anualmente e abrangem diversas cidades.

Neste ano foram visitados 12 municípios, onde os participantes e assistidos puderam tirar as suas dúvidas e conferir os números relativos ao exercício de 2015. Nesta edição, trazemos alguns dos dados apresentados nos encontros, mas todas as informações podem ser conferidas no site - [www.fusc.com.br](http://www.fusc.com.br) - onde a apresentação está disponível para download no item do menu Espaço Transparência.

Além das reuniões, outras formas de comunicação são usadas para levar as informações. No ano passado o jornal e o site da Fusc foram reformulados e a entidade também conta com uma página no Facebook para disseminar as informações. Em julho deste ano, foi lançado mais um canal de comunicação, a newsletter. No novo canal, são enviadas por e-mail, notícias sobre os planos de benefícios, a gestão da entidade e sobre educação financeira e previdenciária. Na newsletter também serão divulgados os indicadores financeiros e de seguridade, que estão disponíveis para consulta no site a qualquer momento e são atualizados mensalmente.

Ressaltamos que é importante manter os dados cadastrais atualizados, para que a comunicação chegue de forma efetiva e rápida e você não perca nenhuma novidade.

Em caso de dúvidas, a equipe técnica da Central de Atendimento está sempre pronta para ajudar por telefone 0800 48 3000 ou e-mail [central@fusc.com.br](mailto:central@fusc.com.br).

Tenham uma boa leitura!

A Diretoria Executiva

Em caso de dúvidas, a equipe técnica da Central de Atendimento está sempre pronta para ajudar por telefone ou e-mail.

[www.fusc.com.br](http://www.fusc.com.br)

0800 48 3000

[central@fusc.com.br](mailto:central@fusc.com.br)





# Conselhos Deliberativo e Fiscal realizam posse de conselheiros indicados

O s Conselhos Deliberativo e Fiscal da Fusesc realizaram a posse dos conselheiros indicados pelas patrocinadoras para o quadriênio 2016/2020, no dia 25 de maio, no auditório da Entidade, em Florianópolis/SC. Na ocasião, a presidente do Conselho da gestão anterior, Fernanda de Figueiroa Freitas Neves, ressaltou a importância da continuidade dos projetos e de pensar no longo prazo. “Nossa função principal é assegurar melhor qualidade de vida futura aos nossos participantes, quem assume hoje precisa saber que não será apenas um mandato de quatro anos, mas a responsabilidade com um futuro de décadas”, explicou.

O novo presidente do Conselho Deliberativo, Carlos Eduardo Pitz, citou os desafios da previdência complementar e afirmou que a gestão de qualidade é um dever dos conselheiros. “Conto com a sabedoria, clareza e discernimento dos colegas para dar continuidade aos trabalhos do Conselho”, disse.

## Indicados ao Conselho Deliberativo

**Titulares:** Carlos Eduardo Pitz (Presidente), Rafael Lanznaster e Evelise de Andrade Meyer Sandri.

**Suplentes:** Kleberson Luiz Isensee, Anderson dos Santos e Romeu Afonso de Barros Schutz.

## Indicados ao Conselho Fiscal

**Titulares:** Pedro Bramont e Alfeu Luiz Abreu.

**Suplentes:** Fernanda de Figueiroa Freitas Neves e Dalcinei Martins.

## Conselho Deliberativo

É o órgão responsável pela definição da política geral de administração da Fusesc e de seus planos de benefícios. É de sua competência deliberar sobre as diretrizes da entidade de previdência, e definir a política de investimento para aplicação do patrimônio administrado pelo fundo de pensão. É composto por seis membros titulares e respectivos suplentes. Três são indicados pelas patrocinadoras e os outros três eleitos pelos participantes ativos e assistidos. As patrocinadoras também indicam o Presidente do Conselho.

## Conselho Fiscal

É órgão responsável pela fiscalização e controle interno das atividades da Fusesc. É constituído por quatro membros titulares e respectivos suplentes, sendo dois indicados pelas Patrocinadoras e os outros dois eleitos diretamente pelos Participantes, que também escolhem o presidente deste Conselho.



# Planeje-se para quitar as suas dívidas



Com um cenário de crise econômica presente no país, o que não falta é insegurança e propensão ao descontrole financeiro mais fácil. Dois motivos comuns que ajudam a gerar esse descontrole são parcelar a fatura do cartão de crédito e/ou usar o saldo do cheque especial, opções que se apresentam como a maneira mais simples e imediata de poder pagar as contas e fazer novas compras.

Porém, as taxas de juros das operações de crédito são muito altas e este tipo de solução logo se torna uma bola

de neve, ficando cada vez mais difícil dar conta do pagamento. Em média no mercado, de acordo com dados do Banco Central, no cartão de crédito, os juros são de 13,30% ao mês, enquanto no cheque especial a taxa de juros mensal é de 10,89%.

O ideal é utilizar mecanismos de controle financeiro e adequação à situação de vida. Quem não desperdiça e tem uma postura mais consciente em relação ao dinheiro pode poupar para os tempos mais turbulentos, que podem sempre surgir.





# Confira algumas dicas para fugir das dívidas:

**O simples é mais barato** - Qualidade, valor e preço são coisas que nem sempre andam juntas. É natural pagar mais pela qualidade, mas quando é desproporcional, aí o nome é outro: status. E status, ao contrário, muitas vezes não é sinal de qualidade.

**Não existe gasto intocável** - Da casa que você mora até o carro que dirige, tudo pode ser repensado, diminuído ou cortado. Se suas receitas estão menores que as despesas, têm coisas demais do lado de lá da balança. A simplificação passa em focar nas soluções e nas idealizações.

**Cartão de crédito não é brinquedo** - Não precisa cancelar, porque ele é necessário para muitas coisas. No entanto, deixe-o em casa e pague as coisas em dinheiro. A maioria das pessoas que se enrola com cartão de crédito é porque “não sente” a sensação de gastar de fato quando paga usando o “dinheiro de plástico”.

**Menos é mais** - Você não precisa ter todos os cartões de crédito do mercado, conta em cinco bancos diferentes além dos cartões de loja. Uma conta em banco e dois cartões (das duas principais bandeiras) são mais que suficientes e significativamente mais fáceis de ser controlar.

Fonte: Dinheirama

## Crédito Consciente Fusesc disponível para auxiliar nos momentos necessários

Uma boa opção para se livrar das dívidas maiores e recuperar o fôlego é utilizar o empréstimo da Fusesc, pois a taxa de juros é reduzida em relação às opções existentes no mercado.

Para fazer uma simulação ou solicitar é simples, basta acessar a área de autoatendimento com login e senha, acessar a área de Empréstimos, fazer a simulação, contratar o valor desejado e escolher o prazo de pagamento.

Também é possível realizar simulações e contratações pela Central de Atendimento da Fusesc, no telefone 0800-48-3000. Lembrando que para estar habilitado a contratar o empréstimo é necessário preencher o Termo de Adesão para crédito pré-aprovado, registrar a assinatura em cartório e enviar à Fusesc.

Confira as informações completas em [www.fusesc.com.br/emprestimo](http://www.fusesc.com.br/emprestimo).

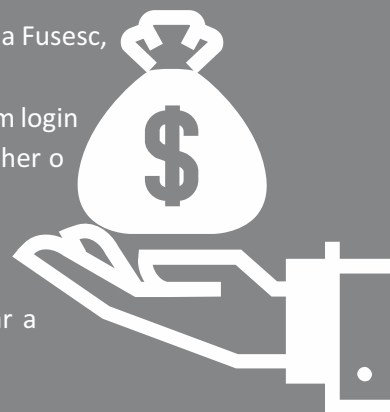

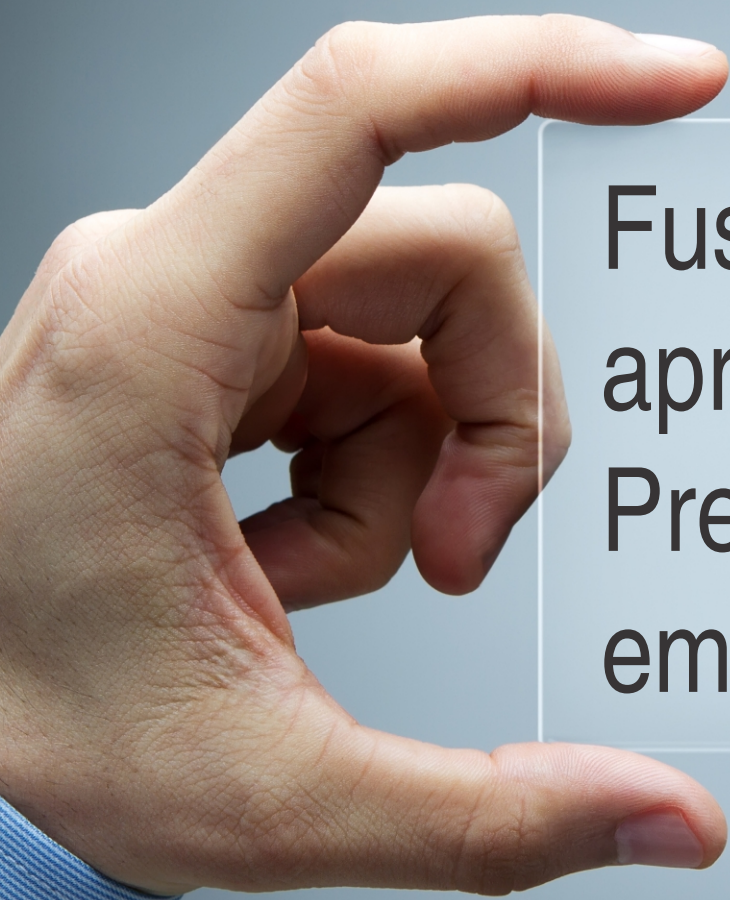

# Fusesc realiza apresentações de Prestação de Contas em 12 cidades

Entre 25 de abril e 24 de maio a Fusesc percorreu o estado de Santa Catarina, visitando 12 municípios para realizar as apresentações dos números da entidade relativos a 2015. Nos encontros, que acontecem anualmente, a Diretoria da Fusesc promove a prestação de contas, falando sobre a gestão da entidade e dos planos de benefícios, ampliando a transparência da administração e colocando-se à disposição para tirar as dúvidas dos participantes e assistidos.

Em 2016, as apresentações contaram com a presença de mais de 500 pessoas. “A realização destes encontros é um momento ótimo, onde levamos a todos informações da gestão dos planos e da entidade. Neste ano, a participação foi expressiva, o que cumpre o nosso objetivo de estarmos próximos ao nosso público. Estes eventos são muito importantes para reafirmar o nosso compromisso com a transparência, além de proporcionarem a oportunidade de poder explicar como funciona a entidade e como é feito o nosso trabalho”, conta o Superintendente da Fusesc, José Manoel de Oliveira, que esteve presente em todos os encontros.

Confira os locais onde aconteceram as apresentações: Criciúma, Tubarão, Balneário Camboriú, Mafra, Joinville, São Miguel do Oeste, Joaçaba, Chapecó, Lages, Rio do Sul, Blumenau e Florianópolis.

**O arquivo das apresentações realizadas está disponível para download no menu Espaço Transparência > Prestação de Contas, no site da Fusesc - [www.fusesc.com.br](http://www.fusesc.com.br).**





## Alteração Regulamentar – Plano Multifuturo II

Com o objetivo de manter o Regulamento do Plano de Benefícios Multifuturo II (criado em janeiro de 2003 pelas patrocinadoras BADESC, CODESC, BESCOR, FUSESC e posteriormente aderido também pela Caixa de Assistência – SIM) atualizado às melhores práticas de mercado, a Fusesc comunicou em 19/08/2016, a todos os participantes e assistidos, por meio de publicação em seu site, a síntese das principais alterações, acompanhado do quadro comparativo e do regulamento consolidado, que serão submetidos à aprovação da Superintendência Nacional da Previdência Complementar – PREVIC:



- Exclusão do Capítulo XII do Regulamento alinhando a norma ao modelo de alocação de recursos em carteira de investimento adotado pela Entidade.
- Inclusão de faculdade de contratação de seguro para cobertura de riscos do plano, em conformidade com o art. 3º da Resolução CNPC nº 17, de 30/03/2015.

Confira o quadro comparativo com a íntegra das alterações e o regulamento proposto no site da Fusesc - [www.fusesc.com.br](http://www.fusesc.com.br).

Ressaltamos que as alterações propostas entrarão em vigor somente após aprovação da PREVIC.

# Conheça as alternativas para manter o plano em caso do seu desligamento da patrocinadora



**O**s participantes dos planos de previdência complementar administrados pela Fusesc contam com vantagens para continuar o planejamento previdenciário mesmo que venham a desligar-se da patrocinadora onde trabalham (independente de pedirem demissão ou serem demitidos). É importante ficar atento e conhecer as opções para pensar na melhor solução para a sua realidade, levando em consideração todo o esforço feito para a poupança previdenciária até este momento.

Caso queira mais informações sobre o assunto, entre em contato com a Central de Atendimento da Fusesc, no telefone 0800-48-3000.

**BPD - Benefício Proporcional Diferido:** É a alternativa de o participante optar por receber, em tempo futuro, o benefício proporcional correspondente à transformação do Saldo de Conta Total em renda de acordo com as alternativas de recebimento definidas no regulamento do Plano, ou seja, renda vitalícia, renda por prazo determinado ou renda correspondente a um percentual do Saldo de Conta Total. Desta forma, você mantém apenas as contribuições administrativas mensais e, o saldo em conta continuará rendendo e o benefício será concedido no momento em que o participante preencher os requisitos para solicitar a aposentadoria.

**Autopatrocínio:** É a possibilidade de o participante manter o valor de suas contribuições e as da patrocinadora no caso de perda parcial ou total da remuneração para assegurar o recebimento dos benefícios nos níveis correspondentes à remuneração anterior. Desta forma, continua a contribuir com o plano de previdência complementar até preencher os requisitos para solicitar o benefício de aposentadoria. Esta modalidade é uma oportunidade para continuar com o planejamento previdenciário.

**Portabilidade:** É a opção que possibilita ao participante transferir recursos correspondentes ao seu direito acumulado de um plano de benefícios para outro. Esta transferência de recursos pode ocorrer entre planos de entidades fechadas, entre planos de entidades abertas ou entre planos de entidades abertas e fechadas.





## Conheça a opção pela transformação de benefício em pagamento único para os Planos de Benefícios Multifuturo I e Multifuturo II

**O**s aposentados da Fusesc que recebem o benefício mensal por aposentadoria programável, com o valor equivalente a até duas Unidades de Referência Fusesc – URF (em setembro o valor unitário é de R\$ 434,99, portanto duas URF's correspondem ao valor de R\$ 869,98) – podem transformar o benefício em um único pagamento.

- Para benefícios em renda vitalícia: o valor será calculado atuarialmente.
- Para benefícios em percentual do saldo de conta ou por prazo determinado: o valor será correspondente ao saldo de conta total.

**Atenção:** quem estiver recebendo o benefício em percentual do saldo de conta poderá, no mês de novem-

bro, alterar o percentual para enquadrar o valor do benefício em duas URF's, possibilitando assim o saque do benefício em um único pagamento a partir de janeiro do exercício seguinte.

Lembramos que do valor total haverá a incidência da contribuição administrativa da entidade e a tributação do IR, de acordo com o regime de tributação (regressivo ou progressivo) escolhido pelo participante no momento da inscrição ao plano.

Acesse [www.fusesc.com.br](http://www.fusesc.com.br) > Seguridade e clique no nome do seu Plano de Benefícios para conferir o Regulamento com todas as informações, mais abaixo na página estão disponíveis os formulários para solicitar a opção, no Kit Transformação Benefício – Pagamento Único.

Em caso de dúvidas, entre em contato com a Central de Atendimento da Fusesc, no telefone 0800-48-3000.

# Palestra com Marcos Piangers para comemorar aniversário do Programa A Escolha Certa é sucesso de público

Com muita interação e dicas para o futuro, o palestrante Marcos Piangers levou ao público da Funescc e demais entidades que integram o programa de educação financeira e previdenciária do A Escolha Certa, informações importantes para educar as novas gerações. O palestrante, que é autor do livro O Papai é Pop e trabalha com comunicação jovem e plataformas digitais no maior grupo de mídia do sul do Brasil foi o convidado para falar sobre o tema “Educar novas gerações: O futuro começa hoje!”, na palestra que comemorou os quatro anos do A Escolha Certa e reuniu mais de 200 pessoas.

O evento, que aconteceu na noite de 30 de junho, em Florianópolis/SC, começou com uma apresentação do presidente da ASCPrev e Superintendente da Funescc, José Manoel de Oliveira, que ressaltou a importância do programa. O presidente falou sobre os motivos da criação do A Escolha Certo, que hoje atinge mais de 15 mil participantes, entre eles oito mil assistidos, e agradeceu aos patrocinadores do programa, que estavam presentes na palestra e são fundamentais para a realização das ações planejadas.

Em seguida, a coordenadora do A Escolha Certo e Assessora de Comunicação e Relacionamento da Funescc,



Carolina Pereira Simões, apresentou os resultados alcançados, as ações realizadas e que estão programadas para 2016, como cursos e atividades interativas.

Na ocasião, os participantes que foram vencedores do Quiz, também lançado pelo programa em comemoração ao seu aniversário, receberam os seus prêmios, um cofre contador de moedas.

Os presentes também contaram com café de confraternização, participaram do sorteio de livros de Piangers e ecobags, e puderam tirar fotos e conversar com o palestrante. As participantes da Funescc que venceram o Quiz, Vilma I. Pickler e Maria I. M. da Mota, não puderam comparecer ao evento e receberam os seus cofres via correspondência.

A palestra está disponível no canal do Youtube do programa A Escolha Certo - [www.youtube.com/kprev13](http://www.youtube.com/kprev13) - acesse e assista!

*"Achei o prêmio maravilhoso. É uma ótima forma de nos fazer economizar, pelo fato de ser bem interessante. Depois de mais velhos ficamos como crianças então foi muito bom receber este presente. Para mim, a previdência complementar é importante pois ajuda a custear o plano de saúde." Vilma Inês Picker, participante assistida que foi uma das ganhadoras do Quiz.*





# Consulte o Relatório Anual da Fusesc

**O**s Relatórios Anuais de Informações das atividades relativas ao exercício de 2015 dos Planos de Benefícios I, Multifuturo I e Multifuturo II estão disponíveis no site da Fusesc. O documento traz informações como as Demonstrações Contábeis e pareceres atuariais, de auditorias e dos Conselhos Fiscal e Deliberativo. Acesse [www.fusesc.com.br](http://www.fusesc.com.br) > Espaço Transparência > Relatório Anual e confira.



## Saiba como acessar o Canal de Denúncias

Com o objetivo de fortalecer o compromisso com a transparência nas suas operações e relações, a Fusesc disponibiliza o Canal de Denúncias ao público em geral, colaboradores, participantes, parceiros e fornecedores. Por esta ferramenta, a entidade analisa todas as denúncias que possam revelar atos de fraude, suborno, condutas irregulares, impropriedades de controles internos, normas, políticas, o descumprimento do Código de

Conduta e Ética, bem como da legislação Anticorrupção e/ou quaisquer outras situações que possam expor negativamente a imagem da Fusesc.

Para acessar, entre no site - [www.fusesc.com.br](http://www.fusesc.com.br) - e clique no envelope que fica no menu superior, na parte de baixo da página que abrirá está disponível o link para o Canal de Denúncias. A Fusesc garante o anonimato para aqueles que fizerem a opção por não se identificarem.

## Fusesc disponibiliza mais um meio de comunicação

A Fusesc disponibiliza mais um meio de comunicação com os seus participantes ativos e assistidos, a newsletter.

No novo canal, são enviadas por e-mail, notícias sobre os planos de benefícios, a gestão da entidade e sobre educação financeira e previdenciária. Na newsletter também serão divulgados os indicadores financeiros e de segurança, que também estão disponíveis para consulta no site. Além deste canal, a Fusesc atualiza diariamente o site - [www.fusesc.com.br](http://www.fusesc.com.br) - a página no facebook - [www.facebook.com/fusesc](http://www.facebook.com/fusesc) - e ainda produz o jornal trimestralmente.

### INFORMATIVO DA FUNDAÇÃO CODESC DE SEGURIDADE SOCIAL

Entidade associada à Abrapp, Sindapp, ICSS e ASCPrev.  
Patrocinadoras: Banco do Brasil, Badesc, Bescor, Codesc, Fusesc e Caixa de Assistência SIM.

### CONTATO

Rua Dom Jaime Câmara, 217  
CEP 88015-120 - Florianópolis - SC  
Fone: (48) 3251-9333  
Central de atendimento:  
0800 48 3000 (ligação gratuita)  
[www.fusesc.com.br](http://www.fusesc.com.br)  
[central@fusesc.com.br](mailto:central@fusesc.com.br)  
[www.facebook.com/fusesc](http://www.facebook.com/fusesc)

### CONSELHO DELIBERATIVO

Efetivos  
Carlos Eduardo Pitz - Presidente  
Rafael Lanznaster  
Evelise de Andrade Meyer Sandri  
Jesusaldo de Araujo  
Odinir Bonissoni  
José Carlos da Silva  
Suplentes  
Kleber Luiz Isensee  
Anderson dos Santos  
Romeu Afonso de Barros Schutz  
Romildo Neuenfeld  
Luciana Carlos Geroletti

### DIRETORIA EXECUTIVA

José Manoel de Oliveira - Diretor Superintendente  
Marcos Anderson Treitinger - Diretor Financeiro  
Aroldo Benjamin Ouriques Filho - Diretor Administrativo e de Segurança

### CONSELHO FISCAL

Titulares  
Francisco Carlos de Oliveira - Presidente  
Sérgio Aristides Slongo  
Pedro Bramont  
Alfeu Luiz Abreu  
Suplentes  
Roberto Dias Junior  
João Alcides Calliari Filho  
Fernanda de Figueiroa Freitas Neves  
Dalcinei Martins

### Expediente

Coordenação na Fusesc: Carolina Pereira Simões  
Produção: Frente Comunicação  
Jornalista responsável: Simone Rabuske (SC-00908 JP)  
Tiragem: 7.000 exemplares



## Atenção ao FATCA: preenchimento do formulário é obrigatório a todos

O preenchimento do formulário FATCA é obrigatório a todos os participantes, tanto ativo quanto assistido, mesmo não estando enquadrados (as) na condição Pessoa dos EUA – “U.S. Person”. A Fusesc deve, obrigatoriamente, informar a condição de cada participante e assistido à Receita Federal, portanto é fundamental a colaboração dos participantes com o preenchimento e envio deste formulário.

O documento está disponível no menu Seguridade do site [www.fusesc.com.br](http://www.fusesc.com.br), deve ser preenchido e assinado e deve ser enviado por correspondência, entregue pessoalmente ou enviado em formato PDF, para o e-mail [central@fusesc.com.br](mailto:central@fusesc.com.br).

**Saiba mais sobre o FATCA: A FATCA – “Foreign Account Tax Compliance Act”** é uma Lei Norte Americana que visa combater a evasão fiscal dos EUA em relação a rendimentos e outros ganhos de investimentos feitos fora dos EUA por cidadãos Norte Americanos e a cidadãos estrangeiros com obrigações fiscais nos EUA, designados “US Person”. A Receita Federal do Brasil, por meio da Instrução Normativa RFB nº 1.571, de 02 de julho de 2015, firmou Acordo com o Governo dos Estados Unidos para intercâmbio de informações fiscais relativas às operações financeiras de interesse da Secretaria da Receita Federal do Brasil. Por consequência, todas as Entidades – como a Fusesc – estão obrigadas, a encaminhar, periodicamente, as informações cadastrais de seus participantes à Receita Federal.

## Fusesc participa do VII Encontro de Previdência Complementar – Região Sul

“Novos tempos, novos clientes, novos produtos”. Este foi o tema do VII Encontro de Previdência Complementar da Região Sul que aconteceu de 6 a 8 de julho de 2016, em Curitiba/PR. O evento, realizado pela Associação dos Fundos de Pensão do Paraná (Previpar), abordou temas atuais nas áreas de investimentos, atuária, comunicação, governança e TI.

Em sua sétima edição, o encontro já se tornou referência para o sistema, fazendo parte do calendário da Associação Brasileira das Entidades Fechadas de

Previdência Complementar (ABRAPP) e atraindo profissionais e dirigentes de todo o país.

No evento, Adir Alcides de Oliveira, diretor executivo da Associação Catarinense das Entidades de Previdência Complementar (ASCPREV) - da qual a Fusesc é associada - apresentou a VIII edição do Encontro, que acontecerá em 2017 em Santa Catarina e será organizado pela associação catarinense.

Representando a Fusesc estavam presentes o Diretor e o Gerente da área de Seguridade, Aroldo Benjamin Ouriques Filho e José Luiz Dias.



**FUSESC** | FUNDAÇÃO CODESC  
DE SEGURIDADE SOCIAL  
*Resultados geram confiança*

Cx. Postal 848  
Fpolis/SC  
88010-970

<input type="checkbox"/> Mudou-se	<input type="checkbox"/> Falecido	<input type="checkbox"/> Desconhecido	<input type="checkbox"/> Ausente
<input type="checkbox"/> Recusado	<input type="checkbox"/> Não Procurado	<input type="checkbox"/> Endereço Insuficiente	
<input type="checkbox"/> Não Existe Nº Indicado	<input type="checkbox"/> Fora Perímetro Entrega		
<input type="checkbox"/> Zona Rural	<input type="checkbox"/> Outros		
<input type="checkbox"/> Informação Prestada pelo Porteiro ou Síndico			
Reintegrado ao Serviço Postal em ...../...../.....			
Em...../...../.....			
RESPONSÁVEL			



### Informações Gerais

AETQ (Administrador Estatutário Tecnicamente Qualificado)	Marcos Anderson Treitinger
Custodia e Controladoria	Itaú Unibanco
Consultoria de Risco dos Investimentos	Aditus
Auditor Independente	Exacto Auditoria S/S
Total dos Investimentos (R\$)	681.326.266,06

### Comentário Mensal

O Comitê de Política Monetária do Banco Central do Brasil – COPOM, reunido em 20/07/2016, decidiu manter a taxa de juros básicos da economia, taxa Selic, em 14,25% ao ano, como julho teve 21 dias úteis, a taxa Selic registrou variação 1,11% neste mês. O IMA-B, índice de referência para as aplicações em títulos públicos lastreados em Notas do Tesouro Nacional, “série b” - NTN-b - registrou variação positiva de 2,51%. O IRF-m, índice de referência para as aplicações em títulos públicos pré-fixados lastreados em Letras do Tesouro Nacional (LTN) e em Notas do Tesouro Nacional, “série f” (NTN-f) teve variação positiva de 1,32%. O Ibovespa fechou em alta de 11,22% e o dólar se valorizou 0,28% em relação ao real. Em julho o INPC foi de 0,64%, acumulando 5,76% em 2016 e 9,56% nos últimos doze meses, já o IPCA, índice oficial utilizado pelo Governo, foi de 0,52% em julho, acumulando 4,96% neste ano e 8,74% nos últimos doze meses.

### Histórico de Rentabilidade do Plano

Ano	Jan	Fev	Mar	Abr	Mai	Jun	Jul	Ago	Set	Out	Nov	Dez	Ano
2010	0,51%	0,84%	1,11%	0,55%	0,18%	0,82%	0,92%	0,87%	1,31%	0,90%	0,96%	1,14%	10,59%
2011	1,01%	1,05%	1,06%	1,27%	0,94%	0,75%	0,76%	0,84%	0,92%	1,18%	0,92%	1,28%	12,66%
2012	1,27%	0,97%	0,90%	0,85%	0,66%	0,73%	1,03%	1,10%	0,84%	1,65%	1,42%	1,66%	13,89%
2013	0,78%	0,34%	0,00%	1,04%	0,20%	-0,71%	0,88%	0,04%	1,14%	1,40%	1,05%	2,83%	9,32%
2014	0,05%	0,87%	1,53%	1,26%	0,88%	0,87%	0,70%	0,91%	0,54%	1,34%	1,24%	0,95%	11,71%
2015	1,02%	1,33%	1,54%	1,35%	0,88%	1,12%	1,13%	0,60%	1,38%	1,73%	1,75%	1,42%	16,38%
2016	1,35%	1,37%	1,22%	0,98%	0,92%	1,25%	1,04%						8,41%

### Rentabilidade do Plano

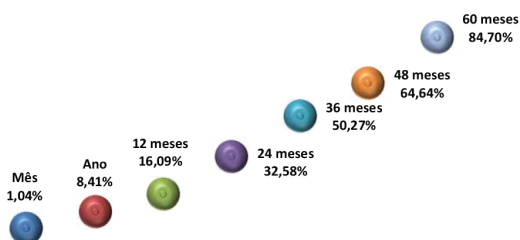

### Composição da Carteira

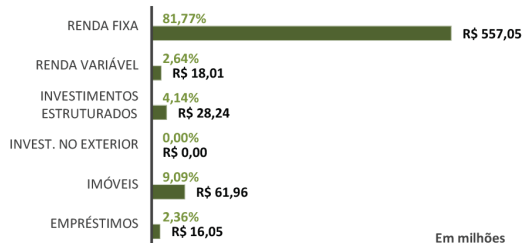

### Rentabilidade do Plano X Indicadores

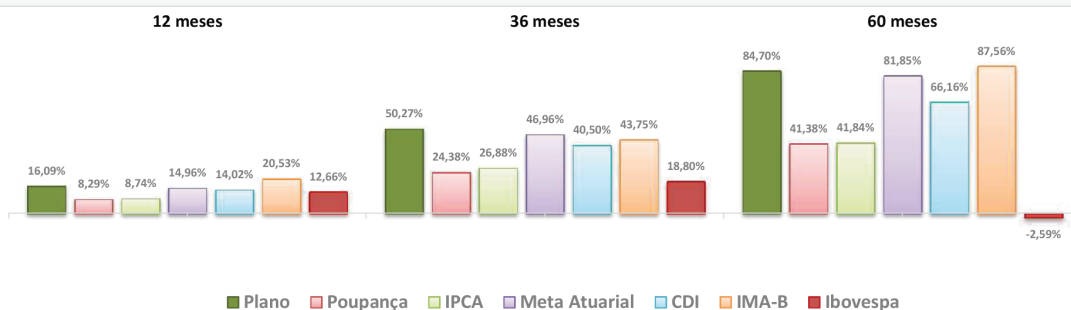

### Composição do Segmento de Renda Fixa

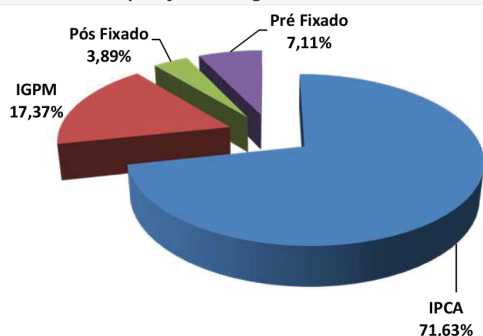

### Composição do Segmento de Renda Variável

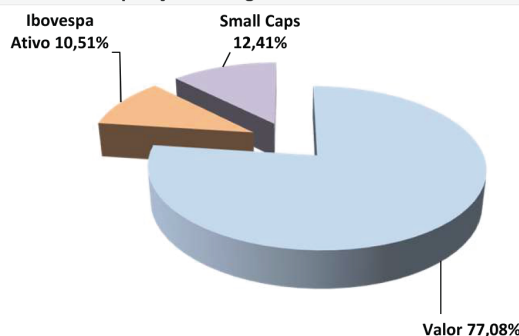

\*Os investimentos não contam com qualquer garantia da Fundação Codesc de Seguridade Social - FUSESC, das empresas patrocinadoras, dos gestores, de qualquer mecanismo de seguro ou, ainda, do Fundo Garantidor de Créditos (FGC).  
\* Este boletim tem caráter meramente informativo, não podendo ser distribuído, reproduzido ou copiado sem a expressa concordância da Fundação Codesc de Seguridade Social FUSESC. Apesar de relatar pela exatidão dos dados, a FUSESC não se responsabiliza pela total precisão das informações que poderão, eventualmente, estar incompletas, resumidas ou sofrer alterações a qualquer momento.

Para a avaliação da rentabilidade é recomendável a análise de longo prazo.  
\*A rentabilidade acima é aplicável exclusivamente aos participantes e assistidos do Plano de Benefícios em percentual de saldo de conta.  
\*É recomendável a leitura cuidadosa do Regulamento do Plano de Benefícios e da Política de Investimentos.  
\*A rentabilidade obtida no passado não representa garantia de rentabilidade futura.  
\*A rentabilidade e o saldo de conta podem ser influenciados pela opção tributária, pela conversão em benefício ou ainda pela opção por um dos institutos da Lei Complementar nº 109/01.

31/07/2016

Informações Gerais			
ARPB	Aroldo Benjamin Ouriques Filho	Tx Adm. (Participantes)	5% sobre a contribuição
Atuário Responsável	Mirador Assessoria Atuarial Ltda	Tx Adm. (Assistidos % saldo conta)	1% sobre o benefício
Tipo de Plano	Contribuição Variável (CV)	Tx Adm. (Assistido Vitalício)	0,5% sobre o benefício
Meta Atuarial	INPC + 5% ao ano		

### Comentário Mensal

No mês de julho/16 :

Concedidas : 02 pensões vitalícias, 02 pensão % saldo conta e 02 pecúlios por morte.

Faleceram: 03 apos. % saldo de conta e 01 apos. vitalício.

### Indicadores do Plano de Benefícios I - Julho/2016

Patrimônio do Plano	Superávit do Plano	Pagamento de Benefícios	Participantes	Aposentados	Pensionistas	Total
R\$ 670.801.484,31	R\$ 42.353.518,44	R\$ 4.621.761,59	3	996	420	1419

### Benefícios Pagos (R\$) - Fev/16 a Jul/16

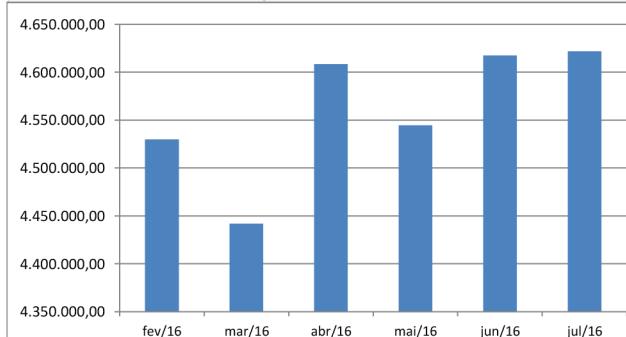

### Quantidade de Assistidos por Tipo de Benefício

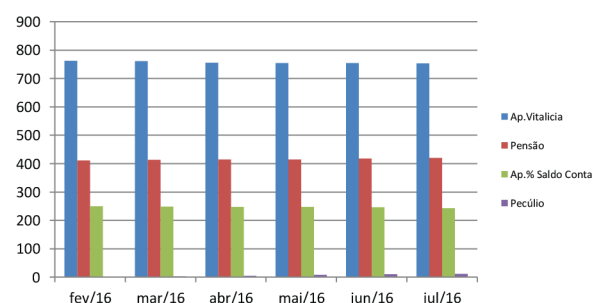

### % Saque Mensal sobre Saldo de Conta Assistidos

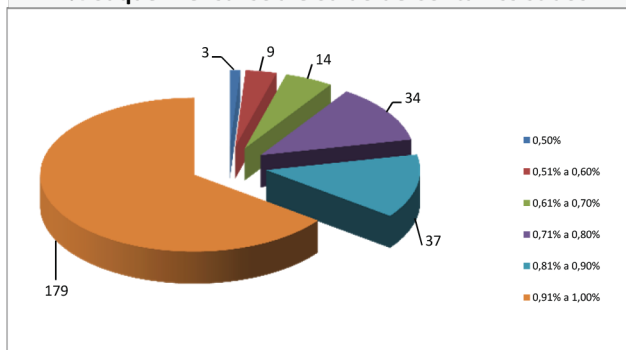

### % por Tipo de Benefício

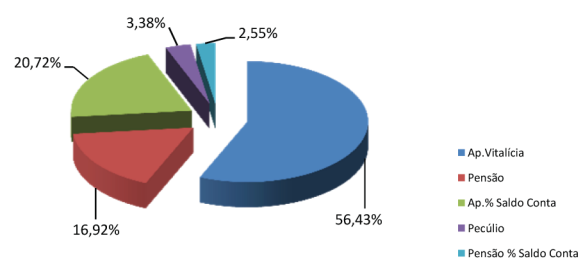

### Contrib.Participante e Patrocinadora

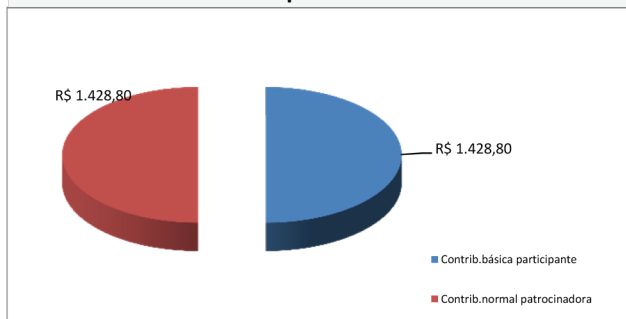

### % Contrib. dos Participantes

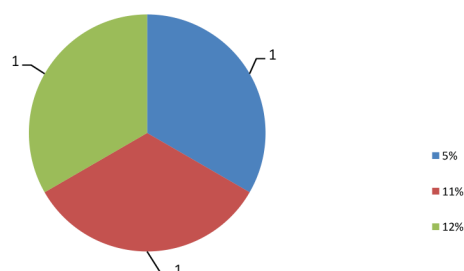

\* Este boletim tem caráter meramente informativo, não podendo ser distribuído, reproduzido ou copiado sem a expressa concordância da Fundação Codesc de Seguridade Social - FUSESC. Apesar de zelar pela exatidão dos dados a FUSESC não se responsabiliza pela total precisão das informações que poderão, eventualmente estar incompletas, resumidas ou sofrer alterações a qualquer momento.



**Informações Gerais**

AETQ (Administrador Estatutário Tecnicamente Qualificado)	Marcos Anderson Treitinger
Custodia e Controladoria	Itaú Unibanco
Consultoria de Risco dos Investimentos	Aditus
Auditor Independente	Exacto Auditoria S/S
Total dos Investimentos (R\$)	1.166.493.128,55

**Comentário Mensal**

O Comitê de Política Monetária do Banco Central do Brasil – COPOM, reunido em 20/07/2016, decidiu manter a taxa de juros básicos da economia, taxa Selic, em 14,25% ao ano, como julho teve 21 dias úteis, a taxa Selic registrou variação 1,11% neste mês. O IMA-B, índice de referência para as aplicações em títulos públicos lastreados em Notas do Tesouro Nacional, “série b” - NTN-b - registrou variação positiva de 2,51%. O IRF-m, índice de referência para as aplicações em títulos públicos pré-fixados lastreados em Letras do Tesouro Nacional (LTN) e em Notas do Tesouro Nacional, “série f” (NTN-f) teve variação positiva de 1,32%. O Ibovespa fechou em alta de 11,22% e o dólar se valorizou 0,28% em relação ao real. Em julho o INPC foi de 0,64%, acumulando 5,76% em 2016 e 9,56% nos últimos doze meses, já o IPCA, índice oficial utilizado pelo Governo, foi de 0,52% em julho, acumulando 4,96% neste ano e 8,74% nos últimos doze meses.

**Histórico de Rentabilidade do Plano**

Ano	Jan	Fev	Mar	Abr	Mai	Jun	Jul	Ago	Set	Out	Nov	Dez	Ano
2010	0,52%	0,85%	1,11%	0,56%	0,20%	0,83%	0,92%	0,86%	1,31%	0,90%	0,98%	1,14%	10,66%
2011	1,02%	1,06%	1,07%	1,27%	0,95%	0,76%	0,77%	0,85%	0,92%	1,20%	0,93%	1,29%	12,78%
2012	1,26%	0,97%	0,90%	0,86%	0,59%	0,78%	1,09%	1,09%	0,83%	1,63%	1,41%	1,87%	14,11%
2013	0,61%	0,07%	-0,48%	1,21%	-0,51%	-1,82%	0,88%	-0,24%	1,37%	1,70%	0,37%	2,47%	5,71%
2014	-0,72%	0,92%	1,80%	1,32%	0,90%	1,01%	0,72%	1,00%	0,55%	1,31%	1,24%	0,91%	11,51%
2015	1,02%	1,25%	1,45%	1,29%	0,93%	1,10%	1,16%	0,63%	1,39%	1,74%	1,70%	1,41%	16,15%
2016	1,34%	1,34%	1,23%	1,01%	0,94%	1,25%	1,06%						8,47%

**Rentabilidade do Plano**

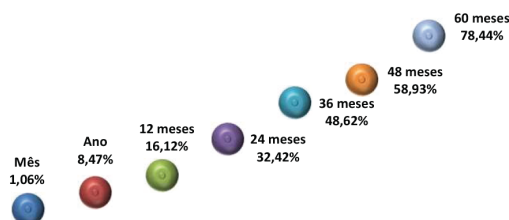

**Composição da Carteira**

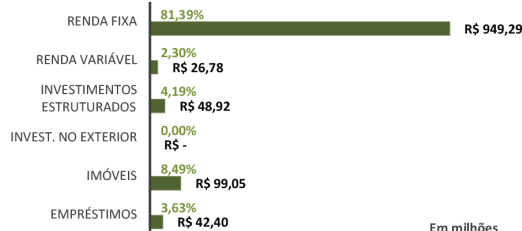

**Rentabilidade do Plano X Indicadores**

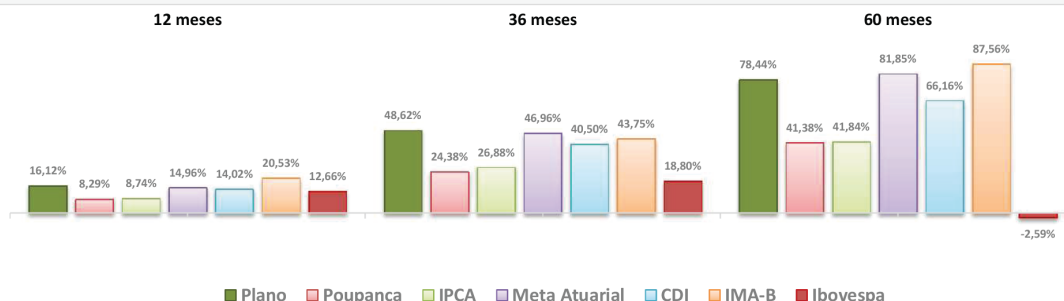

**Composição do Segmento de Renda Fixa**

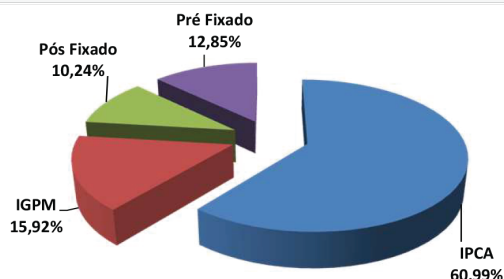

**Composição do Segmento de Renda Variável**

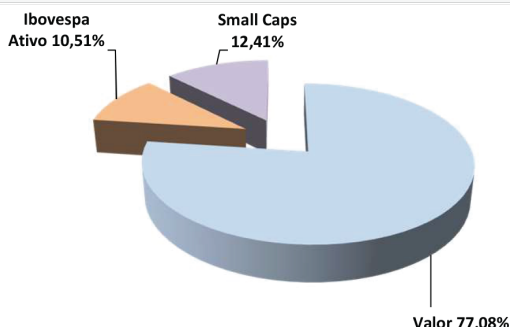

\*Os investimentos não contam com qualquer garantia da Fundação Codesc de Seguridade Social - FUSESC, das empresas patrocinadoras, dos gestores, de qualquer mecanismo de seguro ou, ainda, do Fundo Garantidor de Créditos (FGC).  
\* Este boletim tem caráter meramente informativo, não podendo ser distribuído, reproduzido ou copiado sem a expressa concordância da Fundação Codesc de Seguridade Social FUSESC. Apesar de se tratar de dados, a FUSESC não se responsabiliza pela total precisão das informações que poderão, eventualmente, estar incompletas, resumidas ou sofrer alterações a qualquer momento.

Para a avaliação da rentabilidade é recomendável a análise de longo prazo.  
\*A rentabilidade acima é aplicável exclusivamente aos participantes e assistidos do Plano de Benefícios em percentual de saldo de conta.  
\*É recomendável a leitura cuidadosa do Regulamento do Plano de Benefícios e da Política de Investimentos.  
\*A rentabilidade obtida no passado não representa garantia de rentabilidade futura.  
\*A rentabilidade e o saldo de conta podem ser influenciados pela opção tributária, pela conversão em benefício ou ainda pela opção por um dos institutos da Lei Complementar nº 109/01.

31/07/2016

**Informações Gerais**

ARPB	Aroldo Benjamin Ouriques Filho	Tx Adm. (Participantes e Patroc.)	0,33% sobre o salário de participação
Atuário Responsável	Mirador Assessoria Atuarial Ltda	Tx Adm (Assistidos % e prazo certo)	1% sobre o benefício
Tipo de Plano	Contribuição Variável (CV)	Tx Adm (Assistido Vitalício)	1% sobre o benefício
Meta Atuarial	INPC + 5% ao ano	Tx de Benefício de Risco	0,40% sobre salário de participação

**Comentário Mensal**

No mês de julho/16 :

Transformado em pagamento único 02 apos. % saldo de conta.

Concedidas: 01 pensão vitalícia e 01 pensão % saldo de conta.

02 apos. % saldo de conta.

saldo de conta para herdeiros.

Faleceram:

Pago: 01

**Indicadores do Plano Multifuturo I - Julho/2016**

Patrimônio do Plano	Superávit do Plano	Pagamento de Benefícios	Participantes	Aposentados	Pensionistas	Total
R\$ 1.124.127.595,33	R\$ 32.835.904,15	R\$ 7.535.861,52	2.362	3.304	109	5.775

**Benefícios Pagos (R\$) - Fev/16 a Jul/16**

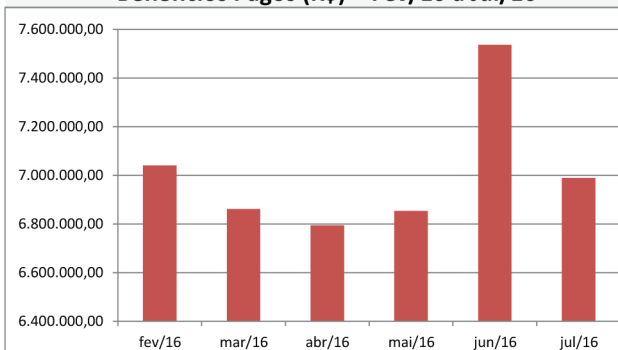

**Quantidade de Assistidos por Tipo de Benefício**

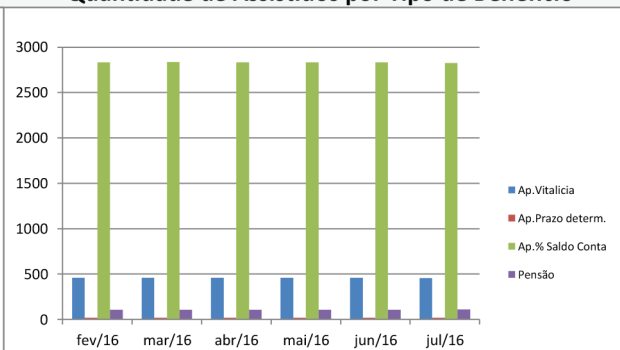

**% Saque Mensal sobre Saldo de Conta Assistidos**

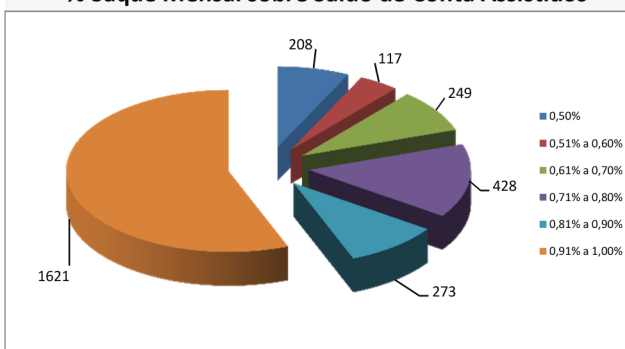

**% por Tipo de Benefício**

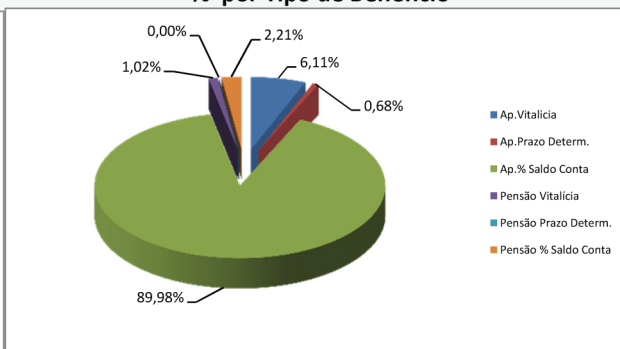

**Contrib.Participante e Patrocinadora**

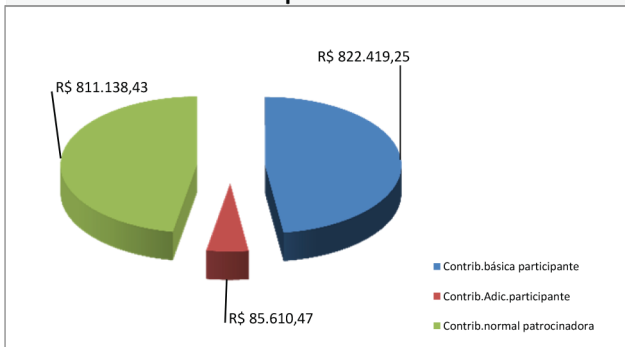

**% Contrib. dos Participantes**

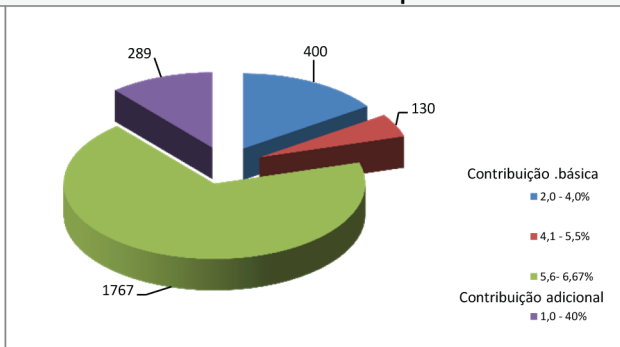



**Informações Gerais**

AETQ (Administrador Estatutário Tecnicamente Qualificado)	Marcos Anderson Treitinger
Custodia e Controladoria	Itaú Unibanco
Consultoria de Risco dos Investimentos	Aditus
Auditor Independente	Exacto Auditoria S/S
Total dos Investimentos (R\$)	252.512.839,00

**Comentário Mensal**

O Comitê de Política Monetária do Banco Central do Brasil – COPOM, reunido em 20/07/2016, decidiu manter a taxa de juros básicos da economia, taxa Selic, em 14,25% ao ano, como julho teve 21 dias úteis, a taxa Selic registrou variação 1,11% neste mês. O IMA-B, índice de referência para as aplicações em títulos públicos lastreados em Notas do Tesouro Nacional, “série b” - NTN-b - registrou variação positiva de 2,51%. O IRF-m, índice de referência para as aplicações em títulos públicos pré-fixados lastreados em Letras do Tesouro Nacional (LTN) e em Notas do Tesouro Nacional, “série f” (NTN-f) teve variação positiva de 1,32%. O Ibovespa fechou em alta de 11,22% e o dólar se valorizou 0,28% em relação ao real. Em julho o INPC foi de 0,64%, acumulando 5,76% em 2016 e 9,56% nos últimos doze meses, já o IPCA, índice oficial utilizado pelo Governo, foi de 0,52% em julho, acumulando 4,96% neste ano e 8,74% nos últimos doze meses.

**Histórico de Rentabilidade do Plano**

Ano	Jan	Fev	Mar	Abr	Mai	Jun	Jul	Ago	Set	Out	Nov	Dez	Ano
2010	0,52%	0,82%	1,08%	0,56%	0,25%	0,80%	0,92%	0,85%	1,29%	0,87%	0,92%	1,12%	<b>10,47%</b>
2011	0,98%	1,03%	1,05%	1,25%	0,95%	0,78%	0,82%	0,88%	0,94%	1,18%	0,94%	1,18%	<b>12,66%</b>
2012	1,22%	0,95%	0,91%	0,89%	0,72%	0,89%	1,11%	1,09%	0,85%	1,65%	1,35%	1,85%	<b>14,34%</b>
2013	0,61%	0,06%	-0,46%	1,23%	-0,66%	-1,91%	0,92%	-0,29%	1,37%	1,69%	0,16%	2,52%	<b>5,28%</b>
2014	-0,68%	0,92%	1,82%	1,35%	0,91%	1,01%	0,73%	0,99%	0,51%	1,26%	1,21%	0,88%	<b>11,44%</b>
2015	1,04%	1,26%	1,48%	1,31%	0,96%	1,11%	1,19%	0,64%	1,29%	1,64%	1,60%	1,40%	<b>16,00%</b>
2016	1,37%	1,35%	1,21%	1,05%	0,96%	1,25%	1,07%						<b>8,56%</b>

**Rentabilidade do Plano**

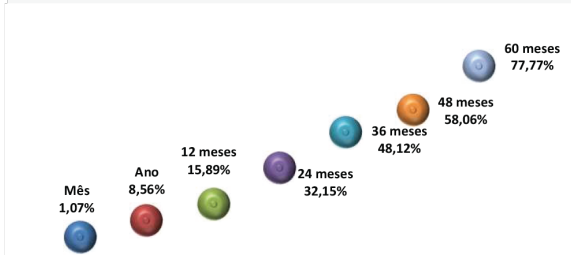

**Composição da Carteira**

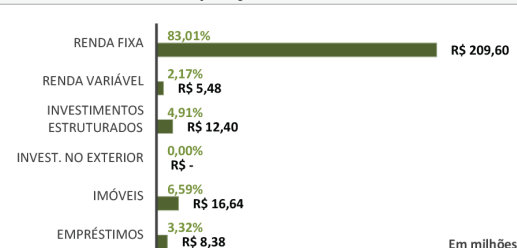

**Rentabilidade do Plano X Indicadores**

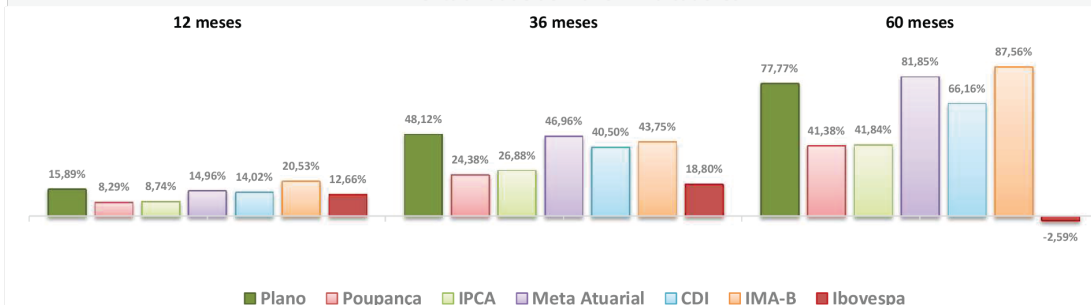

**Composição do Segmento de Renda Fixa**

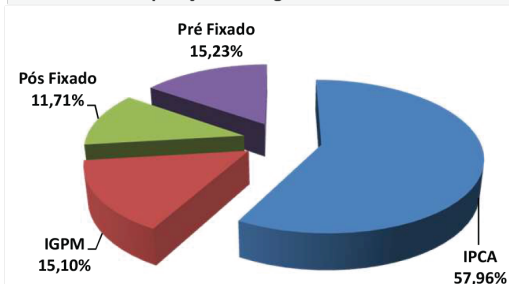

**Composição do Segmento de Renda Variável**

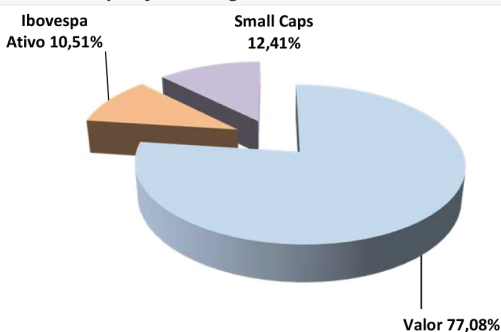

\*Os investimentos não contam com qualquer garantia da Fundação Codesc de Seguridade Social - FUSESC, das empresas patrocinadoras, dos gestores, de qualquer mecanismo de seguro ou, ainda, do Fundo Garantidor de Créditos (FGC).

\*Este boletim tem caráter meramente informativo, não podendo ser distribuído, reproduzido ou copiado sem a expressa concordância da Fundação Codesc de Seguridade Social FUSESC. Apesar de zelar pela exatidão dos dados, a FUSESC não se responsabiliza pela total precisão das informações que poderão, eventualmente, estar incompletas, resumidas ou sofrer alterações a qualquer momento.

Para a avaliação da rentabilidade é recomendável a análise de longo prazo.

\*A rentabilidade acima é aplicável exclusivamente aos participantes e assistidos do Plano de Benefícios em percentual de saldo de conta.

\*É recomendável a leitura cuidadosa do Regulamento do Plano de Benefícios e da Política de Investimentos.

\*A rentabilidade obtida no passado não representa garantia de rentabilidade futura.

\*A rentabilidade e o saldo de conta podem ser influenciados pela opção tributária, pela conversão em benefício ou ainda pela opção por um dos institutos da Lei Complementar nº 109/01.

31/07/2016

**Informações Gerais**

ARPB	Aroldo Benjamin Ouriques Filho	Tx Adm. (Participantes e Patroc.)	0,33% sobre o salário de participação
Atuário Responsável	Mirador Assessoria Atuarial Ltda	Tx Adm (Assistidos % e prazo certo)	1% sobre o benefício
Tipo de Plano	Contribuição Variável (CV)	Tx Adm (Assistido Vitalício)	1% sobre o benefício
Meta Atuarial	INPC + 5% ao ano	Tx de Benefício de Risco	1,82% sobre o benefício

**Comentário Mensal**

No mês de julho/16:

**Indicadores do Plano Multifuturo II - Julho/2016**

Patrimônio do Plano	Superávit do Plano	Pagamento de Benefícios	Participantes	Aposentados	Pensionistas	Total
R\$ 248.890.557,85	R\$ 7.811.933,68	R\$ 980.467,83	252	188	9	449

**Benefícios Pagos (R\$) - Fev/16 a Jul/16**

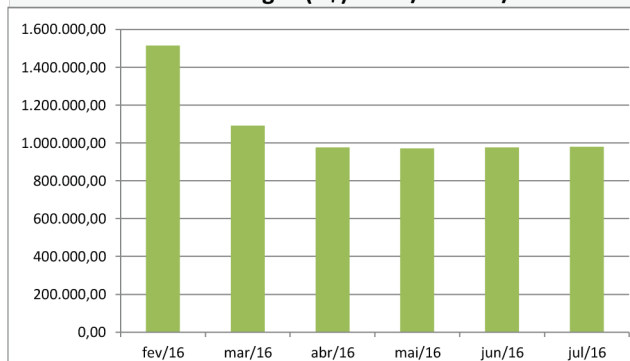

**Quantidade de Assistidos por Tipo de Benefício**

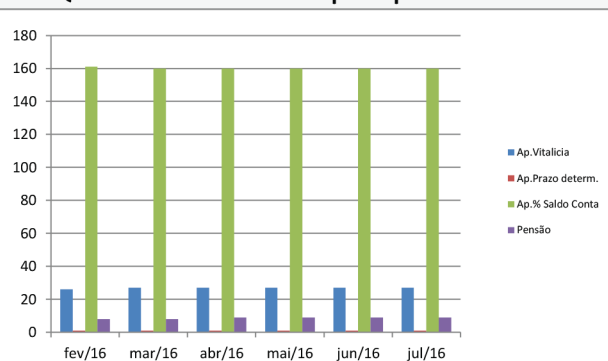

**% Saque Mensal sobre Saldo de Conta Assistidos**

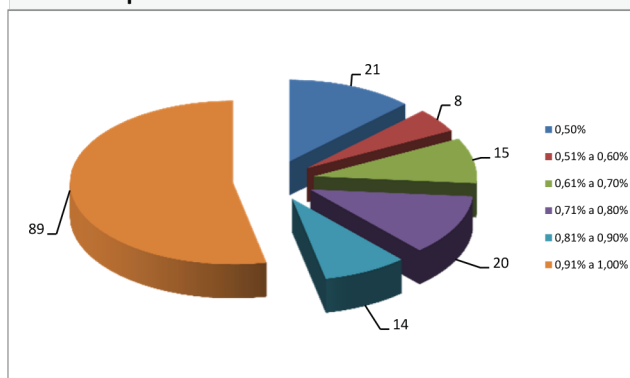

**% por Tipo de Benefício**

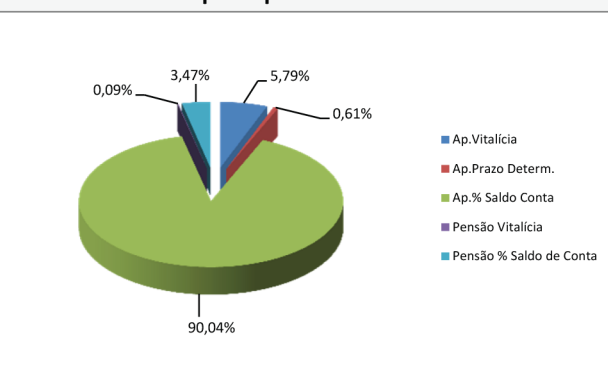

**Contrib.Participante e Patrocinadora**

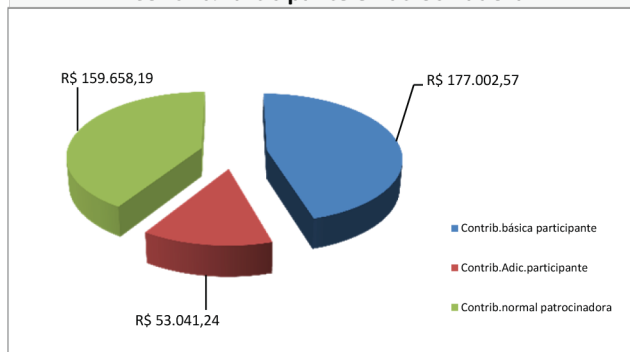

**% Contrib. dos Participantes**

