

notícias da

# FuseSC

**FUSESC** | FUNDAÇÃO CODESC  
DE SEGURIDADE SOCIAL  
*Resultados geram confiança*

ENVELOPAMENTO FECHADO.  
PODE SER ABERTO PELA ECT.

OUT 2016 # 178

 /fusesc

## Cuide do seu futuro

Novembro é o  
mês de avaliar o  
percentual de  
contribuição e de  
benefício

Alterações de Regulamento e de Estatuto - p. 06





Vivemos mais e  
para isso  
precisamos de  
recursos que  
nos deem a  
oportunidade de  
ter qualidade de  
vida no dia a dia.

# Pensar no futuro

Em novembro é o momento de pensar no presente e no futuro. Os Participantes tem a oportunidade de alterar o percentual de contribuição ao plano e os Assistidos, que recebem na forma de percentual do saldo de conta, podem alterar o percentual de retirada do benefício.

Ambos devem considerar, dentre algumas questões, a longevidade, que está cada vez maior. Vivemos mais e para isso precisamos de recursos que nos deem a oportunidade de ter qualidade de vida no dia a dia.

Analisar a situação financeira familiar também é muito importante: para os que estão na ativa, é sempre importante lembrar que é a contribuição de hoje que irá formar a reserva previdenciária futura. Assim, seja por meio do aumento da contribuição, na qual a patrocinadora acompanha em até 7%, pelas contribuições adicionais ou aportes, a reserva previdenciária será composta pelas decisões atuais. Investir um pouco mais hoje fará toda a diferença lá na frente. E como sempre temos a sensação de que o tempo passa muito rápido, perder tempo significa, na prática, perder dinheiro. E ninguém gosta de perder dinheiro, não é mesmo?

Para os que já estão recebendo o benefício, é necessário considerar que a retirada mensal determina o consumo da reserva previdenciária - quanto maior a retirada, mais rápido o recurso se esgotará. Por isso, fazer a análise das necessidades financeiras é essencial para fazer uma retirada mensal equilibrada.

Há mais de 38 anos a Fusc dedica todo o seu esforço e atenção ao patrimônio mais importante de seus Participantes e Assistidos, a certeza de um futuro financeiramente tranquilo. Mais do que cuidar dos investimentos dos planos e da gestão da Entidade, sabemos que é fundamental orientar nosso público quanto ao papel que possuem no acompanhamento e administração dos recursos, que irão proporcionar a reserva financeira necessária para uma aposentadoria com qualidade de vida.

Queremos ter a certeza de que todos entendam a importância de analisar, conversar com seus familiares e tomar as decisões necessárias para que possam projetar e realizar os seus desejos.

Conte com a Fusc para orientar em caso de dúvidas, a equipe técnica da Central de Atendimento está sempre pronta para ajudar por telefone 0800 48 3000, pelo e-mail [central@fusc.com.br](mailto:central@fusc.com.br) ou ainda presencialmente, na sede da Entidade. Estamos aqui por vocês e para vocês!

Tenham uma boa leitura!

Diretoria Executiva



[www.fusc.com.br](http://www.fusc.com.br)

0800 48 3000



[central@fusc.com.br](mailto:central@fusc.com.br)

# Cuide do seu futuro

Novembro é o mês de avaliar o percentual de contribuição e de benefício

**D**e 1º a 30 de novembro os Participantes têm a oportunidade de alterar o percentual de contribuição ao plano e os Assistedos, que recebem na forma de percentual do saldo de conta, podem alterar o percentual de retirada do benefício. É o momento de refletir sobre presente e futuro, tendo em mente que a revisão do percentual é uma ação que deve ser realizada anualmente, levando em conta: a longevidade, cada vez maior, a situação financeira familiar, o acompanhamento do retorno dos investimentos do plano, as possíveis oscilações do mercado financeiro. Assim, a decisão de alterar o percentual ou não será tomada com mais tranquilidade.



## Para quem é Assistido (em percentual do saldo de conta) lembramos que:

- O percentual de recebimento do benefício a ser escolhido é entre 0,5% a 1% ao mês. Considere que, quanto maior o percentual de retirada, mais rapidamente o benefício irá se esgotar.
- O aumento da longevidade deve ser considerado, as pessoas vivem mais que no passado e por isso podem precisar de recursos por mais tempo.
- É importante acompanhar o histórico de rentabilidade do plano (os dados estão disponíveis no site da Fusesc) e as oscilações do mercado financeiro, que impactam diretamente na rentabilidade de forma positiva ou negativa.

## Para quem está na ativa é importante considerar que:

- A empresa Patrocinadora acompanha a sua contribuição em até 7% sobre o salário de participação. Exemplificando: você contribui com 7% e a patrocinadora ainda lhe dá mais 7%, portanto, na prática, você está ganhando dinheiro da empresa para garantir a sua aposentadoria complementar! Que outro investimento no mercado oferece isso? Nenhum! Se ainda não está em 7%, fica fácil perceber que aumentar a contribuição é sempre um excelente negócio.
- Quanto maior a contribuição para o plano maior será o benefício recebido. Com a evolução na carreira, realizar a contribuição adicional, acima dos 7%, possibilitará que você se aposente com um benefício próximo aos últimos salários da ativa, evitando uma queda brusca em seu padrão de vida.
- Existe a grande vantagem da dedução da base de cálculo do Imposto de Renda até 12%, que incide tanto sobre as contribuições mensais quanto as adicionais (na declaração no modelo completo).
- A qualquer momento é possível realizar aportes. Um abono, o 13º salário, um recurso extra que você tenha a receber, tudo isso ajuda a compor a sua reserva previdenciária futura.

**Caso você não queira alterar o percentual, o mesmo será mantido para o exercício de 2017. Caso queira alterar, o novo percentual solicitado entrará em vigor a partir de janeiro de 2017.**

## Saiba como alterar

**Pela internet:** A alteração de percentual pode ser feita no [www.fusesc.com.br](http://www.fusesc.com.br), até o dia 30/11, em três passos:

- 1 - Acesse a área de Autoatendimento, com o seu CPF e senha. Caso ainda não possua uma senha cadastrada, basta clicar em **Como Cadastrar** e gerar uma senha.
- 2 - Após fazer o acesso, clique no botão **Alteração**. Os participantes devem selecionar **Alteração de Percentual de Contribuição**. Os assistidos devem selecionar **Alteração de Percentual de Benefício**.
- 3 - Leia as instruções iniciais na tela e escolha o percentual desejado. Clique no botão **Confirmar**.

**Pelo telefone:** Ligue até 30/11 para a Central de Atendimento da Fusesc no telefone 0800 48 3000 e informe o percentual de alteração desejado, os atendentes realizarão o procedimento diretamente no sistema.

**Presencialmente:** basta vir até a Central de Atendimento na sede da Fundação, até 30/11, e informar o percentual de alteração desejado, os atendentes orientarão a realizar o procedimento. Em caso de dúvidas, ligue para a Central de Atendimento da Fusesc no 0800 48 3000, a ligação é gratuita.



# Envolva a família inteira no planejamento financeiro



**N**o planejamento financeiro, é muito importante envolver todas as pessoas da família, até mesmo as crianças. É contando com a ajuda deles que será possível definir metas, cortar gastos e planejar a realização de sonhos.

Entre os casais, é fundamental que ambos definam objetivos e que conheçam toda a rotina. Isso inclui tarefas do dia a dia, documentação, dados de contas bancárias e financiamentos. Compartilhar as informações é importante até para evitar brigas por gastos exagerados ou caso uma das pessoas conte com um dinheiro que foi aplicado em algum investimento, por exemplo.

Com os filhos, a inclusão deve ser feita na medida em que crescem, converse sobre um objetivo comum para a família, que pode ser uma viagem ou a compra de um imóvel, por exemplo, e peça ideias de como economizar e conseguir que o sonho se torne realidade mais rápido. Dessa forma você se sentirá mais leve e poderá contar com apoio e opinião de pessoas queridas que torcem pelo bem estar da família tanto quanto você.

Confira mais algumas dicas:



**Limite valores para cada área do orçamento** - Liste todas as áreas e quanto se gasta em saúde, educação, lazer, vestuário, alimentação, entre outros. Veja quanto é possível cortar em cada uma e estipule o novo teto de despesa para elas.



**Pesquise preços** - Antes de fazer as compras, faça uma busca para descobrir onde os produtos que você precisa estão mais baratos, conte com a ajuda dos filhos para pesquisar em sites, por exemplo.



**Use uma boa planilha** - Busque por uma planilha de gastos que contemple todos os itens que você precisa registrar e a qual você se adapte mais facilmente. No site do programa de educação financeira e previdenciária da Funesco, o A Escolha Certa – [www.aescolhacerta.com.br](http://www.aescolhacerta.com.br) - existem opções gratuitas para baixar.



# Confira os desenhos vencedores do concurso cultural “Atitudes que Transformam o Mundo”

**A**lém de vídeos, notícias, revistas e ferramentas do nosso Programa Integrado de Educação Financeira e Previdenciária A Escolha Certa, desenvolvido pela Fusesc e demais entidades que formam a Associação Catarinense das Entidades de Previdência Complementar (ASCPREV), também é promovida a conscientização a respeito destes temas por meio de atividades interativas. É o caso do Concurso Cultural do Dia das Crianças “Atitudes que transformam o mundo!”, que contou com a participação dos desenhos de crianças de 5 a 10 anos de todas as Entidades.

A campanha foi ao ar em setembro e os desenhos mais criativos foram premiados com cofrinhos eletrônicos em formato de porquinho. Confira as crianças vencedoras da Fusesc:

- **Amanda M. Treitinger, 8 anos**
- **Amanda R. Baracuh, 6 anos**

Em breve novas ações serão realizadas, para que as crianças e os adultos possam brincar e aprender cada vez mais a respeito de assuntos tão importantes e que estão presentes diariamente em nossas vidas.



Amanda M. Treitinger



Amanda R. Baracuh



## Saiba quem são os vencedores do Quiz – Você é previdente?

O Programa Integrado de Educação Financeira e Previdenciária A Escolha Certa lançou a segunda edição do Quiz "Você é previdente?" em agosto e o jogo ficou no ar até 5 de setembro. A interação contou com cinco perguntas, onde os respondentes que acertaram todas as questões concorreram a um cofre contador de moedas.

Confira os participantes da Fusesc que venceram o Quiz:

- **Maria de Fátima Ricardo**
- **Loidir Jose Puntel**

Acesse o site do programa - [www.aescolhacerta.com.br](http://www.aescolhacerta.com.br) e fique por dentro de todas as campanhas!

# Alterações de Regulamento e de Estatuto

A Fusesc enviou à Superintendência Nacional da Previdência Complementar (PREVIC) alterações no Estatuto, contemplando os seguintes avanços: redução de custos administrativos no longo prazo; possibilidade de administrar planos de benefícios instituídos; e observância da alternância bianual dos mandatos dos Conselhos, conforme previsto na lei Complementar nº 108, de 29 de maio de 2001.

E, com o objetivo de manter o Regulamento do Plano de Benefícios Multifuturo II atualizado às melhores práticas de mercado, a Fusesc também está propondo

algumas mudanças. As principais alterações propostas são: a exclusão do Capítulo XII do Regulamento alinhando a norma ao modelo de alocação de recursos em carteira de investimento adotado pela Entidade e a inclusão de faculdade de contratação de seguro para cobertura de riscos do plano, em conformidade com o art. 3º da Resolução CNPC nº 17, de 30/03/2015.

Os quadros comparativos com as alterações do Estatuto e do Regulamento estão disponíveis no site da Fusesc - [www.fusesc.com.br](http://www.fusesc.com.br). As mudanças propostas entrarão em vigor somente após aprovação da PREVIC.

## Fusesc publica edital para alienação de imóvel

A Fusesc promoveu, em outubro, no site da entidade e no jornal Diário Catarinense, a publicação de edital para a alienação do imóvel Edifício Bancário José Pedro Gil. O processo foi encerrado no dia 18 do referido mês, sem apresentação de propostas. O segmento de imóveis é uma das alternativas de trabalho para promover a diversificação dos investimentos e pulverizar os riscos, buscando maximizar o retorno financeiro dos planos de benefícios. A publicação do edital atendeu às regras definidas pelo Conselho Deliberativo e a legislação vigente.





# Reajuste das aposentadorias e pensões vitalícias

No mês de setembro de 2016, as aposentadorias e pensões vitalícias pagas pela Fusesc nos Planos de Benefícios I, Multifuturo I e Multifuturo II foram reajustadas pela variação do Índice Nacional de Preços ao Consumidor – INPC, do IBGE, apurada no período de setembro de 2015 a agosto de 2016, com sua aplicação de acordo com a data de início do benefício. Confira:

Data de início do benefício	Reajuste (%)
setembro/2015	9,62
outubro/2015	9,07
novembro/2015	8,23
dezembro/2015	7,05
janeiro/2016	6,09
fevereiro/2016	4,51
março/2016	3,53
abril/2016	3,08
maio/2016	2,42
junho/2016	1,43
julho/2016	0,95
agosto/2016	0,31
setembro/2016	0,00

## Fusesc presente no 37º Congresso Brasileiro dos Fundos de Pensão

Diretores e conselheiros da Fusesc participaram da 37ª edição do Congresso Brasileiro dos Fundos de Pensão, promovida pela Associação Brasileira das Entidades Fechadas de Previdência Complementar (Abrapp), entre 12 e 14 de setembro, em Florianópolis/SC. O evento trouxe como tema “Previdência Complementar: Um novo projeto para o País”.

O evento contou com a realização de ações do programa de educação financeira e previdenciária A Escolha Certa, desenvolvido pela ASCPrev. Além disso, a comissão, representada por Carolina Pereira Simões – coordenadora do Programa e Assessora de Comunicação e Relacionamento da Fusesc - e Magdalis Dal Fiume Germany, apresentou as iniciativas do programa e o resultado da pesquisa inédita sobre o nível de conhecimento financeiro e previdenciário de seu público.

A Fusesc foi representada no congresso por José Manoel de Oliveira – Diretor Superintendente, Marcos Anderson Treitinger – Diretor Financeiro, Alfeu Luiz Abreu – membro do Conselho Fiscal, Jesualdo de Araujo – membro do Conselho Deliberativo, João Carlos Silveira dos Santos - Gerente de Contabilidade e Fausto Antonio Zimmermann - Analista de Investimentos.

### INFORMATIVO DA FUNDAÇÃO CODESC DE SEGURIDADE SOCIAL

Entidade associada à Abrapp, Sindapp, ICSS e ASCPrev.  
Patrocinadoras: Banco do Brasil, Badesc, Bescor, Codesc,  
Fusesc e Caixa de Assistência SIM.

### CONTATO

Rua Dom Jaime Câmara, 217  
CEP 88015-120 - Florianópolis - SC  
Fone: (48) 3251-9333  
Central de atendimento:  
0800 48 3000 (ligação gratuita)  
www.fusesc.com.br  
central@fusesc.com.br  
www.facebook.com/fusesc

### CONSELHO DELIBERATIVO

Efetivos  
Carlos Eduardo Pitz - Presidente  
Rafael Lanznaster  
Evelise de Andrade Meyer Sandri  
Jesualdo de Araujo  
Odinir Bonissoni  
José Carlos da Silva  
Suplentes  
Kleber Luiz Isensee  
Anderson dos Santos  
Romeu Afonso de Barros Schutz  
Romildo Neuenfeld  
Luciana Carlos Geroletti

### DIRETORIA EXECUTIVA

José Manoel de Oliveira - Diretor Superintendente  
Marcos Anderson Treitinger - Diretor Financeiro  
Aroldo Benjamin Ouriques Filho - Diretor Administrativo  
e de Seguridade

### CONSELHO FISCAL

Titulares  
Francisco Carlos de Oliveira - Presidente  
Sérgio Aristides Slongo  
Pedro Bramont  
Alfeu Luiz Abreu  
Suplentes  
Roberto Dias Junior  
João Alcides Calliari Filho  
Fernanda de Figueiroa Freitas Neves  
Dalcinei Martins

### Expediente

Coordenação na Fusesc: Carolina Pereira Simões  
Produção: Frente Comunicação  
Jornalista responsável: Simone Rabuske (SC-00908 JP)  
Tiragem: 6.800 exemplares





O Diretor Administrativo e de Seguridade, Aroldo Benjamin Ouriques Filho, o Diretor Superintendente, José Manoel de Oliveira, e o Diretor Financeiro, Marcos Anderson Treitinger, receberam o Atestado de Habilitação

## PREVIC habilita Diretoria Executiva da Fusesc

A Superintendência Nacional de Previdência Complementar (PREVIC) concedeu Atestado de Habilitação aos membros da Diretoria Executiva da FUSESC, o Diretor Superintendente, José Manoel de Oliveira; o Diretor Financeiro, Marcos Anderson Treitinger; e o Diretor Administrativo e de Seguridade, Aroldo Benjamin Ouriques Filho.

O Atestado de Habilitação é condição prevista na Resolução CNPC nº 19, de 30 de março de 2015, para o exercício dos cargos de Diretores e é concedido pela Autarquia após rigoroso processo administrativo, nos quais comprova o cumprimento de diversos requisitos, incluindo comprovante de certificação emitido por instituição autônoma certificadora.



**FUSESC** | FUNDAÇÃO CODESC  
DE SEGURIDADE SOCIAL  
*Resultados geram confiança*

Cx. Postal 848  
Fpolis/SC  
88010-970

<input type="checkbox"/> Mudou-se	<input type="checkbox"/> Falecido	<input type="checkbox"/> Desconhecido	<input type="checkbox"/> Ausente
<input type="checkbox"/> Recusado	<input type="checkbox"/> Não Procurado	<input type="checkbox"/> Endereço Insuficiente	
<input type="checkbox"/> Não Existe Nº Indicado	<input type="checkbox"/> Fora Perímetro Entrega		
<input type="checkbox"/> Zona Rural	<input type="checkbox"/> Outros		
<input type="checkbox"/> Informação Prestada pelo Porteiro ou Síndico			
Reintegrado ao Serviço Postal em ...../...../.....			
Em...../...../.....			

\_\_\_\_\_  
RESPONSÁVEL

30/09/2016

### Informações Gerais

AETQ (Administrador Estatutário Tecnicamente Qualificado)	Marcos Anderson Treitinger
Custodia e Controladoria	Itaú Unibanco
Consultoria de Risco dos Investimentos	Aditus
Auditor Independente	Exacto Auditoria S/S
Total dos Investimentos (R\$)	683.479.845,37

### Comentário Mensal

Neste mês não houve reunião do Comitê de Política Monetária do Banco Central do Brasil – COPOM. A taxa de juros básicos da economia, taxa Selic, está em 14,25% ao ano. A próxima reunião do COPOM será nos dias 18 e 19 de outubro e a expectativa dos agentes econômicos é pela redução de 0,25%, passando dos atuais 14,25% para 14,00% ao ano, conforme revela a pesquisa “Focus” realizado pelo Banco Central do Brasil junto a economistas e Instituições Financeira e divulgada ao público em 03/10/2016. O mês nove teve 21 dias úteis, com isso a taxa de juros Selic registrou variação de 1,11%. O IMA-B, índice de referência para as aplicações em títulos públicos lastreados em Notas do Tesouro Nacional, “série b” - NTN-b - registrou variação positiva de 1,57%. O IRF-m, índice de referência para as aplicações em títulos públicos pré-fixados lastreados em Letras do Tesouro Nacional (LTN) e em Notas do Tesouro Nacional, “série f” (NTN-f) teve variação positiva de 1,96%. O Ibovespa fechou em alta de 0,80% e o dólar se valorizou 0,18% frente ao real. O INPC foi de 0,08% acumulando 6,18% em 2016 e 9,15% nos últimos doze meses, já o IPCA, índice oficial utilizado pelo Governo, foi de 0,08% em setembro, acumulando 5,51% neste ano e 8,48% nos últimos doze meses.

### Histórico de Rentabilidade do Plano

Ano	Jan	Fev	Mar	Abr	Mai	Jun	Jul	Ago	Set	Out	Nov	Dez	Ano
2010	0,51%	0,84%	1,11%	0,55%	0,18%	0,82%	0,92%	0,87%	1,31%	0,90%	0,96%	1,14%	10,59%
2011	1,01%	1,05%	1,06%	1,27%	0,94%	0,75%	0,76%	0,84%	0,92%	1,18%	0,92%	1,28%	12,66%
2012	1,27%	0,97%	0,90%	0,85%	0,66%	0,73%	1,03%	1,10%	0,84%	1,65%	1,42%	1,66%	13,89%
2013	0,78%	0,34%	0,00%	1,04%	0,20%	-0,71%	0,88%	0,04%	1,14%	1,40%	1,05%	2,83%	9,32%
2014	0,05%	0,87%	1,53%	1,26%	0,88%	0,87%	0,70%	0,91%	0,54%	1,34%	1,24%	0,95%	11,71%
2015	1,02%	1,33%	1,54%	1,35%	0,88%	1,12%	1,13%	0,60%	1,38%	1,73%	1,75%	1,42%	16,38%
2016	1,35%	1,37%	1,22%	0,98%	0,92%	1,25%	1,04%	0,90%	0,61%				10,07%

### Rentabilidade do Plano

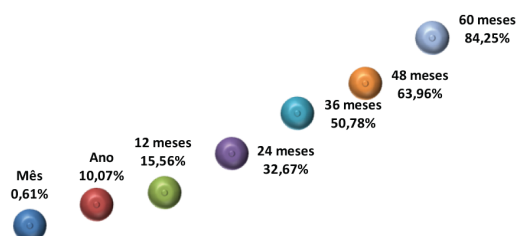

### Composição da Carteira

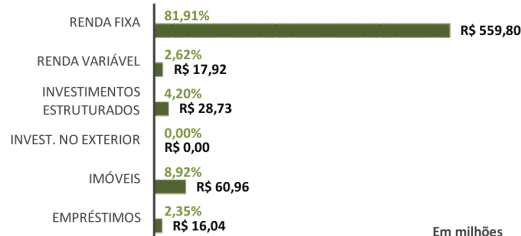

### Rentabilidade do Plano X Indicadores

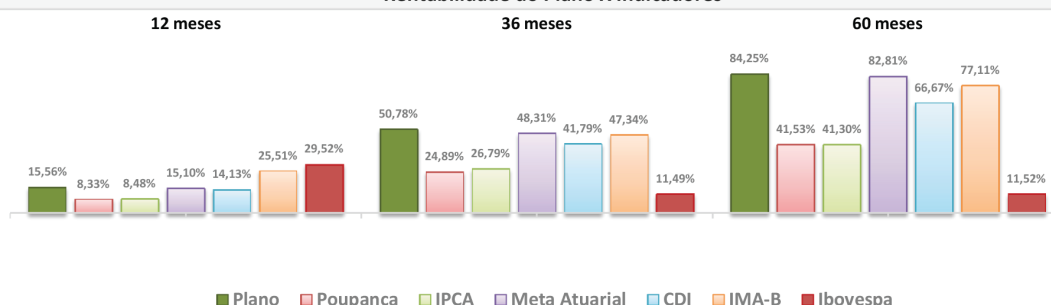

### Composição do Segmento de Renda Fixa

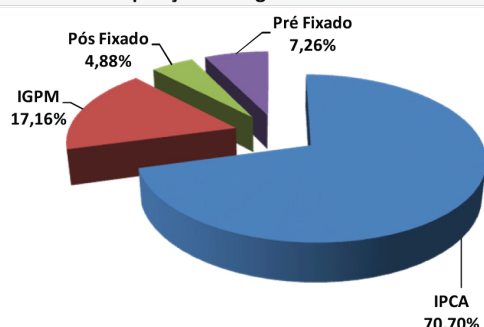

### Composição do Segmento de Renda Variável

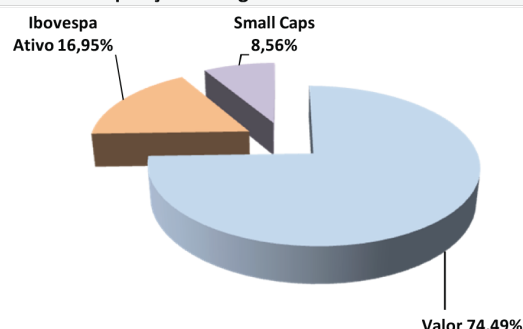

\*Os investimentos não contam com qualquer garantia da Fundação Codesc de Seguridade Social - FUSESC, das empresas patrocinadoras, dos gestores, de qualquer mecanismo de seguro ou, ainda, do Fundo Garantidor de Créditos (FGC).

\*Este boletim tem caráter meramente informativo, não podendo ser distribuído, reproduzido ou copiado sem a expressa concordância da Fundação Codesc de Seguridade Social FUSESC. Apesar de zelar pela exatidão dos dados, a FUSESC não se responsabiliza pela total precisão das informações que poderão, eventualmente, estar incompletas, resumidas ou sofrer alterações a qualquer momento.

Para a avaliação da rentabilidade é recomendável a análise de longo prazo.  
\*A rentabilidade acima é aplicável exclusivamente aos participantes e assistidos do Plano de Benefícios em percentual de saldo de conta.  
\*É recomendável a leitura cuidadosa do Regulamento do Plano de Benefícios e da Política de Investimentos.  
\*A rentabilidade obtida no passado não representa garantia de rentabilidade futura.  
\*A rentabilidade e o saldo de conta podem ser influenciados pela opção tributária, pela conversão em benefício ou ainda pela opção por um dos institutos da Lei Complementar nº 109/01.

30/09/2016

Informações Gerais			
ARPB	Aroldo Benjamin Ouriques Filho	Tx Adm. (Participantes)	5% sobre a contribuição
Atuário Responsável	Mirador Assessoria Atuarial Ltda	Tx Adm (Assistidos % saldo conta)	1% sobre o benefício
Tipo de Plano	Contribuição Variável (CV)	Tx Adm (Assistido Vitalício)	0,5% sobre o benefício
Meta Atuarial	INPC + 5% ao ano		

#### Comentário Mensal

No mês de setembro/16 :

Concedidas : 02 pensões por morte de assistido e 02 pecúlios por morte.

Faleceram: 02 apos. tempo de serviço, 02 apos. por invalidez e 01 pensionista.

#### Indicadores do Plano de Benefícios I - Setembro/2016

Patrimônio do Plano	Superávit do Plano	Pagamento de Benefícios	Participantes	Aposentados	Pensionistas	Total
R\$ 675.131.990,47	R\$ 44.632.774,38	R\$ 5.029.421,18	3	996	420	1419

#### Benefícios Pagos (R\$) - Abr/16 a Set/16

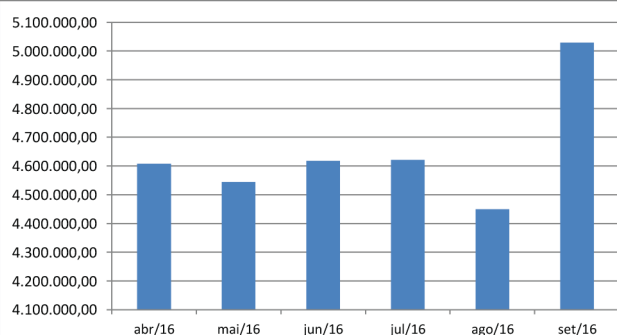

#### Quantidade de Assistidos por Tipo de Benefício

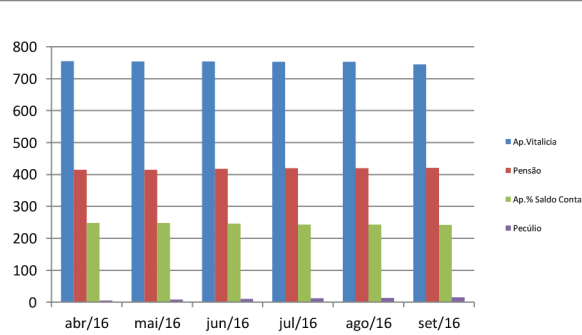

#### % Saque Mensal sobre Saldo de Conta Assistidos

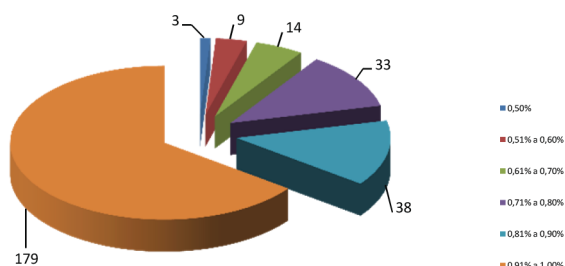

#### % por Tipo de Benefício

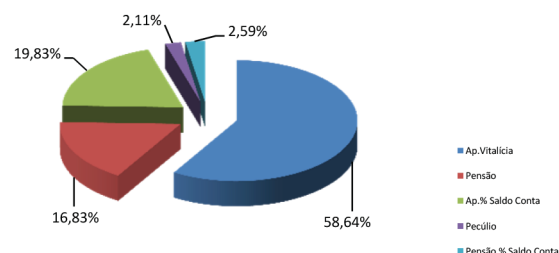

#### Contrib. Participante e Patrocinadora

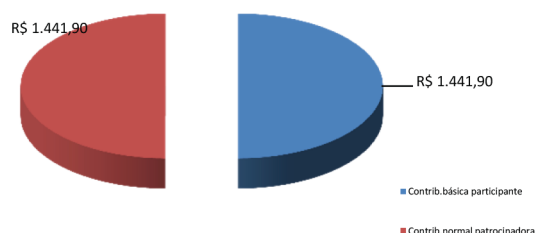

#### % Contrib. dos Participantes

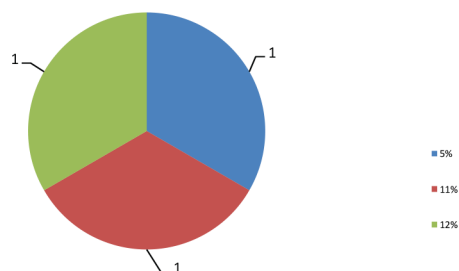



30/09/2016

**Informações Gerais**

AETQ (Administrador Estatutário Tecnicamente Qualificado)	Marcos Anderson Treitinger
Custodia e Controladoria	Itaú Unibanco
Consultoria de Risco dos Investimentos	Aditus
Auditor Independente	Exacto Auditoria S/S
Total dos Investimentos (R\$)	1.176.326.023,12

**Comentário Mensal**

Neste mês não houve reunião do Comitê de Política Monetária do Banco Central do Brasil – COPOM. A taxa de juros básicos da economia, taxa Selic, está em 14,25% ao ano. A próxima reunião do COPOM será nos dias 18 e 19 de outubro e a expectativa dos agentes econômicos é pela redução de 0,25%, passando dos atuais 14,25% para 14,00% ao ano, conforme revela a pesquisa “Focus” realizado pelo Banco Central do Brasil junto a economistas e Instituições Financeira e divulgada ao público em 03/10/2016. O mês nove teve 21 dias úteis, com isso a taxa de juros Selic registrou variação de 1,11%. O IMA-B, índice de referência para as aplicações em títulos públicos lastreados em Notas do Tesouro Nacional, “série b” - NTN-b - registrou variação positiva de 1,57%. O IRF-m, índice de referência para as aplicações em títulos públicos pré-fixados lastreados em Letras do Tesouro Nacional (LTN) e em Notas do Tesouro Nacional, “série f” (NTN-f) teve variação positiva de 1,96%. O Ibovespa fechou em alta de 0,80% e o dólar se valorizou 0,18% frente ao real. O INPC foi de 0,08% acumulando 6,18% em 2016 e 9,15% nos últimos doze meses, já o IPCA, índice oficial utilizado pelo Governo, foi de 0,08% em setembro, acumulando 5,51% neste ano e 8,48% nos últimos doze meses.

**Histórico de Rentabilidade do Plano**

Ano	Jan	Fev	Mar	Abr	Mai	Jun	Jul	Ago	Set	Out	Nov	Dez	Ano
2010	0,52%	0,85%	1,11%	0,56%	0,20%	0,83%	0,92%	0,86%	1,31%	0,90%	0,98%	1,14%	10,66%
2011	1,02%	1,06%	1,07%	1,27%	0,95%	0,76%	0,77%	0,85%	0,92%	1,20%	0,93%	1,29%	12,78%
2012	1,26%	0,97%	0,90%	0,86%	0,59%	0,78%	1,09%	1,09%	0,83%	1,63%	1,41%	1,87%	14,11%
2013	0,61%	0,07%	-0,48%	1,21%	-0,51%	-1,82%	0,88%	-0,24%	1,37%	1,70%	0,37%	2,47%	5,71%
2014	-0,72%	0,92%	1,80%	1,32%	0,90%	1,01%	0,72%	1,00%	0,55%	1,31%	1,24%	0,91%	11,51%
2015	1,02%	1,25%	1,45%	1,29%	0,93%	1,10%	1,16%	0,63%	1,39%	1,74%	1,70%	1,41%	16,15%
2016	1,34%	1,34%	1,23%	1,01%	0,94%	1,25%	1,06%	0,95%	0,70%				10,27%

**Rentabilidade do Plano**

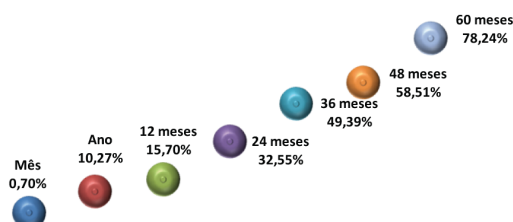

**Composição da Carteira**

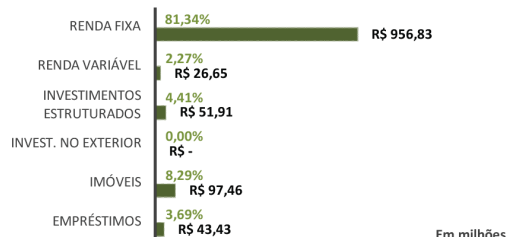

**Rentabilidade do Plano X Indicadores**

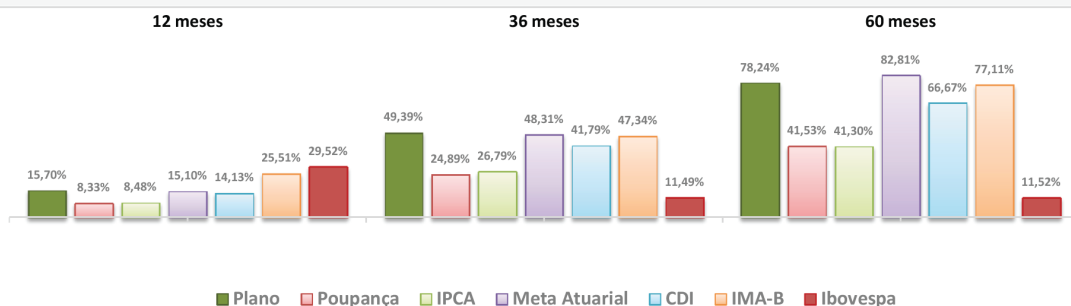

**Composição do Segmento de Renda Fixa**

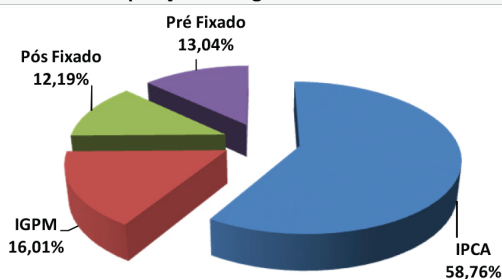

**Composição do Segmento de Renda Variável**

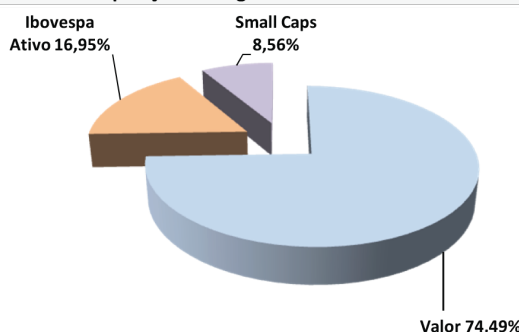

\*Os investimentos não contam com qualquer garantia da Fundação Codesc de Seguridade Social - FUSESC, das empresas patrocinadoras, dos gestores, de qualquer mecanismo de seguro ou, ainda, do Fundo Garantidor de Créditos (FGC).  
\* Este boletim tem caráter meramente informativo, não podendo ser distribuído, reproduzido ou copiado sem a expressa concordância da Fundação Codesc de Seguridade Social FUSESC. Apesar de zelar pela exatidão dos dados, a FUSESC não se responsabiliza pela total precisão das informações que poderão, eventualmente, estar incompletas, resumidas ou sofrer alterações a qualquer momento.

Para a avaliação da rentabilidade é recomendável a análise de longo prazo.  
\*A rentabilidade acima é aplicável exclusivamente aos participantes e assistidos do Plano de Benefícios em percentual de saldo de conta.  
\*É recomendável a leitura cuidadosa do Regulamento do Plano de Benefícios e da Política de Investimentos.  
\*A rentabilidade obtida no passado não representa garantia de rentabilidade futura.  
\*A rentabilidade e o saldo de conta podem ser influenciados pela opção tributária, pela conversão em benefício ou ainda pela opção por um dos institutos da Lei Complementar nº 109/01.

30/09/2016

**Informações Gerais**

ARPB	Aroldo Benjamin Ouriques Filho	Tx Adm. (Participantes e Patroc.)	0,33% sobre o salário de participação
Atuário Responsável	Mirador Assessoria Atuarial Ltda	Tx Adm (Assistidos % e prazo certo)	1% sobre o benefício
Tipo de Plano	Contribuição Variável (CV)	Tx Adm (Assistido Vitalício)	1% sobre o benefício
Meta Atuarial	INPC + 5% ao ano	Tx de Benefício de Risco	0,40% sobre salário de participação

**Comentário Mensal**

No mês de setembro/16 :

Concedidas: 01 aposentadoria % saldo de conta e 01 pensão % saldo de conta.

**Indicadores do Plano Multifuturo I - Setembro/2016**

Patrimônio do Plano	Superávit do Plano	Pagamento de Benefícios	Participantes	Aposentados	Pensionistas	Total
R\$ 1.145.466.150,98	R\$ 33.828.433,00	R\$ 6.816.983,74	2.351	3.299	113	5.763

**Benefícios Pagos (R\$) - Abr/16 a Set/16**

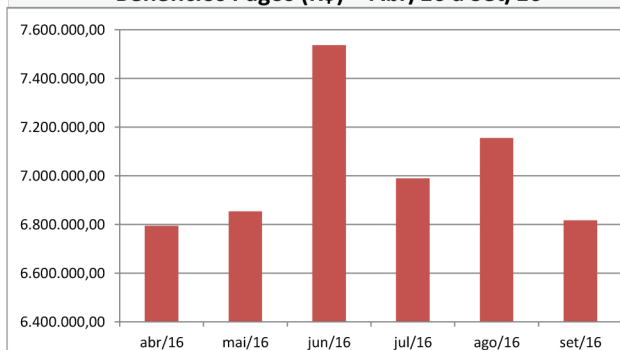

**Quantidade de Assistidos por Tipo de Benefício**

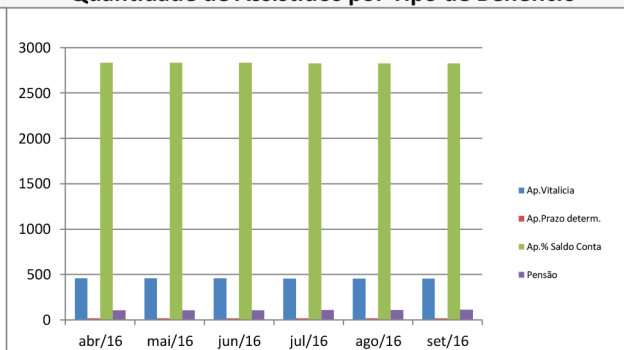

**% Saque Mensal sobre Saldo de Conta Assistidos**

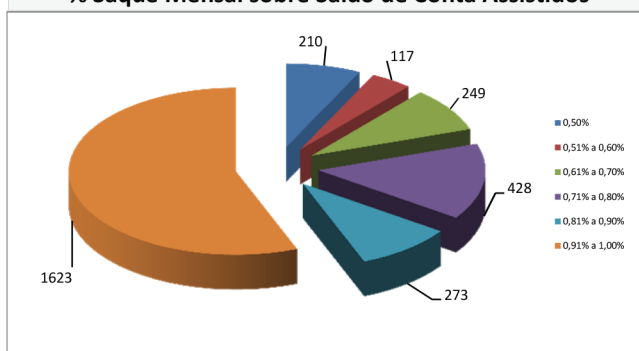

**% por Tipo de Benefício**

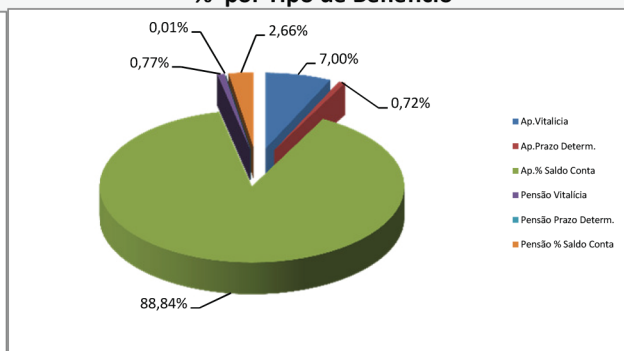

**Contrib.Participante e Patrocinadora**

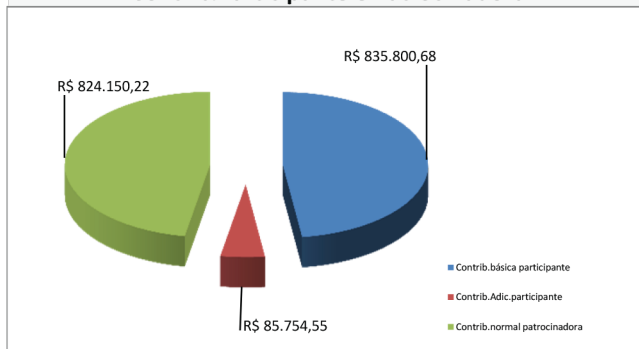

**% Contrib. dos Participantes**

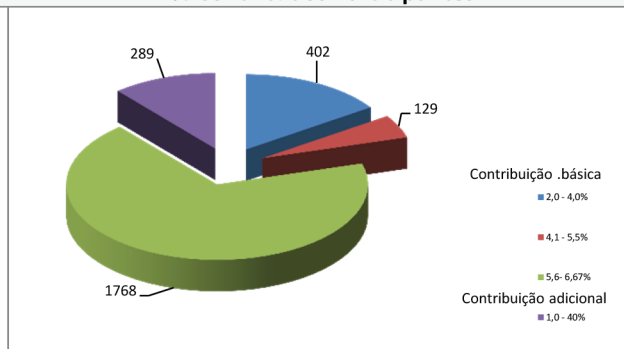

30/09/2016

**Informações Gerais**

AETQ (Administrador Estatutário Tecnicamente Qualificado) Marcos Anderson Treitinger  
Custodia e Controladoria Itaú Unibanco  
Consultoria de Risco dos Investimentos Aditus  
Auditor Independente Exacto Auditoria S/S  
Total dos Investimentos (R\$) 255.840.037,78

**Comentário Mensal**

Neste mês não houve reunião do Comitê de Política Monetária do Banco Central do Brasil – COPOM. A taxa de juros básicos da economia, taxa Selic, está em 14,25% ao ano. A próxima reunião do COPOM será nos dias 18 e 19 de outubro e a expectativa dos agentes econômicos é pela redução de 0,25%, passando dos atuais 14,25% para 14,00% ao ano, conforme revela a pesquisa “Focus” realizado pelo Banco Central do Brasil junto a economistas e Instituições Financeira e divulgada ao público em 03/10/2016. O mês nove teve 21 dias úteis, com isso a taxa de juros Selic registrou variação de 1,11%. O IMA-B, índice de referência para as aplicações em títulos públicos lastreados em Notas do Tesouro Nacional, “série b” - NTN-b - registrou variação positiva de 1,57%. O IRF-m, índice de referência para as aplicações em títulos públicos pré-fixados lastreados em Letras do Tesouro Nacional (LTN) e em Notas do Tesouro Nacional, “série f” (NTN-f) teve variação positiva de 1,96%. O Ibovespa fechou em alta de 0,80% e o dólar se valorizou 0,18% frente ao real. O INPC foi de 0,08% acumulando 6,18% em 2016 e 9,15% nos últimos doze meses, já o IPCA, índice oficial utilizado pelo Governo, foi de 0,08% em setembro, acumulando 5,51% neste ano e 8,48% nos últimos doze meses.

**Histórico de Rentabilidade do Plano**

Ano	Jan	Fev	Mar	Abr	Mai	Jun	Jul	Ago	Set	Out	Nov	Dez	Ano
2010	0,52%	0,82%	1,08%	0,56%	0,25%	0,80%	0,92%	0,85%	1,29%	0,87%	0,92%	1,12%	10,47%
2011	0,98%	1,03%	1,05%	1,25%	0,95%	0,78%	0,82%	0,88%	0,94%	1,18%	0,94%	1,18%	12,66%
2012	1,22%	0,95%	0,91%	0,89%	0,72%	0,89%	1,11%	1,09%	0,85%	1,65%	1,35%	1,85%	14,34%
2013	0,61%	0,06%	-0,46%	1,23%	-0,66%	-1,91%	0,92%	-0,29%	1,37%	1,69%	0,16%	2,52%	5,28%
2014	-0,68%	0,92%	1,82%	1,35%	0,91%	1,01%	0,73%	0,99%	0,51%	1,26%	1,21%	0,88%	11,44%
2015	1,04%	1,26%	1,48%	1,31%	0,96%	1,11%	1,19%	0,64%	1,29%	1,64%	1,60%	1,40%	16,00%
2016	1,37%	1,35%	1,21%	1,05%	0,96%	1,25%	1,07%	0,98%	0,76%				10,46%

**Rentabilidade do Plano**

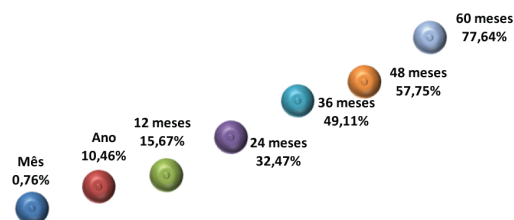

**Composição da Carteira**

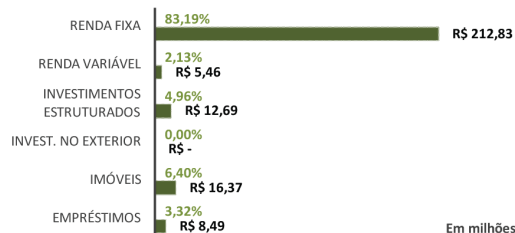

**Rentabilidade do Plano X Indicadores**

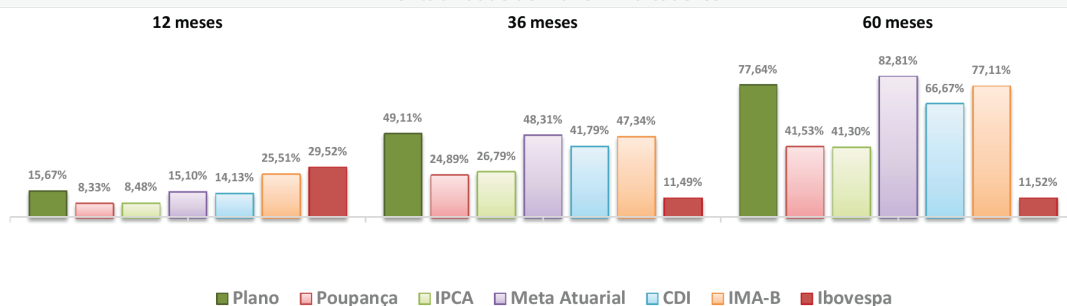

**Composição do Segmento de Renda Fixa**

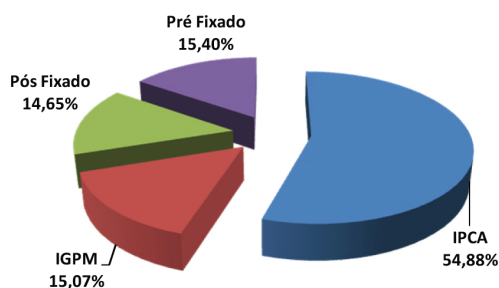

**Composição do Segmento de Renda Variável**

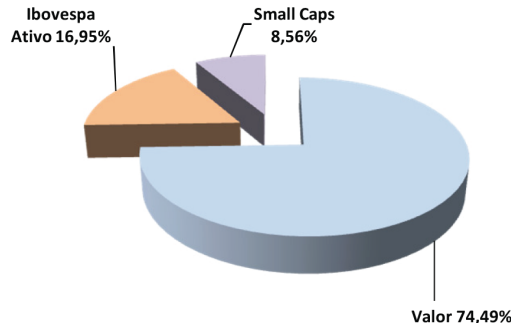

\*Os investimentos não contam com qualquer garantia da Fundação Codesc de Seguridade Social - FUSESC, das empresas patrocinadoras, dos gestores, de qualquer mecanismo de seguro ou, ainda, do Fundo Garantidor de Créditos (FGC).  
\* Este boletim tem caráter meramente informativo, não podendo ser distribuído, reproduzido ou copiado sem a expressa concordância da Fundação Codesc de Seguridade Social FUSESC. Apesar de zelar pela exatidão dos dados, a FUSESC não se responsabiliza pela total precisão das informações que poderão, eventualmente, estar incompletas, resumidas ou sofrer alterações a qualquer momento.

Para a avaliação da rentabilidade é recomendável a análise de longo prazo.  
\*A rentabilidade acima é aplicável exclusivamente aos participantes e assistidos do Plano de Benefícios em percentual de saldo de conta.  
\*É recomendável a leitura cuidadosa do Regulamento do Plano de Benefícios e da Política de Investimentos.  
\*A rentabilidade obtida no passado não representa garantia de rentabilidade futura.  
\*A rentabilidade e o saldo de conta podem ser influenciados pela opção tributária, pela conversão em benefício ou ainda pela opção por um dos institutos da Lei Complementar nº 109/01.



30/09/2016

**Informações Gerais**

ARPB	Aroldo Benjamin Ouriques Filho	Tx Adm. (Participantes e Patroc.)	0,33% sobre o salário de participação
Atuário Responsável	Mirador Assessoria Atuarial Ltda	Tx Adm (Assistidos % e prazo certo)	1% sobre o benefício
Tipo de Plano	Contribuição Variável (CV)	Tx Adm (Assistido Vitalício)	1% sobre o benefício
Meta Atuarial	INPC + 5% ao ano	Tx de Benefício de Risco	1,82% sobre o benefício

**Comentário Mensal**

No mês de Setembro/16:

**Indicadores do Plano Multifuturo II - Setembro/2016**

Patrimônio do Plano	Superávit do Plano	Pagamento de Benefícios	Participantes	Aposentados	Pensionistas	Total
R\$ 252.879.581,92	R\$ 8.118.015,72	R\$ 991.403,38	253	187	9	449

**Benefícios Pagos (R\$) - Abr/16 a Set/16**

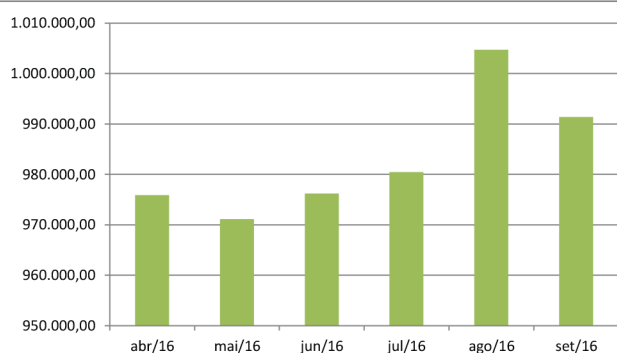

**Quantidade de Assistidos por Tipo de Benefício**

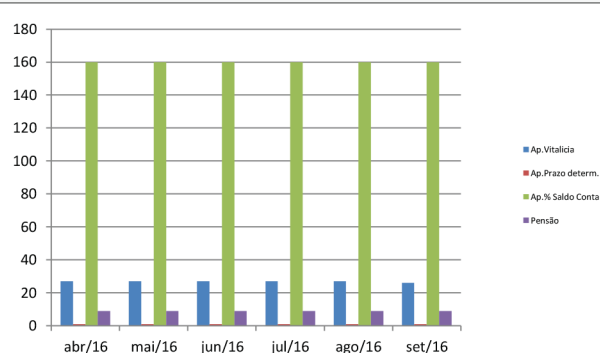

**% Saque Mensal sobre Saldo de Conta Assistidos**

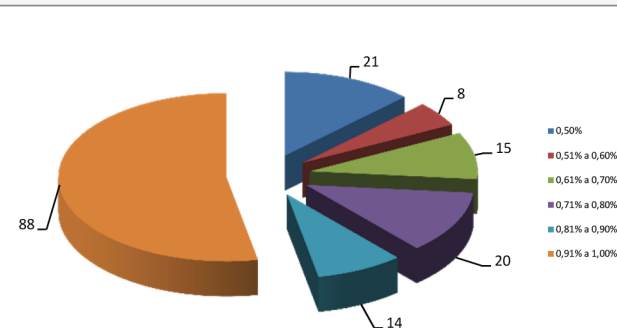

**% por Tipo de Benefício**

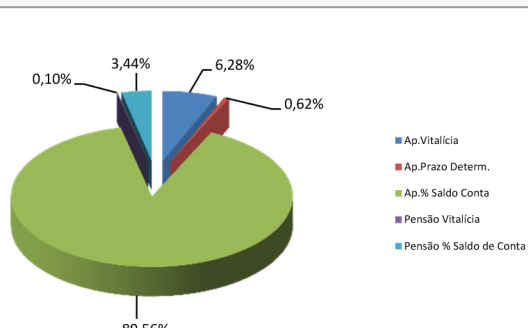

**Contrib.Participante e Patrocinadora**

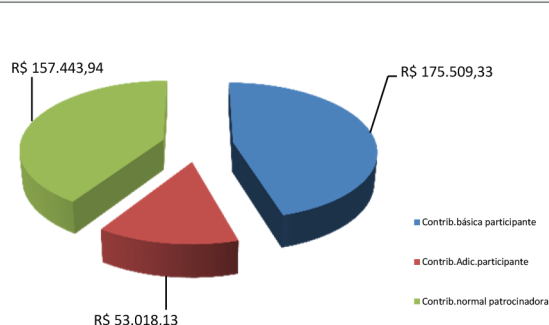

**% Contrib. dos Participantes**

