

notícias da

ENVOLPAMENTO FECHADO.
PODE SER ABERTO PELA ECT.

FuseSC

FUSESC | FUNDAÇÃO CODESC
DE SEGURIDADE SOCIAL
Sempre trabalhando por você

DEZ 2016 # 179

 /fusesc

Trabalho que gera ótimos resultados

Fusesc termina ano
com retorno positivo
nos investimentos



Faça o seu planejamento tributário e aproveite os benefícios do plano de previdência complementar - p. 05



Além do retorno positivo dos investimentos, a Fusesc investe permanentemente no aprimoramento dos processos internos, sistemas, na comunicação e no relacionamento com seus participantes e assistidos.

Esperança no futuro

Com 2016 alcançando a reta final, podemos afirmar que este foi um período bastante desafiador para a economia, assim como têm sido os últimos anos. Porém, com a experiência e a dedicação de seus profissionais, a Fusesc contabilizou resultados positivos com base na sua estratégia na Política de Investimentos dos planos de benefícios, que é revisada anualmente e aprovada pelo Conselho Deliberativo, e acompanhada permanentemente pela Diretoria Executiva, Comitês de Investimentos e Conselho Fiscal.

Além do retorno positivo dos investimentos, a Fusesc investe permanentemente no aprimoramento dos processos internos, sistemas, na comunicação e no relacionamento com seus participantes e assistidos. Esta é a essência da entidade: gestores e equipe técnica que fazem um incansável trabalho diário em busca dos melhores resultados na gestão dos planos de benefícios dos participantes e assistidos, para que possam, assim, adequar o presente, projetar o futuro e atender as expectativas.

E com a certeza de que o esforço diário pela excelência é recompensado com a confiança e tranquilidade de participantes e assistidos, a Fusesc definiu o tema da campanha institucional preparada para 2017 “Sempre trabalhando por você”.

Que o ano que está chegando venha cheio de esperança, renovação e atitudes positivas. Desejamos ótimas festas, que você possa sorrir, abraçar e celebrar ao lado de quem ama!

Nesta edição, aproveitamos para encaminhar o nosso tradicional calendário.

Uma ótima leitura!

Diretoria Executiva da Fusesc

www.fusesc.com.br

0800 48 3000

central@fusesc.com.br

Resultados dos investimentos em 2016



O ano de 2016 foi de muitas incertezas no campo econômico e político, conforme todos puderam acompanhar nos noticiários. Mesmo diante de um cenário tão adverso, a rentabilidade média acumulada dos planos de benefícios da Fusesc, de janeiro até novembro de 2016, ficou em 11,54%, equivalente a uma rentabilidade média mensal de 1,05%. Pode-se considerar um resultado excelente, levando em conta todo esse período complicado para o nosso país. De acordo com a pesquisa “Focus”, realizada pelo Banco Central e divulgada ao público em geral no dia 5 de dezembro, a expectativa do mercado financeiro para o desempenho do Produto Interno Bruto Brasileiro (PIB), é de queda de -3,43% em 2016.

Os ótimos resultados alcançados têm a ver com uma gestão de investimentos que prioriza buscar a melhor rentabilidade sem esquecer a segurança nas aplicações. Diante das incertezas, a Fusesc procurou blindar seus investimentos alocando os recursos em títulos emitidos pelo Tesouro Nacional, que se apresentavam mais seguros e atrativos diante de toda a oscilação dos mercados. O monitoramento dos investimentos é permanente.

Os planos de benefícios administrados pela Fundação

mantêm parte dos recursos financeiros aplicados em Notas do Tesouro Nacional, série b “NTN-b” e em Notas do Tesouro Nacional, série c “NTN-c”, com rendimentos atrelados às variações inflacionárias, respectivamente, IPCA e IGP-M. Nos últimos meses aconteceram quedas nestes dois índices, ou seja, inflação menor, como foi o caso de novembro de 2016, onde o IGP-M teve variação de -0,03% e do IPCA com variação de 0,18%. Com isso, os rendimentos nominais desses papéis se reduzem, influenciando a rentabilidade consolidada da cota dos planos. Porém, estas são situações pontuais e não devem alterar a rota traçada na Política de Investimentos, gerida com visão de médio e longo prazos.

Também no segmento de imóveis retratou-se o atual cenário econômico, com aumento de imóveis vagos e cuja reavaliação anual registrará ao final de 2016 uma desvalorização de aproximadamente 7% desta carteira de investimentos, ainda assim, a situação é muito melhor que a observada na maior parte do país.

Ressalta-se que, no acompanhamento da rentabilidade dos planos de benefícios de previdência complementar, é sempre importante considerar no mínimo um período de 12 meses, já que a análise de meses isolados não representam a realidade.

2017

Para o próximo exercício a expectativa é positiva. Apesar de o país apresentar um cenário ainda instável, com o mercado financeiro operando com uma certa volatilidade em função das incertezas políticas e econômicas dos mercados interno e externo, fatores estes que estão fora do controle da entidade, serão utilizadas as ferramentas de gestão de investimentos para proteger as reservas previdenciárias dos planos de benefícios, com a eliminação de riscos desnecessários. A Política de Investimentos da Fusesc está baseada num perfil mais conservador na diversificação da carteira de investimentos. O objetivo é contemplar as diversas oportunidades que possam surgir no mercado, sempre considerando a relação de melhor retorno X menor risco possível.

É importante que todos os participantes e assistidos acompanhem a gestão dos investimentos dos planos de benefícios, por meio das lâminas de rentabilidade, disponíveis em www.fusesc.com.br, no menu Investimentos e, em caso de dúvidas ou para esclarecimentos adicionais, entrem em contato por meio dos canais de comunicação da entidade.

Informações fornecidas pela Gerência de Investimentos da Fusesc.

Faça o seu planejamento financeiro para 2017

Depois dos gastos de final de ano com presentes, viagens e festas, o começo de 2017 poderá ser difícil para o bolso. Além das dívidas e parcelamentos existem todas as despesas características de início de ano, como o IPVA, IPTU, compra de material escolar e a rematrícula dos filhos na escola, geralmente com aumento.

Porém, apesar de todos os desafios e parecer uma missão impossível deixar as contas em dia, o começo do ano não precisa ser um sofrimento. Para isso, basta colocar tudo na ponta do lápis e realizar o planejamento financeiro para 2017.

O primeiro passo é rever as ações que podem ter prejudicado a saúde financeira no ano anterior, se foi estourado o limite do cartão de crédito ou usado o cheque especial, por exemplo, tenha em mente que, para este ano isso não pode mais acontecer.

Esta é uma época importante para definir este tipo de meta, pois no começo do ano estamos mais inclinados a adotar novos hábitos, portanto, a oportunidade de deixar para trás velhos hábitos. É preciso saber todos os valores,

de contas e parcelamentos, começando a ter um controle sobre as finanças.

Outro ponto importante é incluir a família no planejamento financeiro, todos devem compreender quanto é o ganho mensal e os limites de gastos. Também é interessante reunir todos da casa para definir as prioridades ou até sonhos que serão realizados por todos durante o ano. Ao traçar metas e se unir pelo mesmo objetivo, a economia fica mais fácil.

Gastar todo o dinheiro do mês até o último centavo é outro hábito que não deve ser cultivado. O ideal é guardar 10% do salário e se não conseguir, o segredo é ir aos poucos, começando com 1% no primeiro mês, 2% no segundo mês e assim por diante, até chegar a 10% no décimo mês. Depois, basta seguir guardando os 10%, ou continuar aumentando a proporção até 20%, por exemplo.

Acesse o site – www.aescolhacerta.com.br - do nosso programa de Educação Financeira e Previdenciária, A Escolha Certa, e aproveite a planilha financeira que é disponibilizada pelo portal.



Faça o seu planejamento tributário e aproveite os benefícios do plano de previdência complementar

Estamos próximos ao final do ano e nesta época é preciso considerar o planejamento tributário para 2017. Uma das vantagens de participar de um plano de previdência complementar é a dedução das contribuições ao plano. Elas podem ser deduzidas até o limite de 12% do total dos rendimentos tributáveis na determinação da base de cálculo do Imposto de Renda (IR) devido, para quem utiliza o modelo completo de declaração.

Você ganha duas vezes, pois o valor da contribuição será investido no seu futuro e abatido no ajuste anual no

próximo ano. **Até o dia 28 de dezembro podem ser realizados os depósitos das contribuições adicionais para a dedução da base de cálculo do Imposto de Renda, relativo à declaração anual do exercício em 2016.**

Vale lembrar que nas contribuições adicionais feitas ao seu plano de benefícios não há incidência de quaisquer taxas ou despesas.

Portanto se você quer aproveitar este benefício, entre em contato com a Fusesc por telefone **0800 48 3000** ou e-mail **central@fusesc.com.br**.

Canais de Comunicação e Relacionamento da Fusesc



A Fusesc disponibiliza diversos canais para que participantes e assistidos possam obter orientações sobre os planos de benefícios, regulamentos, esclarecerem dúvidas a respeito da concessão de aposentadoria, simular e contratar empréstimos, dentre outras. Confira:

Site - www.fusesc.com.br

O site disponibiliza a facilidade de poder acessar rapidamente e a qualquer momento o Estatuto, os Regulamentos dos Planos, o jornal Notícias da Fusesc, lâminas de rentabilidade e de seguridade, notícias atualizadas, dentre outras informações. Na área de Autoatendimento, é possível visualizar o contracheque, extrato do saldo de conta, realizar atualizações cadastrais, fazer a simulação e contratação de empréstimos, etc. Acesse a área restrita com o CPF e senha. Pelo site, também é possível mandar mensagens por meio da área de Contato.

E-mail - central@fusesc.com.br

Basta mandar uma mensagem para o endereço de e-mail, os atendentes irão responder com a maior brevidade possível.

Central de Atendimento – atendimento telefônico e presencial

No horário de atendimento das 8h às 17h, sem intervalo de almoço, os atendentes da Central estão disponíveis no telefone 0800 48 3000 (ligação gratuita) ou por atendimento presencial na sede da Fundação, no endereço: Rua Dom Jaime Câmara, 217, térreo - Centro – Florianópolis/SC - CEP: 88015-120.

Jornal Notícias da Fusesc

Aqui no jornal, que tem periodicidade trimestral, são publicadas notícias relevantes para acompanhamento das informações dos planos, gestão, segmento financeiro e previdenciário, dentre outras.

Newsletter da Fusesc

Enviada por e-mail e com periodicidade quinzenal, é um canal de informações ágil.

Mensagens por SMS

As mensagens são enviadas para o celular cadastrado na entidade, quando é necessário informar com rapidez sobre assuntos relevantes.

Atenção – atualização de Dados Cadastrais

Para que a Fusesc possa encaminhar rapidamente todas as informações necessárias, é muito importante que você mantenha os seus dados cadastrais atualizados na entidade. É possível realizar a atualização dentro da área de Autoatendimento do site, basta acessar com seu CPF e senha e ir até o menu superior em Alteração, para alterar endereço de correspondência, telefone e e-mail. Se preferir, pode informar as atualizações cadastrais pelo e-mail ou ligando na Central de Atendimento.

Atendimento do SIM – Plano de Saúde

Lembramos que para qualquer assunto referente aos planos da Caixa de Assistência – SIM é necessário entrar em contato direto com a SIM pelo telefone 0800 642 9200 (este telefone está atrás da carteirinha do plano) ou para atendimento presencial ir até a sede na Av. Hercílio Luz, 599 – 4º andar - Centro – Florianópolis/SC.

Desde 2012 a Fusesc atende exclusivamente questões previdenciárias, deixando de atender assuntos relativos ao plano de saúde. Essa mudança, além de ser uma exigência legal, permitiu que os dois serviços fossem prestados com equipes distintas, especializadas para cada situação, tornando assim os atendimentos mais ágeis e eficientes.

Alteração Regulamentar do Plano de Benefícios Multifuturo II



Informamos que, referente à alteração regulamentar em trâmite do Plano Multifuturo II, veja a notícia completa com as alterações no site da Fusesc - www.fusesc.com.br, a Superintendência Nacional de Previdência Complementar – PREVIC, por meio da Nota nº 203/2016/CGAT/DITEC/PREVIC, fez algumas exigências e recomendações, as quais foram cumpridas e aprovadas pelo Conselho Deliberativo no dia 08 de dezembro de 2016.

O processo será enviado para a PREVIC tão logo concluído as formalidades estabelecidas na Resolução CGPC nº 08, de 19 de fevereiro de 2004. Todas as alterações foram disponibilizadas aos participantes e assistidos por meio de quadro comparativo, cuja consulta pode ser realizada no site da FUSESC.

Calendário de Pagamento de Benefícios

Confira o calendário de pagamentos de benefícios, previstos até dezembro de 2017:

Pagamento em 2016	Data
Dezembro	19
Pagamento em 2017	Data
Janeiro	25
Fevereiro	24
Março	24
Abril	25
Maior	25
Junho	26
Julho	25
Agosto	25
Setembro	25
Outubro	25
Novembro	24
Dezembro	19

INFORMATIVO DA FUNDAÇÃO CODESC DE SEGURIDADE SOCIAL

Entidade associada à Abrapp, Sindapp, ICSS e ASCPrev.
Patrocinadoras: Banco do Brasil, Badesco, Bescor, Codesc,
Fusesc e Caixa de Assistência SIM.

CONTATO

Rua Dom Jaime Câmara, 217
CEP 88015-120 - Florianópolis - SC
Fone: (48) 3251-9333
Central de atendimento:
0800 48 3000 (ligação gratuita)
www.fusesc.com.br
central@fusesc.com.br
www.facebook.com/fusesc

CONSELHO DELIBERATIVO

Efetivos
Carlos Eduardo Pitz - Presidente
Rafael Lanznaster
Evelise de Andrade Meyer Sandri
Jesualdo de Araujo
Odinir Bonissoni
José Carlos da Silva
Suplentes
Kleber Luiz Isensee
Anderson dos Santos
Romeu Afonso de Barros Schutz
Romildo Neuenfeld
Luciana Carlos Geroleti

DIRETORIA EXECUTIVA

José Manoel de Oliveira - Diretor Superintendente
Marcos Anderson Treitinger - Diretor Financeiro
Aroldo Benjamin Ouriques Filho - Diretor Administrativo
e de Seguridade

CONSELHO FISCAL

Titulares
Francisco Carlos de Oliveira - Presidente
Sérgio Aristides Slongo
Pedro Bramont
Alfeu Luiz Abreu
Suplentes
Roberto Dias Junior
João Alcides Calliari Filho
Fernanda de Figueiroa Freitas Neves
Dalcinei Martins

Expediente

Coordenação na Fusesc: Carolina Pereira Simões
Produção: Frente Comunicação
Jornalista responsável: Simone Rabuske (SC-00908 JP)
Tiragem: 6.800 exemplares

Programa A Escolha Certa promove educação financeira e qualidade de vida

A Associação Catarinense das Entidades de Previdência Complementar (ASCPrev), por meio do seu programa de educação financeira e previdenciária A Escolha Certa, promoveu a palestra "Como planejar melhor o futuro - Finanças e Qualidade de Vida".

O evento aconteceu em três ocasiões: no Auditório da Funesec, em Florianópolis/SC, no dia 24 de novembro, em Tubarão/SC, na Unisul, no dia 1º de dezembro, e na sede da BRF, em Rio Verde/GO, no dia 5 de dezembro.

As palestras foram gratuitas para os participantes e assistidos da Funesec e das demais entidades que compõem a ASCPrev e tiveram como palestrantes Álvaro Dezidério da Luz, economista e mestre em Economia e Finanças, e Luciana Fagundes, psicóloga especialista em Psicologia Cognitivo-Comportamental e em Psicologia Econômica.

Entidades de Previdência Complementar que integram a ASCPrev: BRF Previdência, CASANPREV, CELOS, DATUSPREV, ELOS, FUMPRESC, Funesec, OABPrev-SC, PREVUNISUL, PREVIG, PREVISV e Quanta Previdência.



FUNESSEC | FUNDAÇÃO CODESC
DE SEGURIDADE SOCIAL
Sempre trabalhando por você

Cx. Postal 848

Fpolis/SC

88010-970

☐ Mudou-se ☐ Falecido ☐ Desconhecido ☐ Ausente
☐ Recusado ☐ Não Procurado ☐ Endereço Insuficiente
☐ Não Existe Nº Indicado ☐ Fora Perímetro Entrega
☐ Zona Rural ☐ Outros
☐ Informação Prestada pelo Porteiro ou Síndico
Reintegrado ao Serviço Postal em/...../.....
Em...../...../.....

RESPONSÁVEL

30/11/2016

Informações Gerais

AETQ (Administrador Estatutário Tecnicamente Qualificado)	Marcos Anderson Treitinger
Custodia e Controladoria	Itaú Unibanco
Consultoria de Risco dos Investimentos	Aditus
Auditor Independente	Exacto Auditoria S/S
Total dos Investimentos (R\$)	681.458.810,14

Comentário Mensal

O Comitê de Política Monetária do Banco Central do Brasil – COPOM, reunido em 30/11/2016 decidiu reduzir a taxa de juros básico da economia, taxa Selic, em 0,25% ao ano passando de 14,00% para 13,75%a.a. A próxima reunião do Comitê ocorrerá em 11 de janeiro de 2017. Novembro teve 20 dias úteis, com isso a taxa de juros Selic registrou variação 1,04%. O IMA-B, índice de referência para as aplicações em títulos públicos lastreados em Notas do Tesouro Nacional, “série b” - NTN-b - registrou variação negativa de -1,22%. O IRF-m, índice de referência para as aplicações em títulos públicos pré-fixados lastreados em Letras do Tesouro Nacional (LTN) e em Notas do Tesouro Nacional, “série f” (NTN-f) teve variação positiva de 0,32%. O Ibovespa fechou em queda de 4,65% e o real se desvalorizou 6,77% frente ao dólar, impactados por movimentos especulativos advindos da instabilidade política e econômica no Brasil e Exterior. O INPC foi de 0,07% em novembro, acumulando 6,43% em 2016 e 7,39% nos últimos doze meses, já o IPCA, índice oficial utilizado pelo Governo, foi de 0,18%, acumulando 5,97% neste ano e 6,99% nos últimos doze meses.

Histórico de Rentabilidade do Plano

Ano	Jan	Fev	Mar	Abr	Mai	Jun	Jul	Ago	Set	Out	Nov	Dez	Ano
2010	0,51%	0,84%	1,11%	0,55%	0,18%	0,82%	0,92%	0,87%	1,31%	0,90%	0,96%	1,14%	10,59%
2011	1,01%	1,05%	1,06%	1,27%	0,94%	0,75%	0,76%	0,84%	0,92%	1,18%	0,92%	1,28%	12,66%
2012	1,27%	0,97%	0,90%	0,85%	0,66%	0,73%	1,03%	1,10%	0,84%	1,65%	1,42%	1,66%	13,89%
2013	0,78%	0,34%	0,00%	1,04%	0,20%	-0,71%	0,88%	0,04%	1,14%	1,40%	1,05%	2,83%	9,32%
2014	0,05%	0,87%	1,53%	1,26%	0,88%	0,87%	0,70%	0,91%	0,54%	1,34%	1,24%	0,95%	11,71%
2015	1,02%	1,33%	1,54%	1,35%	0,88%	1,12%	1,13%	0,60%	1,38%	1,73%	1,75%	1,42%	16,38%
2016	1,35%	1,37%	1,22%	0,98%	0,92%	1,25%	1,04%	0,90%	0,61%	0,70%	0,29%		11,15%

Rentabilidade do Plano

Composição da Carteira

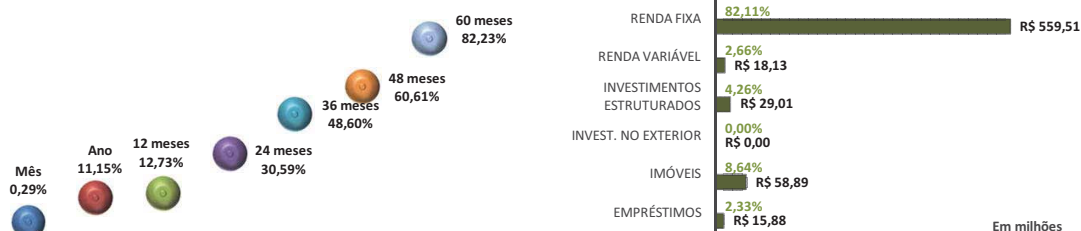

Rentabilidade do Plano X Indicadores

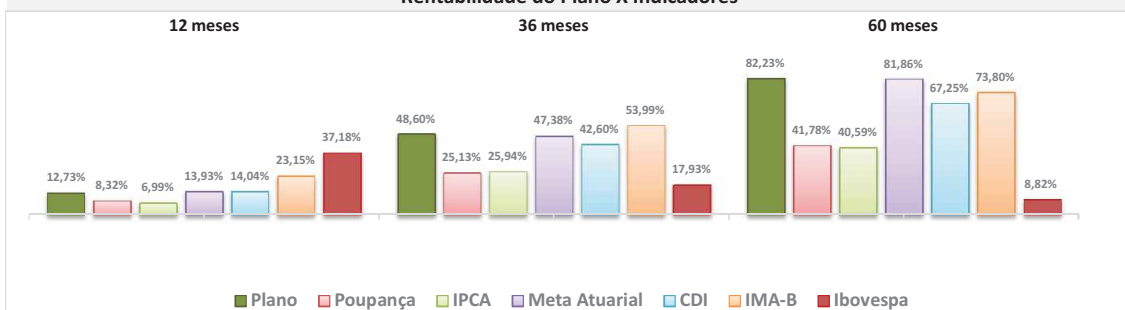

Composição do Segmento de Renda Fixa

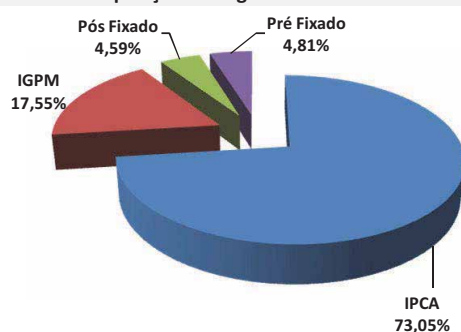

Composição do Segmento de Renda Variável

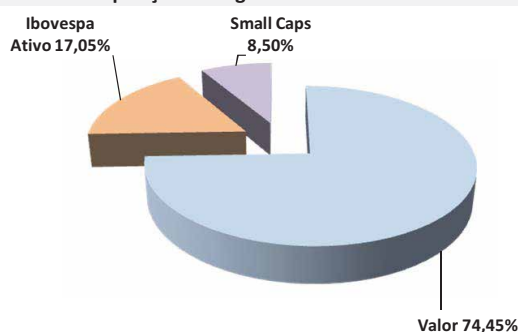

*Os investimentos não contam com qualquer garantia da Fundação Codesc de Seguridade Social - FUSESC, das empresas patrocinadoras, dos gestores, de qualquer mecanismo de seguro ou, ainda, do Fundo Garantidor de Créditos (FGC).
* Este boletim tem caráter meramente informativo, não podendo ser distribuído, reproduzido ou copiado sem a expressa concordância da Fundação Codesc de Seguridade Social FUSESC. Apesar de zelar pela exatidão dos dados, a FUSESC não se responsabiliza pela total precisão das informações que poderão, eventualmente, estar incompletas, resumidas ou sofrer alterações a qualquer momento.

Para a avaliação da rentabilidade é recomendável a análise de longo prazo.
*A rentabilidade acima é aplicável exclusivamente aos participantes e assistidos do Plano de Benefícios em percentual de saldo de conta.
*É recomendável a leitura cuidadosa do Regulamento do Plano de Benefícios e da Política de Investimentos.
*A rentabilidade obtida no passado não representa garantia de rentabilidade futura.
*A rentabilidade e o saldo de conta podem ser influenciados pela opção tributária, pela conversão em benefício ou ainda pela opção por um dos institutos da Lei Complementar nº 109/01.

30/11/2016

Informações Gerais

ARPB	Aroldo Benjamin Ouriques Filho	Tx Adm. (Participantes)	5% sobre a contribuição
Atuário Responsável	Mirador Assessoria Atuarial Ltda	Tx Adm (Assistidos % saldo conta)	1% sobre o benefício
Tipo de Plano	Contribuição Variável (CV)	Tx Adm (Assistido Vitalício)	0,5% sobre o benefício
Meta Atuarial	INPC + 5% ao ano		

Comentário Mensal

No mês de novembro/16 :

Concedidas : 04 pensões por morte de assistido, 02 pensões % saldo de conta e 05 pecúlios por morte.

Indicadores do Plano de Benefícios I - Novembro/2016

Patrimônio do Plano	Superávit do Plano	Pagamento de Benefícios	Participantes	Aposentados	Pensionistas	Total
R\$ 674.654.999,87	R\$ 45.832.696,16	R\$ 5.228.645,40	3	985	429	1417

Benefícios Pagos (R\$) - Jun/16 a Nov/16

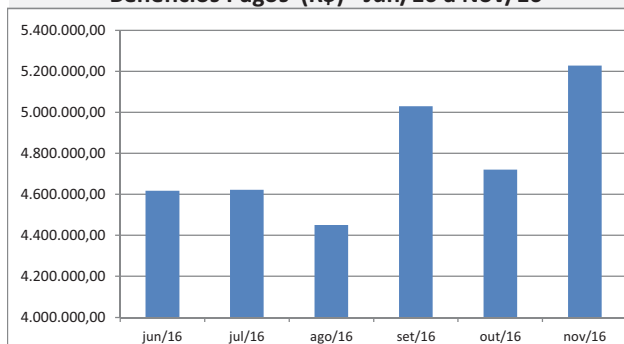

Quantidade de Assistidos por Tipo de Benefício

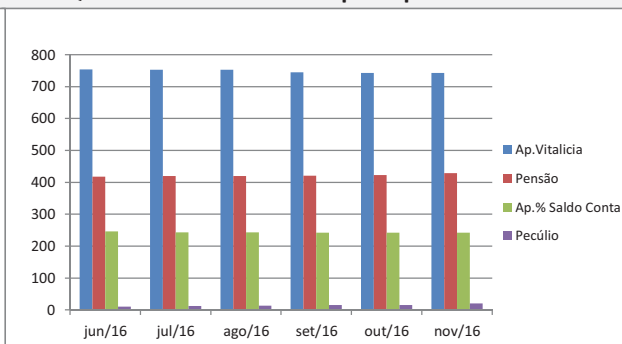

% Saque Mensal sobre Saldo de Conta Assistidos

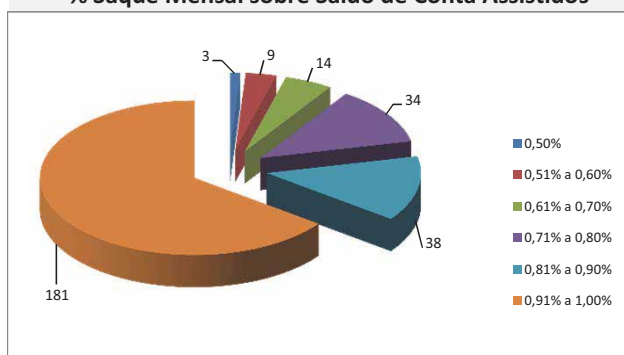

% por Tipo de Benefício

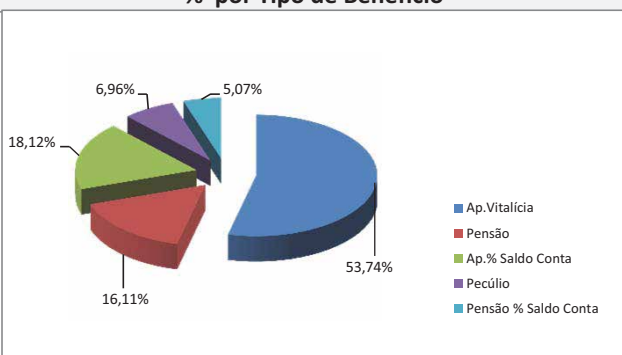

Contrib.Participante e Patrocinadora

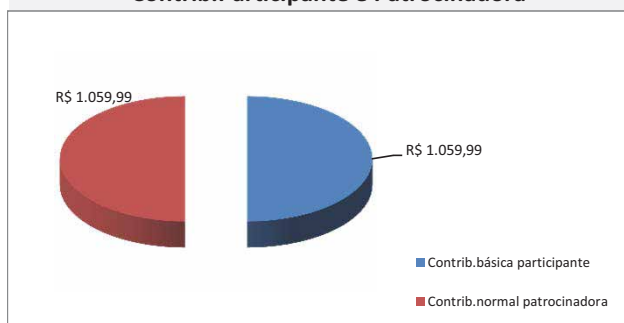

% Contrib. dos Participantes

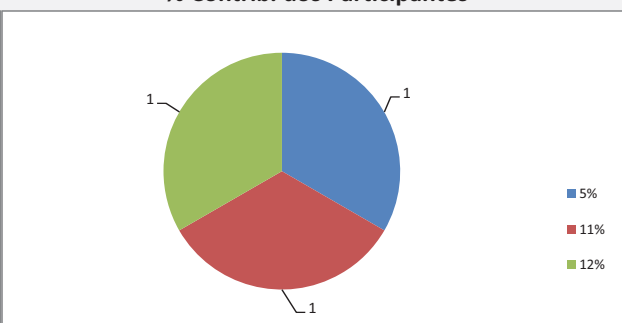

30/11/2016

Informações Gerais

AETQ (Administrador Estatutário Tecnicamente Qualificado)	Marcos Anderson Treitinger
Custodia e Controladoria	Itaú Unibanco
Consultoria de Risco dos Investimentos	Aditus
Auditor Independente	Exacto Auditoria S/S
Total dos Investimentos (R\$)	1.180.189.459,85

Comentário Mensal

O Comitê de Política Monetária do Banco Central do Brasil – COPOM, reunido em 30/11/2016 decidiu reduzir a taxa de juros básico da economia, taxa Selic, em 0,25% ao ano passando de 14,00% para 13,75%a.a. A próxima reunião do Comitê ocorrerá em 11 de janeiro de 2017. Novembro teve 20 dias úteis, com isso a taxa de juros Selic registrou variação 1,04%. O IMA-B, índice de referência para as aplicações em títulos públicos lastreados em Notas do Tesouro Nacional, “série b” - NTN-b - registrou variação negativa de -1,22%. O IRF-m, índice de referência para as aplicações em títulos públicos pré-fixados lastreados em Letras do Tesouro Nacional (LTN) e em Notas do Tesouro Nacional, “série f” (NTN-f) teve variação positiva de 0,32%. O Ibovespa fechou em queda de 4,65% e o real se desvalorizou 6,77% frente ao dólar, impactados por movimentos especulativos advindos da instabilidade política e econômica no Brasil e Exterior. O INPC foi de 0,07% em novembro, acumulando 6,43% em 2016 e 7,39% nos últimos doze meses, já o IPCA, índice oficial utilizado pelo Governo, foi de 0,18%, acumulando 5,97% neste ano e 6,99% nos últimos doze meses.

Histórico de Rentabilidade do Plano

Ano	Jan	Fev	Mar	Abr	Mai	Jun	Jul	Ago	Set	Out	Nov	Dez	Ano
2010	0,52%	0,85%	1,11%	0,56%	0,20%	0,83%	0,92%	0,86%	1,31%	0,90%	0,98%	1,14%	10,66%
2011	1,02%	1,06%	1,07%	1,27%	0,95%	0,76%	0,77%	0,85%	0,92%	1,20%	0,93%	1,29%	12,78%
2012	1,26%	0,97%	0,90%	0,86%	0,59%	0,78%	1,09%	1,09%	0,83%	1,63%	1,41%	1,87%	14,11%
2013	0,61%	0,07%	-0,48%	1,21%	-0,51%	-1,82%	0,88%	-0,24%	1,37%	1,70%	0,37%	2,47%	5,71%
2014	-0,72%	0,92%	1,80%	1,32%	0,90%	1,01%	0,72%	1,00%	0,55%	1,31%	1,24%	0,91%	11,51%
2015	1,02%	1,25%	1,45%	1,29%	0,93%	1,10%	1,16%	0,63%	1,39%	1,74%	1,70%	1,41%	16,15%
2016	1,34%	1,34%	1,23%	1,01%	0,94%	1,25%	1,06%	0,95%	0,70%	0,76%	0,38%		11,53%

Rentabilidade do Plano

Composição da Carteira

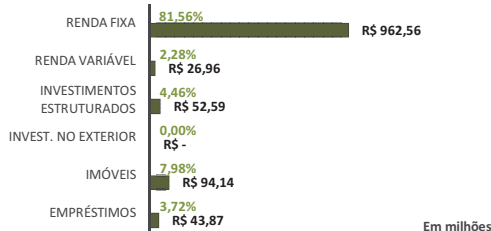
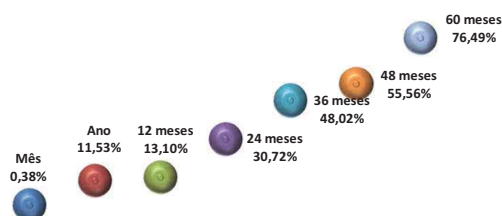

Rentabilidade do Plano X Indicadores

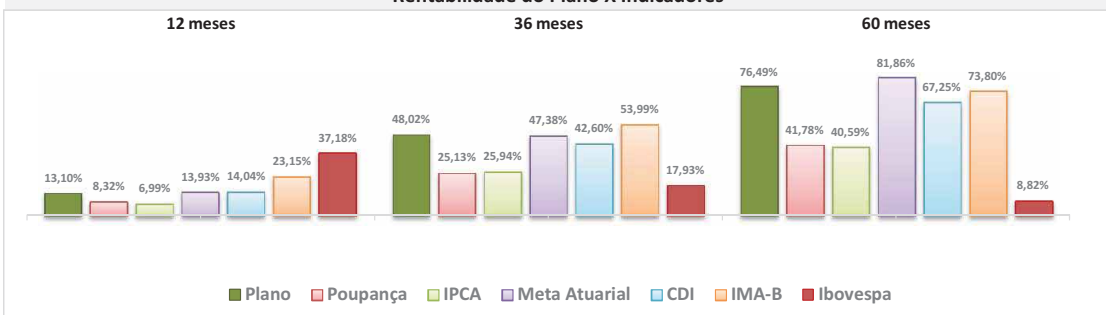

Composição do Segmento de Renda Fixa

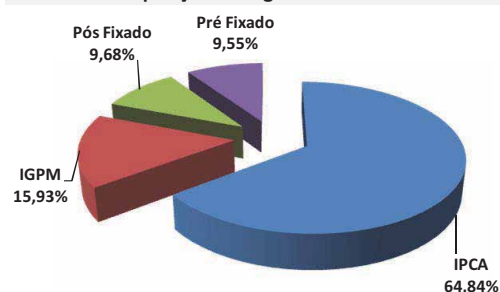

Composição do Segmento de Renda Variável

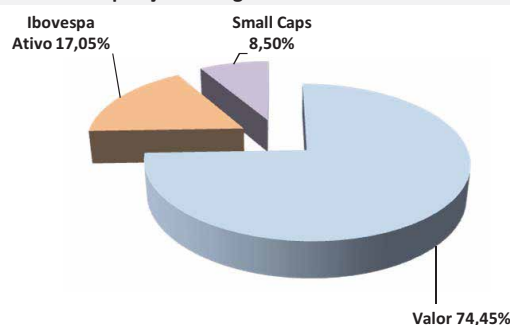

*Os investimentos não contam com qualquer garantia da Fundação Codesc de Seguridade Social - FUSESC, das empresas patrocinadoras, dos gestores, de qualquer mecanismo de seguro ou, ainda, do Fundo Garantidor de Créditos (FGC).
* Este boletim tem caráter meramente informativo, não podendo ser distribuído ou copiado sem a expressa concordância da Fundação Codesc de Seguridade Social FUSESC. Apesar de zelar pela exatidão dos dados, a FUSESC não se responsabiliza pela total precisão das informações que poderão, eventualmente, estar incompletas, resumidas ou sofrer alterações a qualquer momento.

Para a avaliação da rentabilidade é recomendável a análise de longo prazo.
*A rentabilidade acima é aplicável exclusivamente aos participantes e assistidos do Plano de Benefícios em percentual de saldo de conta.
*É recomendável a leitura cuidadosa do Regulamento do Plano de Benefícios e da Política de Investimentos.
*A rentabilidade obtida no passado não representa garantia de rentabilidade futura.
*A rentabilidade e o saldo de conta podem ser influenciados pela opção tributária, pela conversão em benefício ou ainda pela opção por um dos institutos da Lei Complementar nº 109/01.

30/11/2016

Informações Gerais

ARPB	Aroldo Benjamin Ouriques Filho	Tx Adm. (Participantes e Patroc.)	0,33% sobre o salário de participação
Atuário Responsável	Mirador Assessoria Atuarial Ltda	Tx Adm (Assistidos % e prazo certo)	1% sobre o benefício
Tipo de Plano	Contribuição Variável (CV)	Tx Adm (Assistido Vitalicio)	1% sobre o benefício
Meta Atuarial	INPC + 5% ao ano	Tx de Benefício de Risco	0,40% sobre salário de participação

Comentário Mensal

No mês de novembro/16 :

Concedidas: 01 apos. % saldo de conta, 01 apos.vitalícia e 01 pensão por morte.

Transformado em pagamento único 04 apos. apos. % saldo de conta.

Indicadores do Plano Multifuturo I - Novembro/2016

Patrimônio do Plano	Superávit do Plano	Pagamento de Benefícios	Participantes	Aposentados	Pensionistas	Total
R\$ 1.152.867.850,07	R\$ 35.242.222,40	R\$ 6.943.275,27	2.345	3.298	114	5.757

Benefícios Pagos (R\$) - Jun/16 a Nov/16

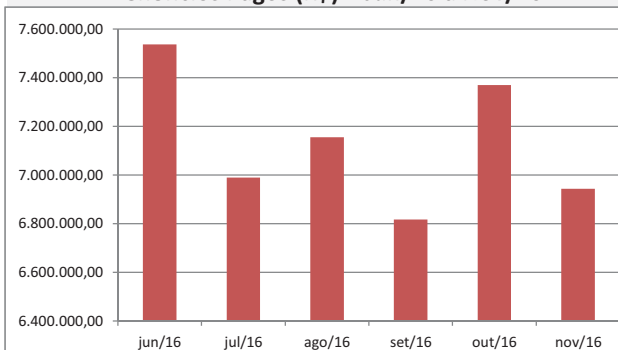

Quantidade de Assistidos por Tipo de Benefício

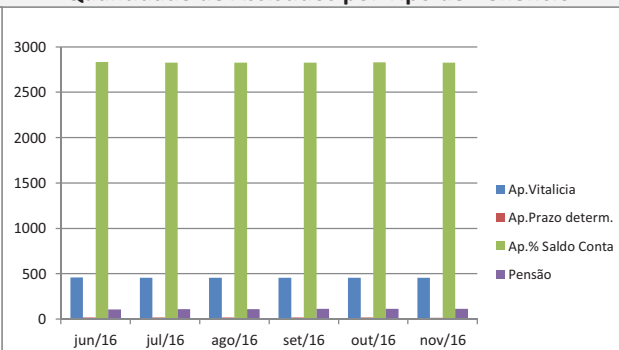

% Saque Mensal sobre Saldo de Conta Assistidos

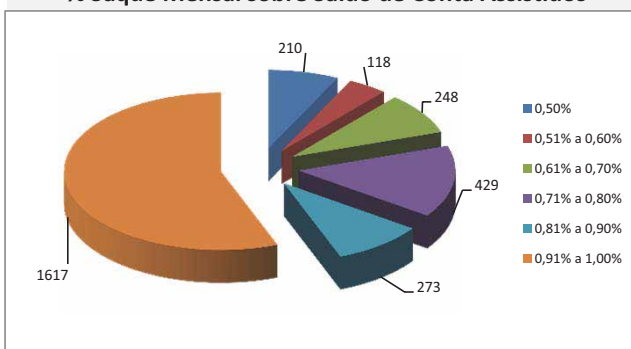

% por Tipo de Benefício

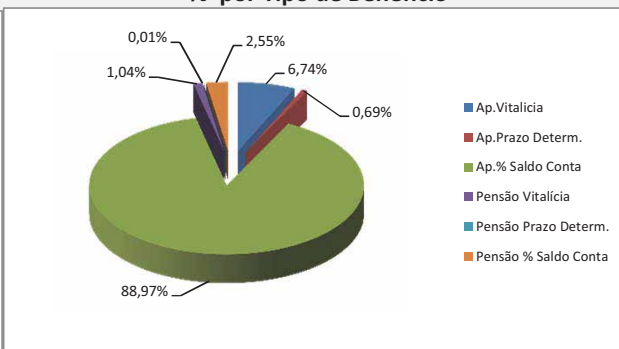

Contrib.Participante e Patrocinadora

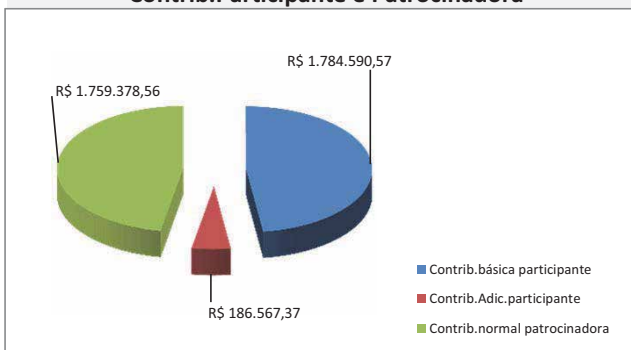

% Contrib. dos Participantes

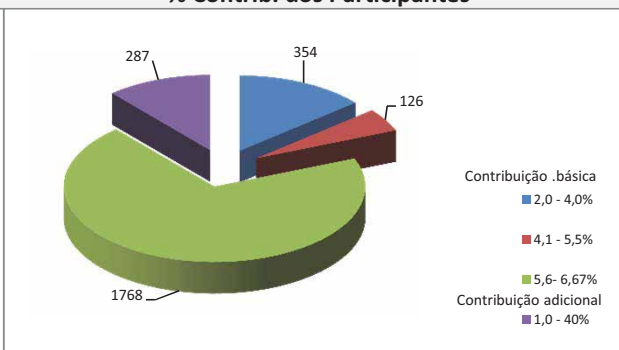

30/11/2016

Informações Gerais

AETQ (Administrador Estatutário Tecnicamente Qualificado)	Marcos Anderson Treitinger
Custodia e Controladoria	Itaú Unibanco
Consultoria de Risco dos Investimentos	Aditus
Auditor Independente	Exacto Auditoria S/S
Total dos Investimentos (R\$)	258.128.518,42

Comentário Mensal

O Comitê de Política Monetária do Banco Central do Brasil – COPOM, reunido em 30/11/2016 decidiu reduzir a taxa de juros básico da economia, taxa Selic, em 0,25% ao ano passando de 14,00% para 13,75%a.a. A próxima reunião do Comitê ocorrerá em 11 de janeiro de 2017. Novembro teve 20 dias úteis, com isso a taxa de juros Selic registrou variação 1,04%. O IMA-B, índice de referência para as aplicações em títulos públicos lastreados em Notas do Tesouro Nacional, “série b” - NTN-b - registrou variação negativa de -1,22%. O IRF-m, índice de referência para as aplicações em títulos públicos pré-fixados lastreados em Letras do Tesouro Nacional (LTN) e em Notas do Tesouro Nacional, “série f” (NTN-f) teve variação positiva de 0,32%. O Ibovespa fechou em queda de 4,65% e o real se desvalorizou 6,77% frente ao dólar, impactados por movimentos especulativos advindos da instabilidade política e econômica no Brasil e Exterior. O INPC foi de 0,07% em novembro, acumulando 6,43% em 2016 e 7,39% nos últimos doze meses, já o IPCA, índice oficial utilizado pelo Governo, foi de 0,18%, acumulando 5,97% neste ano e 6,99% nos últimos doze meses.

Histórico de Rentabilidade do Plano

Ano	Jan	Fev	Mar	Abr	Mai	Jun	Jul	Ago	Set	Out	Nov	Dez	Ano
2010	0,52%	0,82%	1,08%	0,56%	0,25%	0,80%	0,92%	0,85%	1,29%	0,87%	0,92%	1,12%	10,47%
2011	0,98%	1,03%	1,05%	1,25%	0,95%	0,78%	0,82%	0,88%	0,94%	1,18%	0,94%	1,18%	12,66%
2012	1,22%	0,95%	0,91%	0,89%	0,72%	0,89%	1,11%	1,09%	0,85%	1,65%	1,35%	1,85%	14,34%
2013	0,61%	0,06%	-0,46%	1,23%	-0,66%	-1,91%	0,92%	-0,29%	1,37%	1,69%	0,16%	2,52%	5,28%
2014	-0,68%	0,92%	1,82%	1,35%	0,91%	1,01%	0,73%	0,99%	0,51%	1,26%	1,21%	0,88%	11,44%
2015	1,04%	1,26%	1,48%	1,31%	0,96%	1,11%	1,19%	0,64%	1,29%	1,64%	1,60%	1,40%	16,00%
2016	1,37%	1,35%	1,21%	1,05%	0,96%	1,25%	1,07%	0,98%	0,76%	0,81%	0,45%		11,86%

Rentabilidade do Plano

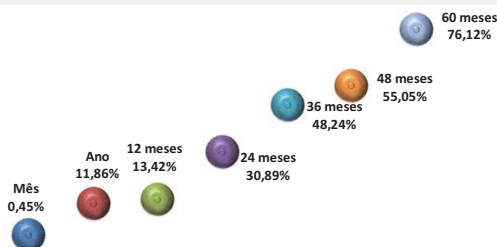

Composição da Carteira

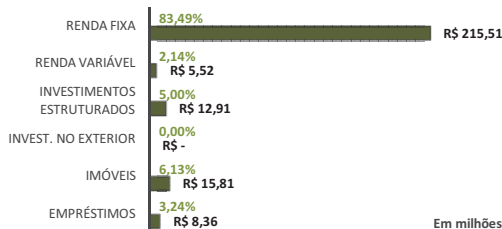

Rentabilidade do Plano X Indicadores

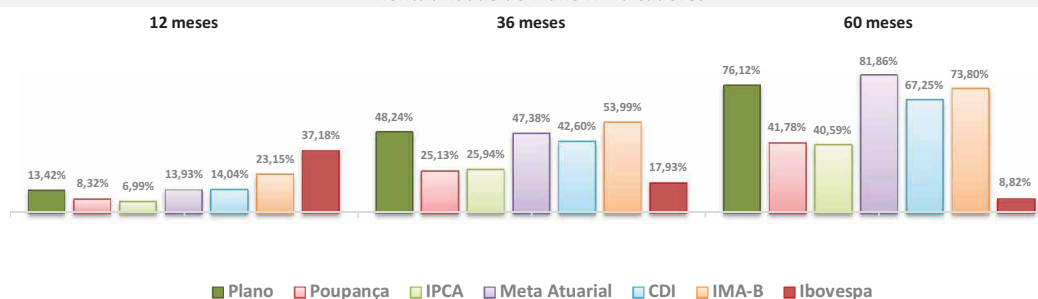

Composição do Segmento de Renda Fixa

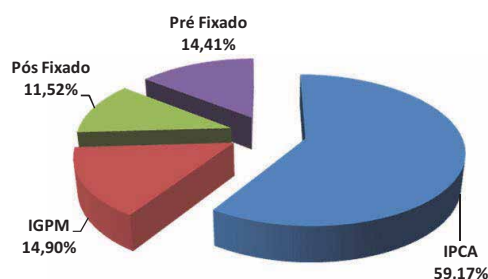

Composição do Segmento de Renda Variável

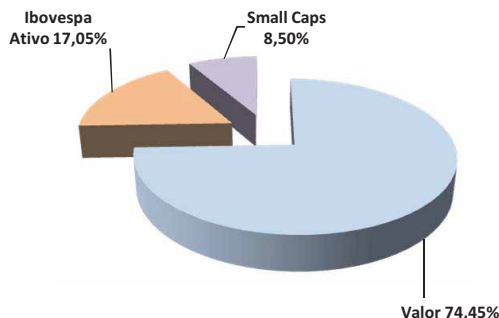

*Os investimentos não contam com qualquer garantia da Fundação Codesc de Seguridade Social - FUSESC, das empresas patrocinadoras, dos gestores, de qualquer mecanismo de seguro ou, ainda, do Fundo Garantidor de Créditos (FGC).
* Este boletim tem caráter meramente informativo, não podendo ser distribuído, reproduzido ou copiado sem a expressa concordância da Fundação Codesc de Seguridade Social FUSESC. Apesar de zelar pela exatidão dos dados, a FUSESC não se responsabiliza pela total precisão das informações que poderão, eventualmente, estar incompletas, resumidas ou sofrer alterações a qualquer momento.

Para a avaliação da rentabilidade é recomendável a análise de longo prazo.
*A rentabilidade acima é aplicável exclusivamente aos participantes e assistidos do Plano de Benefícios em percentual de saldo de conta.
*É recomendável a leitura cuidadosa do Regulamento do Plano de Benefícios e da Política de Investimentos.
*A rentabilidade obtida no passado não representa garantia de rentabilidade futura.
*A rentabilidade e o saldo de conta podem ser influenciados pela opção tributária, pela conversão em benefício ou ainda pela opção por um dos institutos da Lei Complementar nº 109/01.

30/11/2016

Informações Gerais

ARPB	Aroldo Benjamin Ouriques Filho	Tx Adm. (Participantes e Patroc.)	0,33% sobre o salário de participação
Atuário Responsável	Mirador Assessoria Atuarial Ltda	Tx Adm (Assistidos % e prazo certo)	1% sobre o benefício
Tipo de Plano	Contribuição Variável (CV)	Tx Adm (Assistido Vitalício)	1% sobre o benefício
Meta Atuarial	INPC + 5% ao ano	Tx de Benefício de Risco	1,82% sobre o benefício

Comentário Mensal

No mês de novembro/16:

Indicadores do Plano Multifuturo II - Novembro/2016

Patrimônio do Plano	Superávit do Plano	Pagamento de Benefícios	Participantes	Aposentados	Pensionistas	Total
R\$ 255.774.921,87	R\$ 8.474.800,58	R\$ 986.077,16	254	187	9	450

Benefícios Pagos (R\$) - Jun/16 a Nov/16

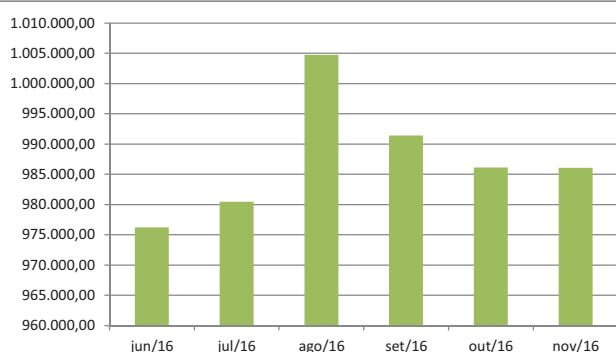

Quantidade de Assistidos por Tipo de Benefício

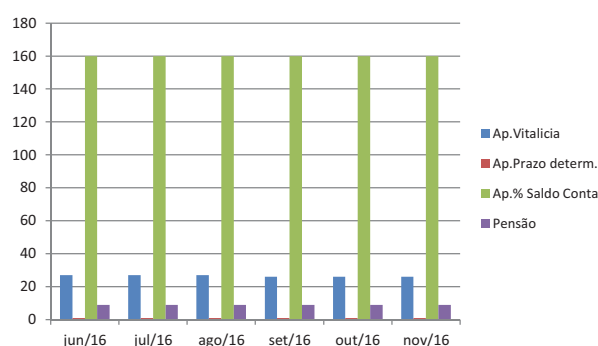

% Saque Mensal sobre Saldo de Conta Assistidos

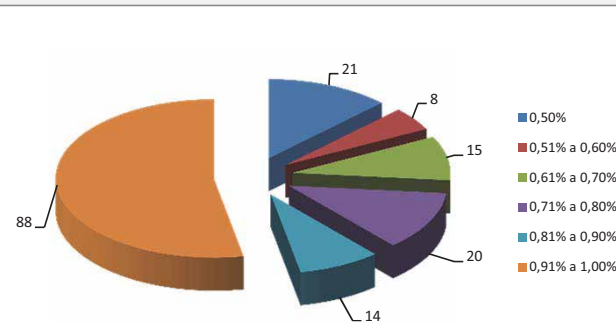

% por Tipo de Benefício

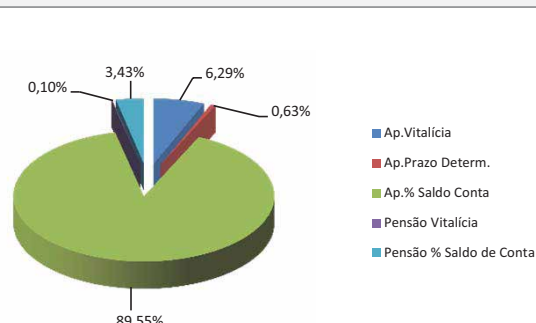

Contrib. Participante e Patrocinadora

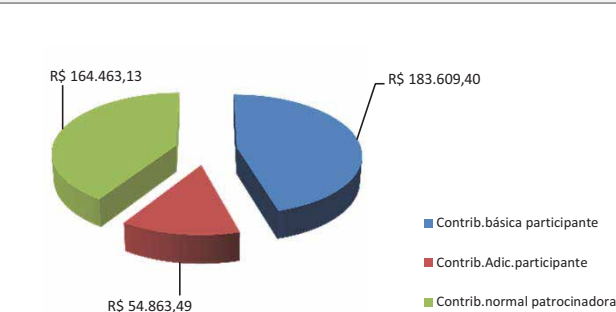

% Contrib. dos Participantes

