

notícias da

ENVELOPAMENTO FECHADO.
PODE SER ABERTO PELA ECT.

Fusesc

 **FUSESC** | FUNDAÇÃO CODESC
DE SEGURIDADE SOCIAL
Sempre trabalhando por você

ABR 2017 # 180

 /fusesc

Relatório Anual

Documento traz
transparência e clareza
para participantes,
assistidos e
patrocinadoras



Como são realizadas as alterações
de Estatuto e Regulamento
p. 04

Participe das apresentações de
Prestação de Contas da Fusesc
p. 05



Somos movidos pela confiança de nossos mais de 7 mil participantes e assistidos, que ano após ano participam dessa história para construir e desfrutar de uma complementação de aposentadoria com a ajuda da Fusesc.

Trabalhar pelo futuro

A Fusesc iniciou 2017 comemorando os resultados dos investimentos no ano que passou. Em uma época bastante desafiadora para a economia, a Fundação mostra que a experiência e a dedicação resultaram na rentabilidade em 2016 de 11,86% do Plano de Benefícios I, 12,37% do Multifuturo I e 12,76% do Multifuturo II.

E, claro, nosso objetivo é sempre fazer melhor, continuar os esforços em busca do melhor resultado possível. É importante ressaltar que, além da rentabilidade, o plano de previdência complementar possui vantagens, como o diferimento fiscal obtido com a dedução das contribuições da base de cálculo do Imposto de Renda em até 12% da renda tributável, para aqueles que optam pelo modelo de declaração completa e são também contribuintes do INSS. A Fusesc disponibiliza ainda em ações de educação financeira e previdenciária - encontradas nas comunicações da Fusesc e também em seu programa A Escolha Certa - e um atendimento que preza pela máxima clareza e agilidade.

Somos movidos pela confiança de nossos mais de 7 mil participantes e assistidos, que ano após ano participam dessa história para construir e desfrutar de uma complementação de aposentadoria com a ajuda da Fusesc. Esta é uma história erguida sobre os alicerces de muito trabalho e transparência. A Fusesc está aqui, sempre trabalhando por você.

Desejamos que os objetivos sejam sempre alcançados e que haja muitos sonhos realizados.

Uma ótima leitura!

Diretoria Executiva da Fusesc

www.fusesc.com.br

0800 48 3000

central@fusesc.com.br

Relatório Anual: transparência e clareza para participantes, assistidos e patrocinadoras

Anualmente a Fusesc elabora e disponibiliza, no site da Entidade, o Relatório Anual de Informações (RAI) dos três planos de benefícios: Plano de Benefícios I, Multifuturo I e Multifuturo II, referente ao ano anterior.

Os três Relatórios trazem informações relevantes sobre os planos, a respeito da situação patrimonial, da política e dos resultados dos investimentos, das despesas administrativas e da situação atuarial do Plano.

A produção dos documentos conta com as informações fornecidas pelas Gerências de Seguridade, Investimentos e Contabilidade. Além de dados técnicos, os Relatórios trazem um resumo dos principais acontecimentos do ano, das ações realizadas pela Fundação, os resultados dos investimentos e o cenário econômico.

Os Relatórios do exercício 2016 já estão disponíveis no site - www.fusesc.com.br - acesse para conferir todas as informações. Os documentos podem ser visualizados a qualquer momento e é possível baixar os arquivos.

Caso haja interesse em receber uma via impressa, basta solicitar pelo e-mail central@fusesc.com.br.

Legislação – A disponibilização do RAI cumpre o estabelecido na Instrução PREVIC nº 13 de 12/11/2014, em sintonia com a Resolução CGPC nº 23, de 06 de dezembro de 2006.



Saiba como são realizadas as alterações de Estatuto e Regulamento na Fusesc

As entidades fechadas de previdência complementar, como a Fusesc, possuem um Estatuto e também um Regulamento para cada plano de benefícios. O Estatuto consiste no conjunto de regras básicas de organização da Entidade, como o funcionamento do Conselho Deliberativo, da Diretoria Executiva e do Conselho Fiscal, além dos seus níveis de competência, requisitos para sua composição e duração do mandato. Já o Regulamento estabelece as normas gerais do plano de benefícios, constituindo direitos e deveres.

Recentemente, conforme divulgado nos meios de comunicação da Fusesc, foram aprovadas alterações no Regulamento do Plano Multifuturo II e está em andamento a aprovação de alterações no Estatuto e nos Regulamentos dos Planos de Benefícios I e Multifuturo I.

Para realizar qualquer alteração nestes documentos é necessário seguir um rito entre as mudanças propostas e a alteração final, que são garantidas por Lei para que a integridade das entidades fechadas de previdência complementar seja assegurada. É importante lembrar que, caso a PREVIC sugira alguma alteração em alguns dos documentos, é necessário fazer parte deste caminho novamente (aprovação do Conselho Deliberativo e Patrocinadoras, além de novo envio à PREVIC). Confira no passo a passo como são feitas as alterações regulamentar e estatutária:



Acesse o site da Fusesc – www.fusesc.com.br - e confira as notícias a respeito da versão em aprovação para o Estatuto e a alteração regulamentar já aprovada.

Participe das apresentações de Prestação de Contas da Fusesc

Os Participantes e Assistidos da Fusesc poderão participar, entre maio e junho, das apresentações de prestação de contas da entidade, referente ao exercício de 2016. Nos encontros, que acontecem anualmente, o Diretor Superintendente, José Manoel de Oliveira, disponibilizará informações sobre a gestão dos planos de benefícios e da entidade, ampliando a transparência da administração e colocando-se à disposição para tirar as dúvidas. Escolha em qual cidade deseja participar e confirme a sua presença pelo e-mail central@fusesc.com.br ou pelo telefone 0800-483000.

Confira as datas e locais das apresentações:

15/mai – 16h: CHAPECÓ

Local: Hotel Bertaso

16/mai – 16h: SÃO MIGUEL DO OESTE

Local: Hotel Solaris

17/mai – 16h: CONCÓRDIA

Local: Caitá Hotéis

18/mai – 16h: JOAÇABA

Local: Hotel Jaraguá Real

23/mai – 16h: LAGES

Local: Grande Hotel Lages

24/mai – 16h: RIO DO SUL

Local: Hotel Aliança Express

25/mai – 16h: BLUMENAU

Local: Hotel Himmelblau

29/mai – 16h: CRICIÚMA

Local: Merco Plaza Executive Hotel

30/mai – 16h: TUBARÃO

Local: Art Hotel

06/jun – 16h: BALNEÁRIO CAMBORIÚ

Local: Hotel Sibara Flat e Convenções

07/jun – 16h: JOINVILLE

Local: Mercury Joinville Prinz

13/jun – 16h: FLORIANÓPOLIS

Local: Castelmair Hotel

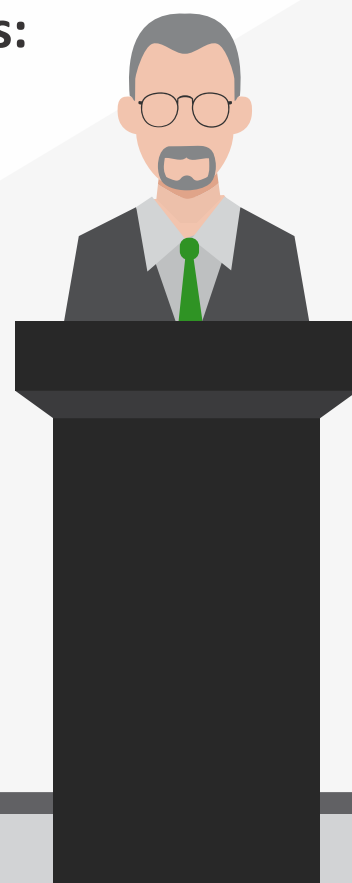

Evite dívidas após a aposentadoria



Uma boa parte da população brasileira chega à aposentadoria sem ter alcançado seus objetivos financeiros, que proporcionam uma vida tranquila. Isto pode acontecer por motivos variados, mas o principal deles é a falta de planejamento. Mesmo que tenha economizado para esta época da vida, é preciso levar em conta o aumento com gastos de saúde, uma eventual ajuda a filhos e netos, além de gastos inesperados, como uma necessidade de reforma emergencial, por exemplo.

E após a aposentadoria, ainda é possível? Sim! Confira o que pode ser feito:

Faça um diagnóstico financeiro - Serve para saber exatamente o quanto você ganha e onde o seu dinheiro está sendo gasto. Use planilhas no computador ou um caderno, ache a forma que mais se adapta à sua realidade e não tenha medo de calcular para ver o montante de dívida que precisa colocar em dia.

Elimine gastos desnecessários e supérfluos - Prefira pagar à vista para conseguir descontos e direcionar os valores economizados para eliminar as dívidas ou fazer um colchão para gastos inesperados.

Inclua seus filhos nas suas despesas mensais - Comumente as pessoas desconsideram os gastos com a família ao preverem a aposentadoria. Porém, os casais têm seus filhos cada vez mais tarde e, conseqüentemente, eles ficam dependentes dos pais até, ao menos, a primeira etapa da aposentadoria. Então após chegar esta época, faça um balanço real de até quando seus filhos precisarão de ajuda financeira e veja a melhor forma de encaixar isto no seu planejamento.

Planeje-se para pagar as dívidas - Priorize as que têm os juros mais altos, geralmente as de cartão de crédito e cheque especial.

Evite dívidas - Adquirir novos bens por meio de financiamento de longo prazo, por exemplo, pode acabar adiando os seus planos de viagem e outras formas de aproveitar a aposentadoria. Também não empreste seu nome para que parentes e amigos façam dívidas. Se eles não podem usar o próprio nome, é porque provavelmente já estão com problemas de endividamento.

O planejamento antes da aposentadoria é fundamental, veja algumas dicas:

Planejamento financeiro - Anote todas as receitas e despesas, fixas e variáveis, em um caderno ou em uma planilha no computador. Além disso, agrupe suas despesas em categorias de gastos como alimentação, remédios, lazer, etc. Dessa forma é possível acompanhar seus gastos, avaliar prioridades e possíveis reduções no mês a mês.

Não dependa apenas do INSS - Com a tendência de aumento da expectativa de vida do brasileiro e a instabilidade em relação ao cenário econômico do país, ficou mais arriscado contar apenas com a previdência social.

Nunca é tarde para começar - O ideal é começar o planejamento para aposentadoria o quanto antes, utilizando o tempo ao seu favor. Mas, para quem já está endividado, a dica é evitar novas dívidas e empréstimos.

Prepare-se para gastos extras - É muito importante que se mantenha uma reserva separada para eventualidades que não estejam previstas no orçamento mensal. Uma viagem de última hora, a troca de um carro, a reforma da casa e por aí vai.



Concurso cultural A Voz da Experiência confira a dica para os jovens

Em comemoração ao dia do Jovem, o programa de educação financeira e previdenciária da Fusesc e demais entidades de previdência complementar de Santa Catarina, A Escolha Certa, promoveu o concurso cultural “A Voz da Experiência”.

Confira as mensagens aos jovens dos vencedores da Fusesc:



Nossa dica para os Jovens...

FUSESC
a escolha certa

A Voz da Experiência Concurso

“ Viva com 85% do que você ganha. Os outros 15% faça uma poupança de resultados futuros num fundo de previdência. Dos seus 85% use um pouco para seu lazer, férias com a família e atividades que te tragam felicidade. Assim você viverá bem e se aposentará bem. ”

José Roberto Scarpetta Alves
Participante da FUSESC - vencedor do concurso.

13 de Abril
Dia do Jovem



Nossa dica para os Jovens...

FUSESC
a escolha certa

A Voz da Experiência Concurso

“ O conselho é: Jovens, vivam com todo o seu coração o momento presente e reserve parte de seu orçamento para o futuro. Simples, mas profundo! Implica em viver e construir o seu hoje com amor, foco e responsabilidade e o amanhã será consequência. Seja o protagonista de sua vida! ”

Debora dos Reis Silva dos Santos
Participante da FUSESC - vencedora do concurso.

13 de Abril
Dia do Jovem

Rentabilidade Fusesc em 2016

Com um patrimônio de mais de R\$ 2,2 bilhões, a Fusesc trabalha com uma política conservadora, que busca mais segurança e menos risco em seus investimentos. Desta forma, possui 82,49% dos investimentos em Renda Fixa, 7,51% em Imóveis, 4,57% em Investimentos Estruturados, 3,06% em Empréstimos e 2,37% em Renda Variável - dados de dezembro/2016.

Com esta distribuição, mesmo com as incertezas nos campos político e econômico a Fundação alcançou uma rentabilidade em 2016 de 11,86% do Plano de Benefícios I, 12,37% do Multifuturo I e 12,76% do Multifuturo II.

São 4.467 assistidos, 553 pensionistas e 2.598 participantes ativos que contam com a dedicação da Fusesc há 39 anos e dela recebem a certeza de um futuro mais tranquilo, contando com a renda complementar na aposentadoria.

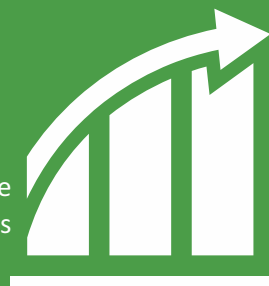

Fusesc - 39 anos cuidando do presente e do futuro



No dia 04 de abril a Fusesc completou 39 anos. A entidade tem muitos motivos para comemorar, e os mais significativos são o reconhecimento dos participantes e assistidos do empenho e profissionalismo com o qual é realizada a gestão dos planos de benefícios. Mesmo diante de todas as adversidades já enfrentadas, e o fato de ser possível acompanhar de perto os frutos deste trabalho: participantes que compreendem a imensa importância de poupar hoje para terem uma aposentadoria com mais qualidade de vida e assistidos que agora usufruem do benefício que construíram ao longo destes anos.

Com quase quarenta anos de prestação de serviços, a Fusesc mostra que a experiência e a dedicação resultam no patrimônio sólido dos planos de benefícios, que fazem a diferença na vida de milhares de famílias. Investindo permanentemente no aprimoramento dos processos internos, sistemas, na comunicação e no relacionamento com seus participantes e assistidos, temos como objetivo sempre aprimorar a qualidade dos serviços prestados.

Movida a cada dia pela confiança depositada, a entidade segue fortalecida e confiante rumo a maturidade dos 40 anos. É uma honra estarmos juntos nesta jornada.

Obrigado por sua confiança, conte sempre conosco!

Atualize seus dados cadastrais

Para que a Fusesc possa encaminhar com agilidade todas as informações necessárias, é muito importante que você mantenha os seus dados cadastrais atualizados na Entidade. É possível realizar a atualização dentro da área de Autoatendimento do site, basta acessar com seu CPF e senha e ir até o menu superior em Alteração, para alterar endereço de correspondência, telefone e e-mail. Se preferir, pode informar as atualizações cadastrais na Central de Atendimento no telefone 0800 48 3000, e-mail central@fusesc.com.br ou atendimento presencial na sede da Fusesc.

Imóveis: uma opção de investimento

Os planos de benefícios administrados pela Fusesc possuem, dentre outros investimentos, aplicações no segmento imobiliário, a denominada carteira de imóveis. Isso faz parte da diversificação dos investimentos prevista na Resolução CMN nº 3792, de 24/09/2009, que regulamenta as operações dos Fundos de Pensão no Brasil e permite que as Entidades apliquem até 8% do patrimônio total dos planos em imóveis.

Atualmente, os planos de benefícios possuem um total de 419 matrículas imobiliárias distribuídas entre boxes de garagens, lojas, salas e prédios, totalizando um investimento da ordem de R\$ 166,1 milhões que corresponde a 7,77% do total do patrimônio dos planos.

A participação de cada plano dentro da carteira de imóveis está distribuída da seguinte forma:

- **Plano de Benefício I:** 32% da carteira, 57,9 milhões, correspondente a 8,51% no total do plano
- **Plano Multifuturo I:** 56% da carteira, 92,6 milhões, correspondente a 7,77% no total do plano
- **Plano Multifuturo II:** 12% da carteira, 15,6 milhões, correspondente a 5,92% no total do plano

O valor que cada plano possui investido nesse segmento é quantificado em cotas, com critério aprovado pelo Conselho Deliberativo na segregação do patrimônio dos planos, conforme exigência da PREVIC.

Anualmente, são realizadas reavaliações dos imóveis por empresas especializadas no ramo imobiliário, que tem por objetivo calcular o valor de mercado, aferir seu estado de conservação e também para atualizar o valor contábil, fatores que impactam diretamente na rentabilidade dos investimentos em imóveis.

A Fusesc analisa permanentemente o mercado de imóveis e procura adequar a gestão dos recursos para assegurar a melhor rentabilidade neste segmento de aplicação.

O resultado com a gestão da carteira de imóveis advém da variação dos preços de mercado (valorização ou desvalorização), deduzidas todas as despesas e somadas as receitas de locação. O imóvel localizado na Rua Presidente Coutinho, no Centro de Florianópolis, possuía resultado inexpressivo entre despesas e receitas de locação, representando aproximadamente 20% da carteira de imóveis, foi permutado por área a ser construída no local, pela a empresa Vitale Empreendimento Imobiliário Ltda.

O projeto prevê a construção de um empreendimento composto por duas torres. Cabe aos planos de Fusesc 31,76% da área total, após a conclusão. Desta forma, a Entidade atende a diversificação dos investimentos imobiliários e amplia a possibilidade de obter melhores retornos, valoriza a região de abrangência e atende ao seu dever fiduciário com os Participantes e Assistidos.



Proteção para a família: Benefício de Risco

O Benefício de Risco é uma proteção financeira para o participante e sua família. Em caso de invalidez do titular do plano (por doença ou acidente), é promovida a concessão de aposentadoria ao Participante e, em caso de morte, pensão aos seus dependentes.

Para garantir este benefício são realizadas contribuições mensais previstas em Regulamento, que mantém o adequado custeio dos benefícios de risco. Anualmente, a Fusesc realiza uma avaliação atuarial - que é o estudo técnico feito com base em dados cadastrais dos Participantes, seus dependentes. Este estudo é realizado com o objetivo de dimensionar os compromissos futuros da Entidade e qual o valor de contribuição deverá ser realizado para a cobertura dos benefícios de risco.

Os resultados da avaliação atuarial de 2016 dos Planos de Benefícios Multifuturo I e II, promovida pela empresa Mirador Assessoria Atuarial Ltda., demonstraram a necessidade de realizar a alteração na taxa de contribuição de risco desses planos a partir do mês de abril. Confira:

Plano	Porcentagem do Salário de Participação
Multifuturo I	Alterado de 0,40% para 0,16% do Salário de Participação
Multifuturo II	Alterado de 1,82% para 1,32% do Salário de Participação

O Plano de Custeio de Risco para 2017 foi reavaliado considerando o efeito da alteração da premissa "Tábua de entrada em Invalidez".

Confira as lâminas de rentabilidade e de benefícios mensalmente no site da Fusesc

Os indicadores de seguridade e de rentabilidade dos planos de benefícios da Fusesc são disponibilizados em lâminas, atualizadas e publicadas mensalmente pela Entidade. Estes documentos trazem, com clareza e transparência, informações sobre cada plano.

Nas lâminas de seguridade, é possível consultar o número de Participantes, comparativo do valor dos benefícios pagos nos últimos meses, quantidade de assistidos por tipo de benefício - também com comparativo dos últimos meses, porcentagem e contribuição dos Participantes e Patrocinadoras, além de informações gerais sobre o plano.

E nas lâminas de rentabilidade, os Participantes conferem o histórico de rentabilidade do seu Plano de Benefício, quadros comparativos, gráficos de rentabilidade, alocação por segmento e informações técnicas. Também é disponibilizado em cada lâmina o glossário, que explica detalhadamente as siglas e termos técnicos.

INFORMATIVO DA FUNDAÇÃO CODESC DE SEGURIDADE SOCIAL

Entidade associada à Abrapp, Sindapp, ICSS e ASCPrev.
Patrocinadoras: Banco do Brasil, Badesco, Bescor, Codesc,
Fusesc e Caixa de Assistência SIM.

CONTATO

Rua Dom Jaime Câmara, 217
CEP 88015-120 - Florianópolis - SC
Fone: (48) 3251-9333
Central de atendimento:
0800 48 3000 (ligação gratuita)
www.fusesc.com.br
central@fusesc.com.br
www.facebook.com/fusesc

CONSELHO DELIBERATIVO

Efetivos
Carlos Eduardo Pitz - Presidente
Rafael Lanznaster
Evelise de Andrade Meyer Sandri
Jesuvaldo de Araujo
Odinir Bonissoni
José Carlos da Silva

Suplentes
Kleberon Luiz Isensee
Anderson dos Santos
Romeu Afonso de Barros Schutz
Romildo Neuenfeld
Luciana Carlos Geroleti

DIRETORIA EXECUTIVA

José Manoel de Oliveira - Diretor Superintendente
Marcos Anderson Treitinger - Diretor Financeiro
Aroldo Benjamin Ouriques Filho - Diretor Administrativo
e de Seguridade

CONSELHO FISCAL

Titulares
Francisco Carlos de Oliveira - Presidente
Sérgio Aristides Slongo
Pedro Bramont
Suplentes
Roberto Dias Junior
João Alcides Calliari Filho
Fernanda de Figueiroa Freitas Neves
Dalcinei Martins

Expediente

Coordenação na Fusesc: Carolina Pereira Simões
Produção: Frente Comunicação
Jornalista responsável: Simone Rabuske (SC-00908 JP)
Tiragem: 6.800 exemplares



Você já pensou
no seu futuro hoje?

Acumular recursos financeiros nada mais é do que reservar uma quantia da renda mensal para investir e garantir o futuro.

Para isso é necessário planejamento.

Você sabe para onde estão indo seus recursos financeiros? Sobra alguma coisa para previdência?

Para ajudá-lo a organizar suas finanças pessoais elaboramos um simulador.

Acesse no site www.aescolhacerta.com.br.

31/03/2017

Informações Gerais

AETQ (Administrador Estatutário Tecnicamente Qualificado)	Marcos Anderson Treitinger
Custódia e Controladoria	Itaú Unibanco
Consultoria de Risco dos Investimentos	Aditus
Auditor Independente	Exacto Auditoria S/S
Total dos Investimentos (R\$)	681.307.273,54

Comentário Mensal

No mês de março/17 não houve reunião do Comitê de Política Monetária do Banco Central do Brasil – COPOM e a taxa de juros básicos da Economia – Taxa Selic, permanece em 12,25% ao ano. O mês de março teve 23 dias úteis e com isso a taxa de juros Selic registrou variação 1,05%. O IMA-B, índice de referência para as aplicações em títulos públicos lastreados em Notas do Tesouro Nacional, “série b” - NTN-b - registrou variação positiva de 1,04%. O IRF-m, índice de referência para as aplicações em títulos públicos pré-fixados lastreados em Letras do Tesouro Nacional (LTN) e em Notas do Tesouro Nacional, “série f” (NTN-f) teve variação positiva de 1,50%. O Ibovespa fechou em queda de 2,52% e o real se desvalorizou 2,23% frente ao dólar. O INPC foi de 0,32% em março, já o IPCA, índice de inflação oficial utilizado pelo Governo, foi de 0,25%.

Histórico de Rentabilidade do Plano

Ano	Jan	Fev	Mar	Abr	Mai	Jun	Jul	Ago	Set	Out	Nov	Dez	Ano
2010	0,51%	0,84%	1,11%	0,55%	0,18%	0,82%	0,92%	0,87%	1,31%	0,90%	0,96%	1,14%	10,59%
2011	1,01%	1,05%	1,06%	1,27%	0,94%	0,75%	0,76%	0,84%	0,92%	1,18%	0,92%	1,28%	12,66%
2012	1,27%	0,97%	0,90%	0,85%	0,66%	0,73%	1,03%	1,10%	0,84%	1,65%	1,42%	1,66%	13,89%
2013	0,78%	0,34%	0,00%	1,04%	0,20%	-0,71%	0,88%	0,04%	1,14%	1,40%	1,05%	2,83%	9,32%
2014	0,05%	0,87%	1,53%	1,26%	0,88%	0,87%	0,70%	0,91%	0,54%	1,34%	1,24%	0,95%	11,71%
2015	1,02%	1,33%	1,54%	1,35%	0,88%	1,12%	1,13%	0,60%	1,38%	1,73%	1,75%	1,42%	16,38%
2016	1,35%	1,37%	1,22%	0,98%	0,92%	1,25%	1,04%	0,90%	0,61%	0,70%	0,29%	0,64%	11,86%
2017	1,06%	0,79%	0,69%										2,56%

Rentabilidade do Plano

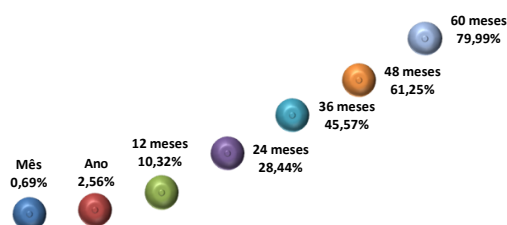

Composição da Carteira

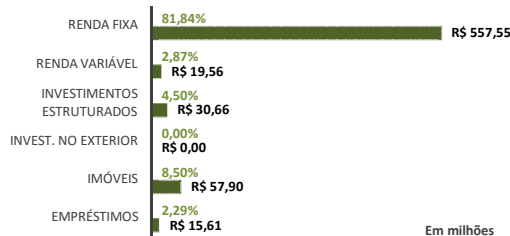

Rentabilidade do Plano X Indicadores

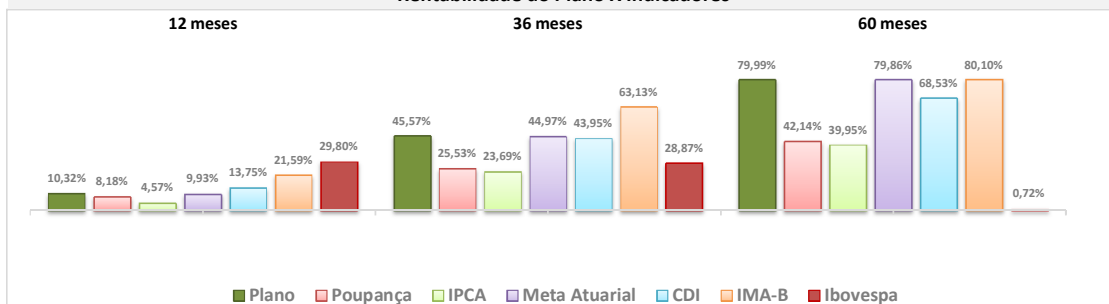

Composição do Segmento de Renda Fixa

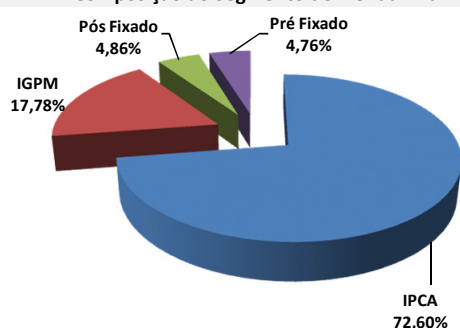

Composição do Segmento de Renda Variável

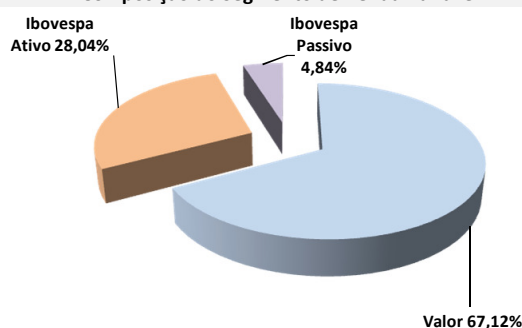

*Os investimentos não contam com qualquer garantia da Fundação Codesc de Seguridade Social - FUSESC, das empresas patrocinadoras, dos gestores, de qualquer mecanismo de seguro ou, ainda, do Fundo Garantidor de Créditos (FGC).
* Este boletim tem caráter meramente informativo, não podendo ser distribuído, reproduzido ou copiado sem a expressa concordância da Fundação Codesc de Seguridade Social FUSESC. Apesar de zelar pela exatidão dos dados, a FUSESC não se responsabiliza pela total precisão das informações que poderão, eventualmente, estar incompletas, resumidas ou sofrer alterações a qualquer momento.

Para a avaliação da rentabilidade é recomendável a análise de longo prazo.
*A rentabilidade acima é aplicável exclusivamente aos participantes e assistidos do Plano de Benefícios em percentual de saldo de conta.
*É recomendável a leitura cuidadosa do Regulamento do Plano de Benefícios e da Política de Investimentos.
*A rentabilidade obtida no passado não representa garantia de rentabilidade futura.
*A rentabilidade e o saldo de conta podem ser influenciados pela opção tributária, pela conversão em benefício ou ainda pela opção por um dos institutos da Lei Complementar nº 109/01.

31/03/2017

Informações Gerais

ARPB	Aroldo Benjamin Ouriques Filho	Tx Adm. (Participantes)	5% sobre a contribuição
Atuário Responsável	Mirador Assessoria Atuarial Ltda	Tx Adm. (Assistidos % saldo conta)	1% sobre o benefício
Tipo de Plano	Contribuição Variável (CV)	Tx Adm. (Assistido Vitalício)	0,5% sobre o benefício
Meta Atuarial	INPC + 5% ao ano		

Comentário Mensal

No mês de Março/17 :

Concedidos : 02 pensões por morte % saldo de conta, 2 pensões por morte vitalícia e 02 pecúlios por morte de assistido.

Faleceram : 02 apos. vitalícios e 01 pensionista.

Indicadores do Plano de Benefícios I - Março/2017

Patrimônio do Plano	Superávit do Plano	Pagamento de Benefícios	Participantes	Aposentados	Pensionistas	Total
R\$ 674.466.206,88	R\$ 51.440.498,26	R\$ 4.872.737,14	3	975	433	1411

Benefícios Pagos (R\$) - Out/16 a Mar/17

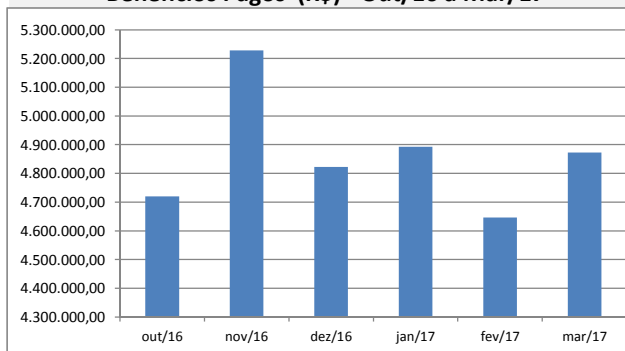

Quantidade de Assistidos por Tipo de Benefício

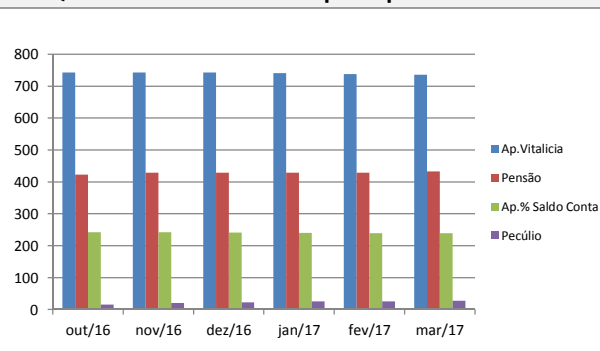

% Saque Mensal sobre Saldo de Conta Assistidos

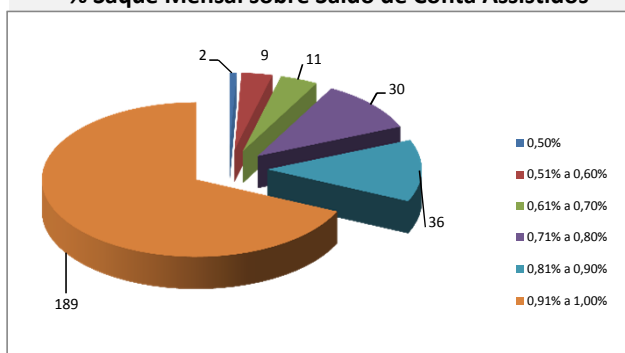

% por Tipo de Benefício

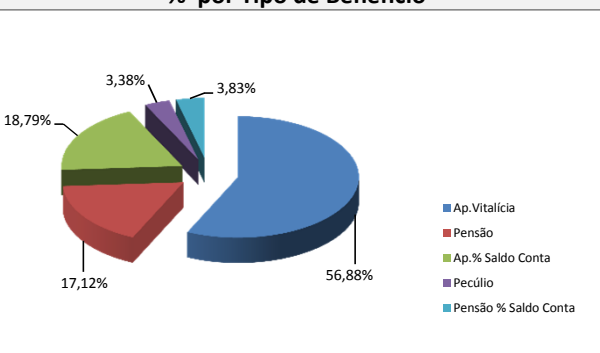

Contrib. Participante e Patrocinadora

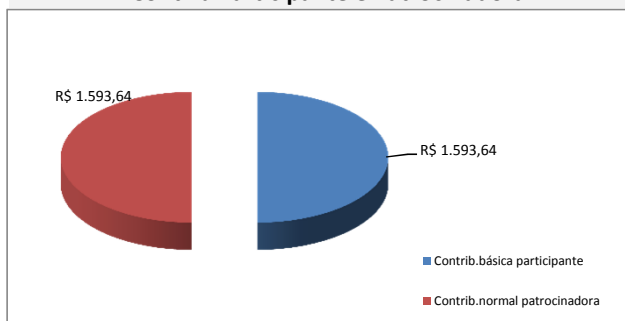

% Contrib. dos Participantes

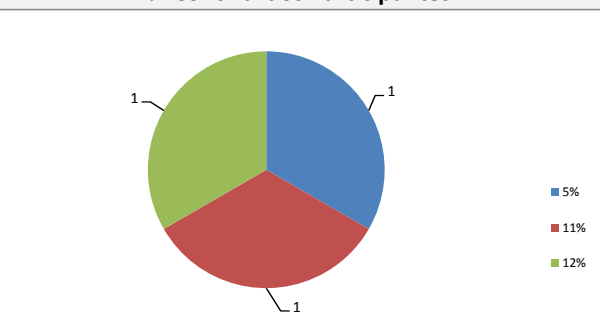

31/03/2017

Informações Gerais

AETQ (Administrador Estatutário Tecnicamente Qualificado)	Marcos Anderson Treitinger
Custódia e Controladoria	Itaú Unibanco
Consultoria de Risco dos Investimentos	Aditus
Auditor Independente	Exacto Auditoria S/S
Total dos Investimentos (R\$)	1.196.169.248,10

Comentário Mensal

No mês de março/17 não houve reunião do Comitê de Política Monetária do Banco Central do Brasil – COPOM e a taxa de juros básicos da Economia – Taxa Selic, permanece em 12,25% ao ano. O mês de março teve 23 dias úteis e com isso a taxa de juros Selic registrou variação 1,05%. O IMA-B, índice de referência para as aplicações em títulos públicos lastreados em Notas do Tesouro Nacional, “série b” - NTN-b - registrou variação positiva de 1,04%. O IRF-m, índice de referência para as aplicações em títulos públicos pré-fixados lastreados em Letras do Tesouro Nacional (LTN) e em Notas do Tesouro Nacional, “série f” (NTN-f) teve variação positiva de 1,50%. O Ibovespa fechou em queda de 2,52% e o real se desvalorizou 2,23% frente ao dólar. O INPC foi de 0,32% em março, já o IPCA, índice de inflação oficial utilizado pelo Governo, foi de 0,25%.

Histórico de Rentabilidade do Plano

Ano	Jan	Fev	Mar	Abr	Mai	Jun	Jul	Ago	Set	Out	Nov	Dez	Ano
2010	0,52%	0,85%	1,11%	0,56%	0,20%	0,83%	0,92%	0,86%	1,31%	0,90%	0,98%	1,14%	10,66%
2011	1,02%	1,06%	1,07%	1,27%	0,95%	0,76%	0,77%	0,85%	0,92%	1,20%	0,93%	1,29%	12,78%
2012	1,26%	0,97%	0,90%	0,86%	0,59%	0,78%	1,09%	1,09%	0,83%	1,63%	1,41%	1,87%	14,11%
2013	0,61%	0,07%	-0,48%	1,21%	-0,51%	-1,82%	0,88%	-0,24%	1,37%	1,70%	0,37%	2,47%	5,71%
2014	-0,72%	0,92%	1,80%	1,32%	0,90%	1,01%	0,72%	1,00%	0,55%	1,31%	1,24%	0,91%	11,51%
2015	1,02%	1,25%	1,45%	1,29%	0,93%	1,10%	1,16%	0,63%	1,39%	1,74%	1,70%	1,41%	16,15%
2016	1,34%	1,34%	1,23%	1,01%	0,94%	1,25%	1,06%	0,95%	0,70%	0,76%	0,38%	0,75%	12,37%
2017	1,08%	0,83%	0,77%										2,71%

Rentabilidade do Plano

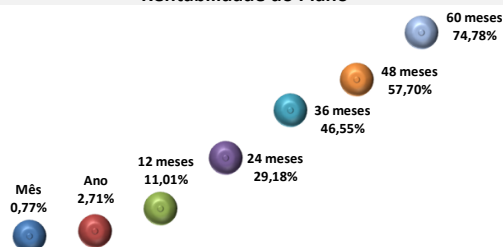

Composição da Carteira

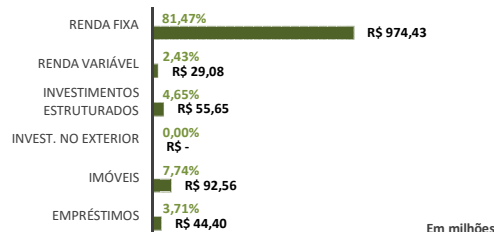

Rentabilidade do Plano X Indicadores

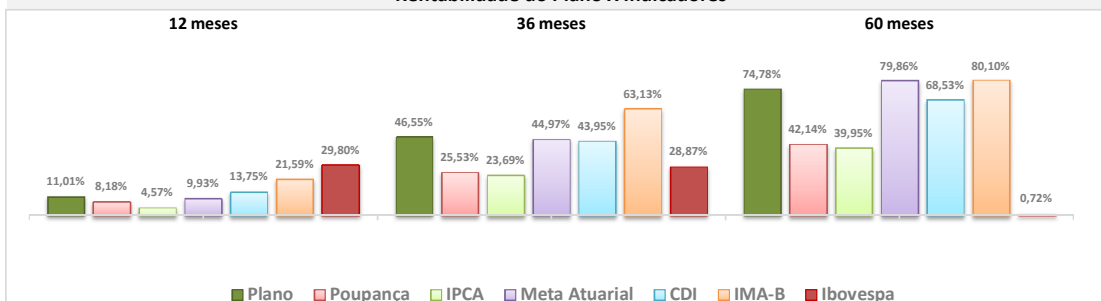

Composição do Segmento de Renda Fixa

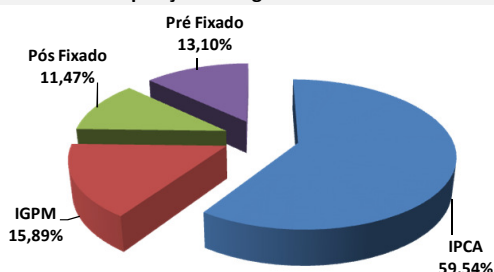

Composição do Segmento de Renda Variável

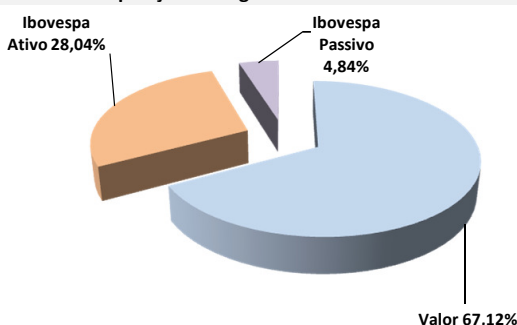

*Os investimentos não contam com qualquer garantia da Fundação Codesc de Seguridade Social - FUSESC, das empresas patrocinadoras, dos gestores, de qualquer mecanismo de seguro ou, ainda, do Fundo Garantidor de Créditos (FGC).
* Este boletim tem caráter meramente informativo, não podendo ser distribuído, reproduzido ou copiado sem a expressa concordância da Fundação Codesc de Seguridade Social FUSESC. Apesar de zelar pela exatidão dos dados, a FUSESC não se responsabiliza pela total precisão das informações que poderão, eventualmente, estar incompletas, resumidas ou sofrer alterações a qualquer momento.

Para a avaliação da rentabilidade é recomendável a análise de longo prazo.
*A rentabilidade acima é aplicável exclusivamente aos participantes e assistidos do Plano de Benefícios em percentual de saldo de conta.
*É recomendável a leitura cuidadosa do Regulamento do Plano de Benefícios e da Política de Investimentos.
*A rentabilidade obtida no passado não representa garantia de rentabilidade futura.
*A rentabilidade e o saldo de conta podem ser influenciados pela opção tributária, pela conversão em benefício ou ainda pela opção por um dos institutos da Lei Complementar nº 109/01.

31/03/2017

Informações Gerais

ARPB	Aroldo Benjamin Ouriques Filho	Tx Adm. (Participantes e Patroc.)	0,33% sobre o salário de participação
Atuário Responsável	Mirador Assessoria Atuarial Ltda	Tx Adm (Assistidos % e prazo certo)	1% sobre o benefício
Tipo de Plano	Contribuição Variável (CV)	Tx Adm (Assistido Vitalício)	1% sobre o benefício
Meta Atuarial	INPC + 5% ao ano	Tx de Benefício de Risco	0,40% sobre salário de participação

Comentário Mensal

No mês de Março/17 :

Concedidos: 07 apos. % saldo de conta.

Transformado em pagamento único 05 aposentadorias % saldo de conta.

Indicadores do Plano Multifuturo I - Março/2017

Patrimônio do Plano	Superávit do Plano	Pagamento de Benefícios	Participantes	Aposentados	Pensionistas	Total
R\$ 1.167.013.441,73	R\$ 42.441.849,52	R\$ 7.658.432,82	2.298	3.330	115	5.743

Benefícios Pagos (R\$) - Out/16 a Mar/17

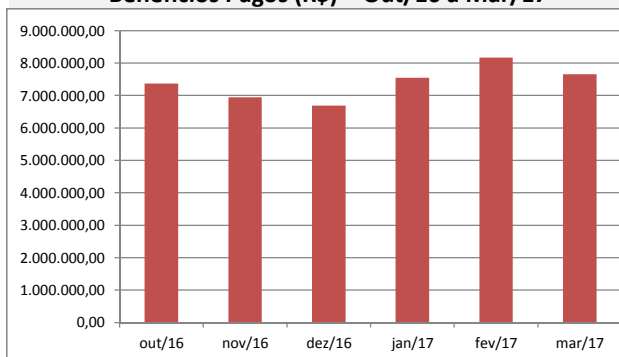

Quantidade de Assistidos por Tipo de Benefício

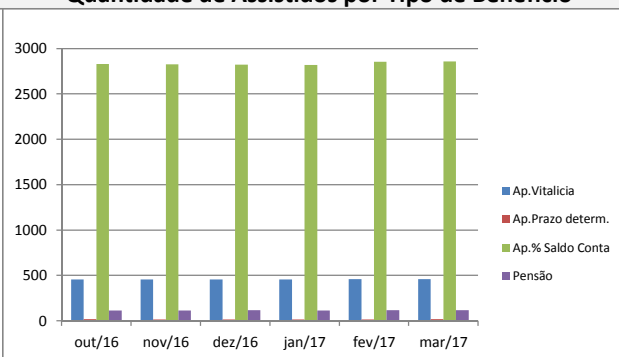

% Saque Mensal sobre Saldo de Conta Assistidos

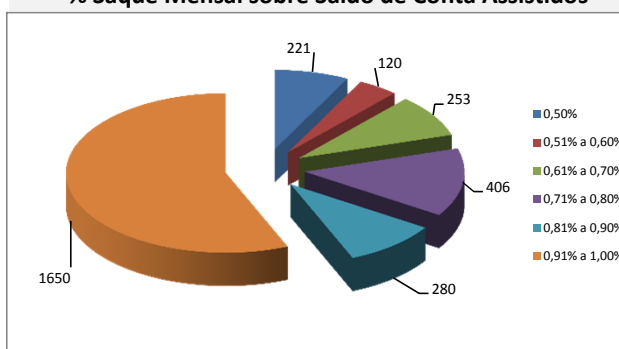

% por Tipo de Benefício

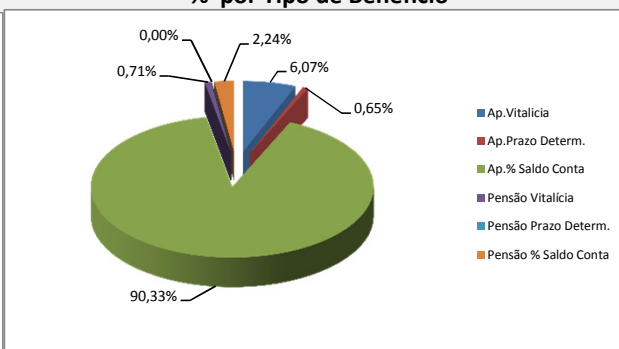

Contrib.Participante e Patrocinadora

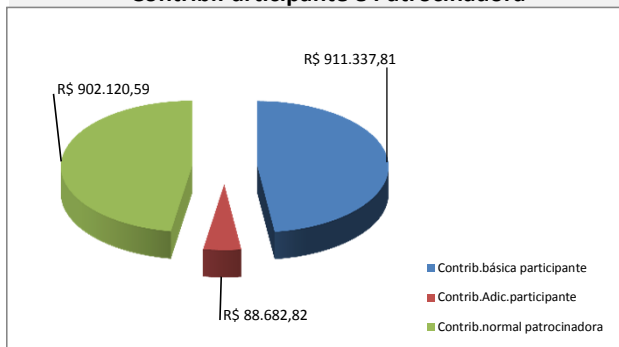

% Contrib. dos Participantes

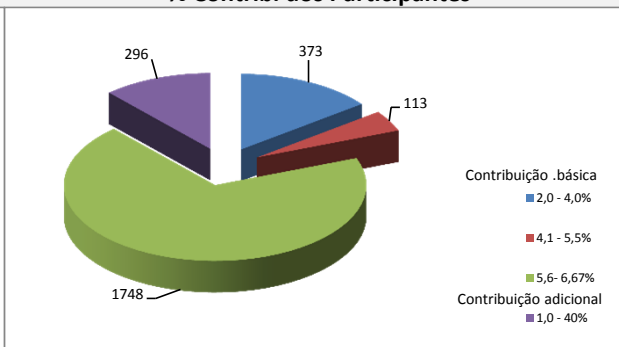

31/03/2017

Informações Gerais

AETQ (Administrador Estatutário Tecnicamente Qualificado) Marcos Anderson Treitinger
Custodia e Controladoria Itaú Unibanco
Consultoria de Risco dos Investimentos Aditus
Auditor Independente Exacto Auditoria S/S
Total dos Investimentos (R\$) 264.491.536,19

Comentário Mensal

No mês de março/17 não houve reunião do Comitê de Política Monetária do Banco Central do Brasil – COPOM e a taxa de juros básicos da Economia – Taxa Selic, permanece em 12,25% ao ano. O mês de março teve 23 dias úteis e com isso a taxa de juros Selic registrou variação 1,05%. O IMA-B, índice de referência para as aplicações em títulos públicos lastreados em Notas do Tesouro Nacional, “série b” - NTN-b - registrou variação positiva de 1,04%. O IRF-m, índice de referência para as aplicações em títulos públicos pré-fixados lastreados em Letras do Tesouro Nacional (LTN) e em Notas do Tesouro Nacional, “série f” (NTN-f) teve variação positiva de 1,50%. O Ibovespa fechou em queda de 2,52% e o real se desvalorizou 2,23% frente ao dólar. O INPC foi de 0,32% em março, já o IPCA, índice de inflação oficial utilizado pelo Governo, foi de 0,25%.

Histórico de Rentabilidade do Plano

Ano	Jan	Fev	Mar	Abr	Mai	Jun	Jul	Ago	Set	Out	Nov	Dez	Ano
2010	0,52%	0,82%	1,08%	0,56%	0,25%	0,80%	0,92%	0,85%	1,29%	0,87%	0,92%	1,12%	10,47%
2011	0,98%	1,03%	1,05%	1,25%	0,95%	0,78%	0,82%	0,88%	0,94%	1,18%	0,94%	1,18%	12,66%
2012	1,22%	0,95%	0,91%	0,89%	0,72%	0,89%	1,11%	1,09%	0,85%	1,65%	1,35%	1,85%	14,34%
2013	0,61%	0,06%	-0,46%	1,23%	-0,66%	-1,91%	0,92%	-0,29%	1,37%	1,69%	0,16%	2,52%	5,28%
2014	-0,68%	0,92%	1,82%	1,35%	0,91%	1,01%	0,73%	0,99%	0,51%	1,26%	1,21%	0,88%	11,44%
2015	1,04%	1,26%	1,48%	1,31%	0,96%	1,11%	1,19%	0,64%	1,29%	1,64%	1,60%	1,40%	16,00%
2016	1,37%	1,35%	1,21%	1,05%	0,96%	1,25%	1,07%	0,98%	0,76%	0,81%	0,45%	0,81%	12,76%
2017	1,10%	0,85%	0,81%										2,79%

Rentabilidade do Plano

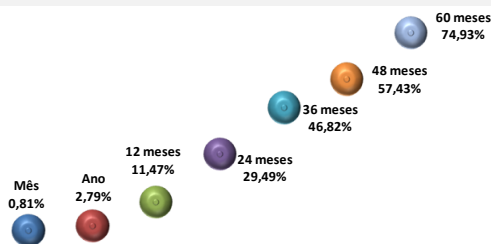

Composição da Carteira

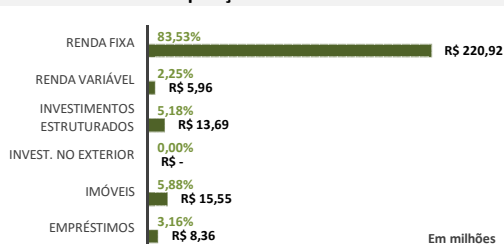

Rentabilidade do Plano X Indicadores

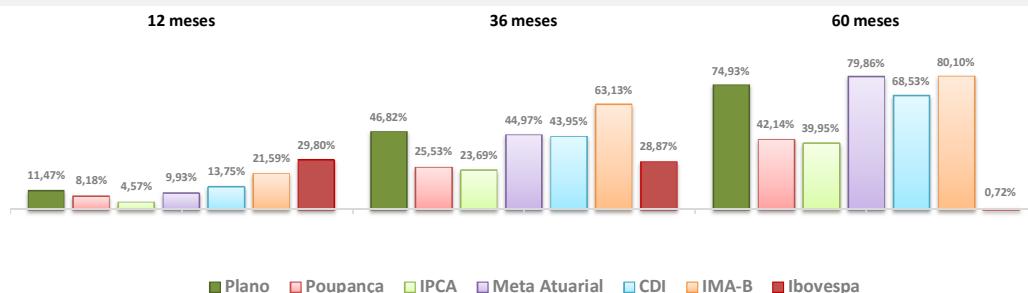

Composição do Segmento de Renda Fixa

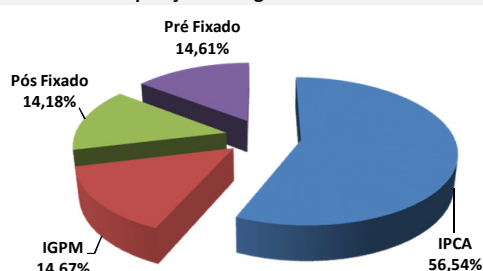

Composição do Segmento de Renda Variável

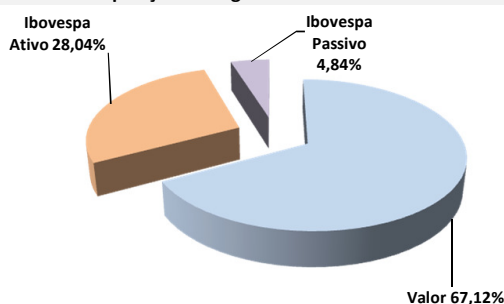

* Os investimentos não contam com qualquer garantia da Fundação Codelec de Seguridade Social - FUSESC, das empresas patrocinadoras, dos gestores, de qualquer mecanismo de seguro ou, ainda, do Fundo Garantidor de Créditos (FGC).
* Este boletim tem caráter meramente informativo, não podendo ser distribuído, reproduzido ou copiado sem a expressa concordância da Fundação Codelec de Seguridade Social FUSESC. Apesar de zelar pela exatidão dos dados, a FUSESC não se responsabiliza pela total precisão das informações que poderão, eventualmente, estar incompletas, resumidas ou sofrer alterações a qualquer momento.

Para a avaliação da rentabilidade é recomendável a análise de longo prazo.
* A rentabilidade acima é aplicável exclusivamente aos participantes e assistidos do Plano de Benefícios em percentual de saldo de conta.
* É recomendável a leitura cuidadosa do Regulamento do Plano de Benefícios e da Política de Investimentos.
* A rentabilidade obtida no passado não representa garantia de rentabilidade futura.
* A rentabilidade e o saldo de conta podem ser influenciados pela opção tributária, pela conversão em benefício ou ainda pela opção por um dos institutos da Lei Complementar nº 109/01.

31/03/2017

Informações Gerais

ARPB	Aroldo Benjamin Ouriques Filho	Tx Adm. (Participantes e Patroc.)	0,33% sobre o salário de participação
Atuário Responsável	Mirador Assessoria Atuarial Ltda	Tx Adm (Assistidos % e prazo certo)	1% sobre o benefício
Tipo de Plano	Contribuição Variável (CV)	Tx Adm (Assistido Vitalício)	1% sobre o benefício
Meta Atuarial	INPC + 5% ao ano	Tx de Benefício de Risco	1,82% sobre o benefício

Comentário Mensal

No mês de Março/17:

Concedido: 01 apos. % saldo de conta.

Indicadores do Plano Multifuturo II - Março/2017

Patrimônio do Plano	Superávit do Plano	Pagamento de Benefícios	Participantes	Aposentados	Pensionistas	Total
R\$ 261.538.614,15	R\$ 9.339.426,29	R\$ 1.016.535,87	250	189	9	448

Benefícios Pagos (R\$) - Out/16 a Mar/17

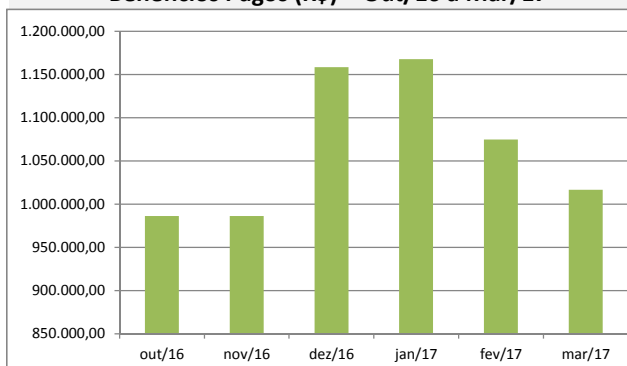

Quantidade de Assistidos por Tipo de Benefício

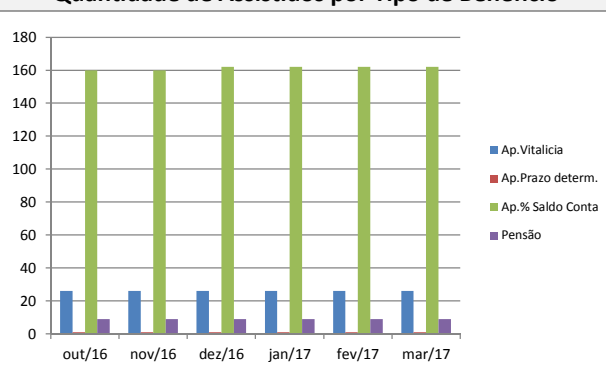

% Saque Mensal sobre Saldo de Conta Assistidos

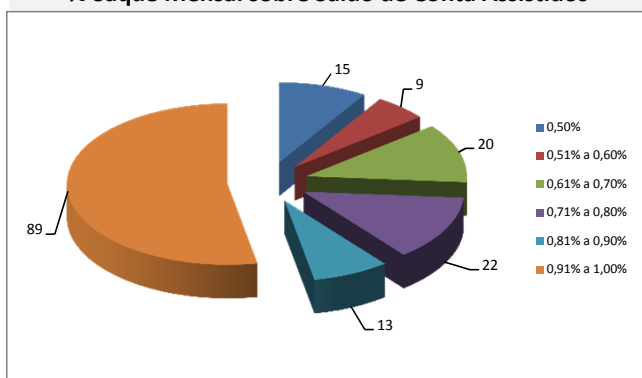

% por Tipo de Benefício

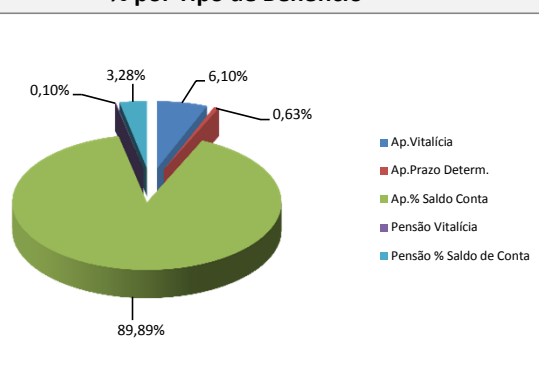

Contrib.Participante e Patrocinadora

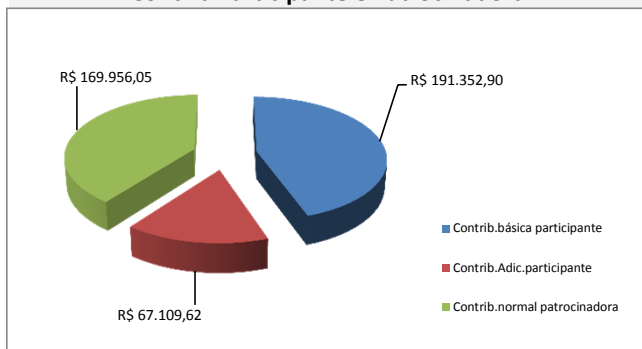

% Contrib. dos Participantes

