

notícias da

FuseSC

 **FUSESC** | FUNDAÇÃO CODESC
DE SEGURIDADE SOCIAL
Sempre trabalhando por você

ENVELOPAMENTO FECHADO.
PODE SER ABERTO PELA ECT.

JUL 2017 # 181

 /fusesc

Recadastramento Obrigatório

A atualização dos dados
garante a segurança das
informações na gestão
dos planos

Investimentos: entenda como o cenário econômico do país impacta na rentabilidade dos planos - p. 06



Assim como é importante que a Entidade disponibilize as informações, para que o relacionamento seja completo é fundamental que os participantes e assistidos revisem e atualizem os seus cadastros.

Relacionamento em dia

A Fusesc foi uma das entidades pioneiras na realização da apresentação de prestação de contas, que leva aos participantes e assistidos informações sobre a gestão dos planos de benefícios e da entidade, ampliando a transparência da administração e esclarecendo as dúvidas.

Os encontros acontecem há quase duas décadas e são muito importantes para que todos possam conhecer a Fusesc e o trabalho realizado diariamente pelos diretores, conselheiros e equipe técnica.

Assim como é importante que a Entidade disponibilize as informações, para que o relacionamento seja completo é fundamental que os participantes e assistidos revisem e atualizem os seus cadastros. Neste ano, a Fusesc está realizando o Recadastramento Obrigatório dos seus participantes e assistidos.

O recadastramento é uma exigência legal, pois com base nos dados cadastrais a Fusesc presta informações à Receita Federal do Brasil e à Superintendência Nacional de Previdência Complementar (Previc). Previsto também nos regulamentos dos planos, o recadastramento é fundamental, já que com as informações atualizadas a Entidade realiza a gestão dos planos com total segurança, evitando pagamentos indevidos de benefícios, e mantém o relacionamento com o seu público, para que todos recebam as divulgações, como a rentabilidade dos planos, alterações de estatuto e regulamento, campanhas informativas e calendário de benefícios, por exemplo.

Nesta edição, também tratamos de um assunto que é de interesse geral: como o atual cenário econômico do país, com a queda da inflação, impacta na vida de todos e na rentabilidade dos planos de benefícios.

Tenham uma boa leitura!

A Diretoria Executiva

www.fusesc.com.br

0800 48 3000

central@fusesc.com.br

Fusesc realiza ciclo de apresentações de Prestação de Contas em 12 cidades

Mais de 450 participantes e assistidos confirmaram presença nas apresentações de prestação de contas da Fusesc, referentes ao exercício de 2016. Foram visitadas 12 cidades catarinenses, entre os dias 15 de maio e 13 de junho. A Fusesc é uma das entidades pioneiras na realização deste tipo de evento, que traz proximidade e transparência aos participantes e assistidos.

Nos encontros o Diretor Superintendente, José Manoel de Oliveira, levou informações sobre a gestão dos planos de benefícios e da Entidade e esclareceu as dúvidas.

“A Entidade realiza estas apresentações há quase duas décadas e sabemos como elas são importantes, já que a Fusesc possui um público que está espalhado por todo o Estado de Santa Catarina. E nós temos este compromisso, de atender nossos participantes e assistidos da melhor forma, levando em consideração as necessidades diversas do público. Apesar de todas as informações estarem disponíveis no site, muitos preferem se relacionar com a Entidade também de forma presencial, num contato mais direto e humanizado. Por isso, percorremos o Estado levando informações a respeito da gestão dos planos de benefícios e da Fusesc, falamos a respeito da economia, do segmento de previdência complementar, dos nossos canais de comunicação e relacionamento. É fundamental que as pessoas se mantenham informadas, acompanhem de perto a gestão e saibam o que pode impactar na rentabilidade dos planos de benefícios. Estamos aqui para informar, esclarecer dúvidas e confraternizar com aqueles que estão distantes da sede da Fusesc. E nosso objetivo é manter esse contato ao longo do ano, por isso reforçamos em todas as reuniões que para que estejamos sempre próximos, é importante que todos mantenham o cadastro atualizado na Entidade, assim a troca de informações será feita de forma ágil”, ressaltou o Diretor Superintendente.

Os encontros aconteceram em Chapecó, São Miguel do Oeste, Concórdia, Joaçaba, Lages, Rio do Sul, Blumenau, Criciúma, Tubarão, Balneário Camboriú, Joinville e Florianópolis. O arquivo das apresentações realizadas está disponível para download no menu Espaço Transparência > Prestação de Contas, no site da Fusesc – www.fusesc.com.br.





Assistidos da Fusesc devem realizar o Recadastramento Obrigatório para evitar a suspensão do benefício

A Fusesc está promovendo o Recadastramento Obrigatório de aposentados e pensionistas. A atualização dos dados cadastrais é importante para garantir a segurança das informações na gestão dos planos de benefícios. O recadastramento é uma proteção, está previsto nos regulamentos dos planos e é uma exigência legal, pois é com base nos dados cadastrais que a Fusesc presta informações à Receita Federal do Brasil e à Superintendência Nacional de Previdência Complementar (Previc).

A ação, que iniciou em julho, será feita por etapas. A Carta Explicativa e a Ficha de Atualização Cadastral – Fusesc foram encaminhadas ao primeiro grupo - pensionistas na forma de benefício em Renda Vitalícia, Planos Multifuturo I (MFI), Multifuturo II (MFII) e Plano de Benefícios I (Plano I), conforme o cronograma na página ao lado:

Fique atento

A Fusesc solicita que os assistidos aguardem o recebimento da correspondência em casa, que irá no prazo indicado, confira o cronograma abaixo:

Data de início	Modalidade	Retorno	Prazo Final
05/07/2017	Pensionistas na forma de benefício em Renda Vitalícia, Planos MFI, MFII e Plano I	10/08/2017	10/09/2017
10/08/2017	Aposentados na forma de benefício em Renda Vitalícia Plano I	14/09/2017	14/10/2017
14/09/2017	Aposentados na forma de benefício em Renda Vitalícia Plano I	18/10/2017	18/11/2017
18/10/2017	Aposentados na forma de benefício em Renda Vitalícia, Planos MFI e MFII	23/11/2017	23/12/2017
23/11/2017	Aposentados e pensionistas na forma de benefício em Renda % Saldo de Conta, Plano MFII	26/12/2017	26/01/2018
15/01/2018	Aposentados e pensionistas na forma de benefício em Renda % Saldo de Conta, Plano I	28/02/2018	28/03/2018
05/03/2018	Aposentados e pensionistas na forma de benefício em Renda % Saldo de Conta, Plano MFI	06/04/2018	06/05/2018

A Ficha já está preenchida com os dados constantes no cadastro da Fundação. Os dados devem ser conferidos e, em caso de alteração, é necessário encaminhar também a cópia autenticada dos documentos comprobatórios.

Com ou sem alteração de dados, obrigatoriamente a Ficha deve ser assinada, reconhecida em cartório por “AUTENTICIDADE” e enviada à Fusesc pelos Correios, quando deverá ser utilizado o envelope de porte pago – que não gera custos. Se preferir, a Ficha de Atualização Cadastral – Fusesc pode ser entregue pessoalmente na Entidade, na Central de Atendimento. Desta forma, não haverá a necessidade do reconhecimento de firma, basta apresentar documento de identificação.

Todos devem, obrigatoriamente, fazer o Recadastramento dentro dos prazos do cronograma apresentado para que fiquem em dia com a Fusesc e continuem recebendo o benefício. O não recebimento do formulário assinado pode ocasionar a suspensão do benefício até que a situação seja regularizada, conforme a tabela:

Dias de atraso	Percentual de suspensão do benefício
até 30 dias	30%
de 31 até 60 dias	60%
de 61 até 90 dias	90%
a partir de 91 dias	100%

O Recadastramento também é muito importante para que a Fusesc possa se relacionar com o seu público, garantindo que todos recebam as divulgações da Entidade e assim possam se manter informados a respeito da gestão dos planos de benefícios, da Fusesc e dos assuntos mais relevantes.

Em caso de dúvidas, a equipe técnica da Área de Comunicação e Relacionamento está sempre pronta para ajudar, basta ligar na Central de Atendimento pelo telefone 0800 48 3000 ou e-mail central@fusesc.com.br.



Entenda como o cenário econômico impacta na rentabilidade dos planos



Como já é de conhecimento de nossos participantes e assistidos, os investimentos de uma entidade fechada de previdência complementar como a Fusesc são feitos com o objetivo de preservar o patrimônio dos planos de benefícios por um longo prazo, para garantir o pagamento das aposentadorias dos assistidos de cada plano de benefícios, diferentemente dos investimentos voltados a pessoas físicas que normalmente podem ser feitos pensando no curto prazo e para saques totais ou parciais a qualquer momento.

Com o objetivo de preservar o patrimônio dos planos, a Entidade possui uma Política de Investimentos conservadora, administrando-a com base na diversificação de carteiras de investimentos. Desta forma, é possível contemplar as diversas oportunidades que possam surgir no mercado, sempre buscando o melhor retorno com o menor risco.

Quem acompanha as notícias veiculadas na mídia, sobre a economia mundial e do Brasil, e os materiais que a Fusesc publica em seus meios de comunicação, já sabe que muitos fatores impactam diretamente na rentabilidade dos planos, sendo os mais importantes: o comportamento da taxa básica de juros – Selic e da inflação.

A taxa básica de juros (Selic) vem sofrendo uma queda gradativa ao longo dos últimos meses, e a expectativa do mercado financeiro e do Banco Central do Brasil é que feche o exercício de 2017 em 8% ao ano ou até abaixo, em decorrência da baixa inflação do país que poderá fechar 2017 próxima a 3% ao ano.

A taxa Selic é a “taxa mãe” das taxas de juros. Ela impacta na vida das pessoas de forma geral: direciona o mercado para as taxas cobradas em operações de crédito, como empréstimos, cartões de crédito, cheque especial e operações que envolvem pagamento a prazo. Quando a

Selic cai, as taxas cobradas pelo mercado também caem – barateando as compras a prazo. Isto estimula o consumo, e alguns segmentos do varejo se beneficiam bastante, como os de eletroeletrônicos, veículos, móveis e material de construção.

A queda da inflação também influencia diretamente a rentabilidade dos investimentos do país. Os períodos de queda de juros favorecem as aplicações em renda variável (ações). Mas, como a bolsa nos últimos anos teve desempenho pior do que as aplicações conservadoras de renda fixa, é necessária muita cautela antes de aumentar a exposição em renda variável (ações) ou mesmo em outros mercados de maior risco.

Diante de qualquer cenário econômico, é sempre importante lembrar que, num plano de previdência complementar fechado como o da Fusesc, a rentabilidade precisa ser analisada não apenas considerando um único mês, mas sim por um período de mínimo de 12 meses. A tabela abaixo mostra que a rentabilidade dos planos administrados pela Fusesc, mesmo diante das oscilações da economia, vem se mantendo positiva:

Plano de benefícios	12 meses	24 meses
Benefícios I	8,27%	25,80%
Multifuturo I	9,14%	26,87%
Multifuturo II	9,64%	27,21%

Dados de junho de 2017

Por último, cabe ressaltar que a Fusesc está sempre atenta às melhores oportunidades de investimentos, possui uma equipe técnica especializada e consultoria de investimentos externa que auxilia na condução dos investimentos dos planos.

Informações fornecidas pela Gerência de Investimentos da Fusesc.

Os participantes e assistidos podem acompanhar a gestão dos planos por meio das notícias sobre a rentabilidade e também pelas lâminas de investimentos, publicadas todos os meses no site da Fusesc, www.fusesc.com.br. Este material também é divulgado por meio das newsletters quinzenais.

Participantes da Fusesc são sorteados no Quiz Minuto da Previdência



O Programa A Escolha Certa participou da Semana Nacional de Educação Financeira, promovida pelo CONEF – Comitê Nacional de Educação Financeira, com a ação Minuto da Previdência, que promoveu duas edições de um Quiz.

Desta forma, após assistirem aos vídeos mostrados pela ação, os participantes deveriam responder perguntas relacionadas. O primeiro vídeo foi com o doutor em Economia, Bernardo Nunes, e o segundo com a professora de Psicologia Econômica, Luciane Fagundes.

Os respondentes que obtiveram 100% de acerto concorreram ao sorteio de um mini cofre eletrônico e um livro “Educação Financeira ao alcance de todos”. Da Fusesc, foram sorteados os participantes:

João Adolar Correia Lopes

Dirce Maria Delazeri

Salete Maria dos Santos Mello

Magda Wegner Silva

Assista aos vídeos do Programa A Escolha Certa e aprenda sobre educação financeira e previdência complementar, basta acessar o canal www.youtube.com/user/kprev13.



INFORMATIVO DA FUNDAÇÃO CODESC DE SEGURIDADE SOCIAL

Entidade associada à Abrapp, Sindapp, ICSS e ASCPrev.
Patrocinadoras: Banco do Brasil, Badesco, Bescor, Codesc,
Fusesc e Caixa de Assistência SIM.

CONTATO

Rua Dom Jaime Câmara, 217
CEP 88015-120 - Florianópolis - SC
Fone: (48) 3251-9333
Central de atendimento:
0800 48 3000 (ligação gratuita)
www.fusesc.com.br
central@fusesc.com.br
www.facebook.com/fusesc

CONSELHO DELIBERATIVO

Efetivos

Carlos Eduardo Pitz - Presidente
Rafael Lanznaster
Evelise de Andrade Meyer Sandri
Jesuvaldo de Araujo
Odinir Bonissoni
José Carlos da Silva

Suplentes

Kleberson Luiz Isensee
Anderson dos Santos
Romeu Afonso de Barros Schutz
Romildo Neuenfeld
Luciana Carlos Geroleti

DIRETORIA EXECUTIVA

José Manoel de Oliveira - Diretor Superintendente
Marcos Anderson Treitinger - Diretor Financeiro
Aroldo Benjamin Ouriques Filho - Diretor Administrativo
e de Seguridade

CONSELHO FISCAL

Titulares

Francisco Carlos de Oliveira - Presidente
Sérgio Aristides Slongo
Pedro Bramont
José João Tavares

Suplentes

Roberto Dias Junior
João Alcides Calliari Filho
Fernanda de Figueiroa Freitas Neves
Dalcinei Martins

Expediente

Coordenação na Fusesc: Carolina Pereira Simões
Produção: Frente Comunicação
Jornalista responsável: Simone Rabuske (SC-00908 JP)
Tiragem: 6.800 exemplares



Conselheiros, Diretores e equipe da Fusesc participam de encontro de Previdência Complementar

Mais de 350 pessoas participaram do VIII Encontro de Previdência Complementar – Região Sul, que este ano foi realizado pela Associação Catarinense das Entidades de Previdência Complementar (ASCPrev) e trouxe como tema “Previdência Complementar: Oportunidades e Confiabilidade”. O Diretor Superintendente da Fusesc, José Manoel de Oliveira, que também é Diretor Presidente da ASCPrev, abriu o evento destacando que, no cenário atual, a poupança complementar é ainda mais importante e vem como uma excelente alternativa para as pessoas desfrutarem de uma renda que possibilite mais tranquilidade na aposentadoria.

“A longevidade e a falta de cultura previdenciária são temas fundamentais e que precisam de mais debate e mudança. Por isso, trabalhar a educação financeira e previdenciária junto aos nossos participantes é fundamental para fazê-los compreender a importância de se pensar no longo prazo. Para se ter uma ideia, apenas 4% dos brasileiros poupam para a aposentadoria. E esse é um dos piores índices do mundo. Imagine viver até os 90, 100 anos sem nenhuma reserva para garantir o seu nível de vida?”, questionou aos participantes.

Especialistas de diversas áreas apresentaram assuntos relacionados ao tema do Encontro em painéis e palestras nos dois dias do evento. O painel “Sustentabilidade”, mediado por Edison Danilo Massulo Lisboa, contou com palestras de Álvaro da Luz, Claudio Tosta e Carolina Pereira Simões, que é Assessora de Comunicação e Relacionamento da Fusesc e Coordenadora do Programa Integrado de Educação Financeira e Previdenciária A Escolha Certa. Os palestrantes ressaltaram a importância de levar em consideração as diferentes gerações e personalidades na hora de levar a educação financeira e promover a cultura de poupar. Carolina compartilhou as ações realizadas pelo programa e convidou a todos para usar as ferramentas do portal para promover a educação em suas entidades.

“Trabalhar a educação financeira e previdenciária junto aos nossos participantes é fundamental para fazê-los compreender a importância de se pensar no longo prazo. Para se ter uma ideia, apenas 4% dos brasileiros poupam para a aposentadoria. Imagine viver até os 90, 100 anos sem nenhuma reserva para garantir o seu nível de vida?”

Além do Diretor Superintendente e Carolina, participaram do evento representando a Fusesc: Marcos Anderson Treitinger – Diretor Financeiro; Aroldo Benjamin Ouriques Filho – Diretor Administrativo e de Seguridade; os colaboradores Ernesto Montibeller, Fausto Antonio Zimmermann, Fernando Durante Ruzza, Cecille Muniz da Mota Kuhl, José Luiz Dias, Pablo Rodrigo de Marco, Thomas Nunes de Lima, Carlos Eduardo Pitz - Presidente do Conselho Deliberativo - e os conselheiros Jesualdo de Araújo e Odinir Bonissoni.



FUSESC | FUNDAÇÃO CODESC
DE SEGURIDADE SOCIAL
Sempre trabalhando por você

Cx. Postal 848

Fpolis/SC

88010-970

<input type="checkbox"/> Mudou-se	<input type="checkbox"/> Falecido	<input type="checkbox"/> Desconhecido	<input type="checkbox"/> Ausente
<input type="checkbox"/> Recusado	<input type="checkbox"/> Não Procurado	<input type="checkbox"/> Endereço Insuficiente	
<input type="checkbox"/> Não Existe Nº Indicado	<input type="checkbox"/> Fora Perímetro Entrega		
<input type="checkbox"/> Zona Rural	<input type="checkbox"/> Outros		
<input type="checkbox"/> Informação Prestada pelo Porteiro ou Síndico			
Reintegrado ao Serviço Postal em/...../.....			
Em...../...../.....			

RESPONSÁVEL

30/06/2017

Informações Gerais

AETQ (Administrador Estatutário Tecnicamente Qualificado)	Marcos Anderson Treitinger
Custódia e Controladoria	Itaú Unibanco
Consultoria de Risco dos Investimentos	Aditus
Auditor Independente	Exacto Auditoria S/S
Total dos Investimentos (R\$)	684.142.122,89

Comentário Mensal

Em junho não houve reunião do Comitê de Política Monetária do Banco Central do Brasil – COPOM e a taxa de juros básicos da Economia, taxa Selic, permanece 10,25% ao ano. O mês teve 21 dias úteis e com isso a variação da taxa de juros básico da economia (Selic), em junho, foi de 0,81%. O IMA-B, índice de referência para as aplicações em títulos públicos lastreados em Notas do Tesouro Nacional, “série b” - NTN-b - registrou variação negativa de -0,16. O IRF-m, índice de referência para as aplicações em títulos públicos pré-fixados lastreados em Letras do Tesouro Nacional (LTN) e em Notas do Tesouro Nacional, “série f” (NTN-f) teve variação positiva de 1,35%. O Ibovespa fechou em leve alta de 0,30% e o dólar se valorizou 1,99% sobre o real. O INPC apontou deflação de -0,30% em junho, já o IPCA, índice de inflação oficial utilizado pelo Governo, também deflacionou -0,23.

Histórico de Rentabilidade do Plano

Ano	Jan	Fev	Mar	Abr	Mai	Jun	Jul	Ago	Set	Out	Nov	Dez	Ano
2010	0,51%	0,84%	1,11%	0,55%	0,18%	0,82%	0,92%	0,87%	1,31%	0,90%	0,96%	1,14%	10,59%
2011	1,01%	1,05%	1,06%	1,27%	0,94%	0,75%	0,76%	0,84%	0,92%	1,18%	0,92%	1,28%	12,66%
2012	1,27%	0,97%	0,90%	0,85%	0,66%	0,73%	1,03%	1,10%	0,84%	1,65%	1,42%	1,66%	13,89%
2013	0,78%	0,34%	0,00%	1,04%	0,20%	-0,71%	0,88%	0,04%	1,14%	1,40%	1,05%	2,83%	9,32%
2014	0,05%	0,87%	1,53%	1,26%	0,88%	0,87%	0,70%	0,91%	0,54%	1,34%	1,24%	0,95%	11,71%
2015	1,02%	1,33%	1,54%	1,35%	0,88%	1,12%	1,13%	0,60%	1,38%	1,73%	1,75%	1,42%	16,38%
2016	1,35%	1,37%	1,22%	0,98%	0,92%	1,25%	1,04%	0,90%	0,61%	0,70%	0,29%	0,64%	11,86%
2017	1,06%	0,79%	0,69%	0,43%	0,42%	0,41%							3,85%

Rentabilidade do Plano

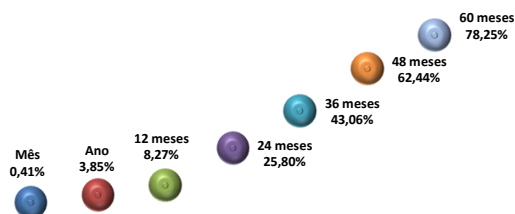

Composição da Carteira

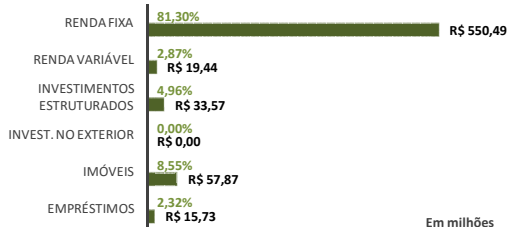

Rentabilidade do Plano X Indicadores

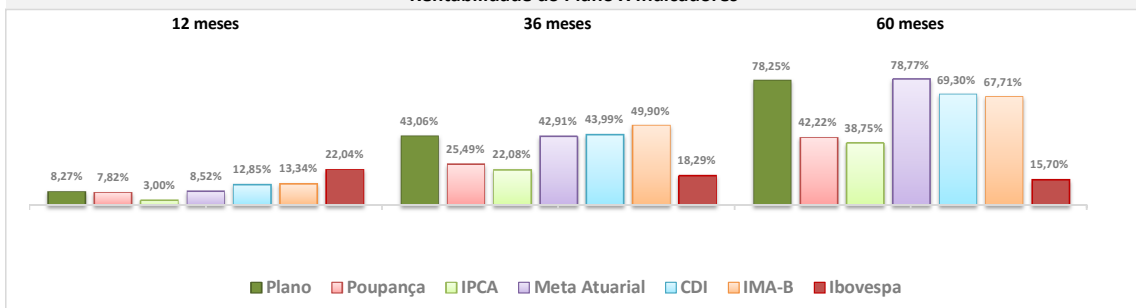

Composição do Segmento de Renda Fixa

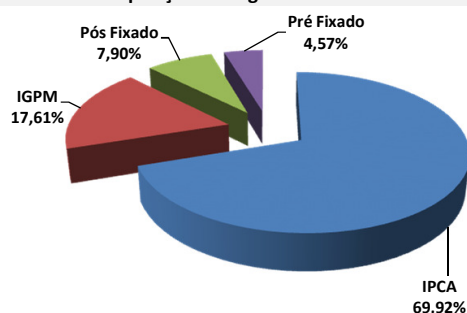

Composição do Segmento de Renda Variável

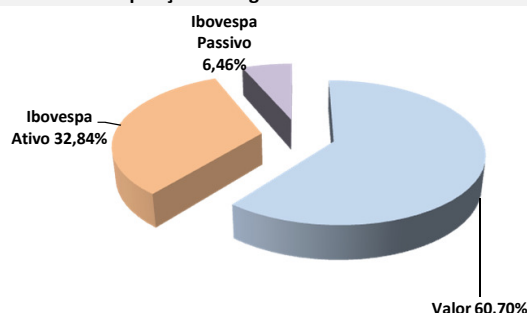

*Os investimentos não contam com qualquer garantia da Fundação Codesc de Seguridade Social - FUSESC, das empresas patrocinadoras, dos gestores, de qualquer mecanismo de seguro ou, ainda, do Fundo Garantidor de Créditos (FGC).
* Este boletim tem caráter meramente informativo, não podendo ser distribuído, reproduzido ou copiado sem a expressa concordância da Fundação Codesc de Seguridade Social FUSESC. Apesar de zelar pela exatidão dos dados, a FUSESC não se responsabiliza pela total precisão das informações que poderão, eventualmente, estar incompletas, resumidas ou sofrer alterações a qualquer momento.

Para a avaliação da rentabilidade é recomendável a análise de longo prazo.
*A rentabilidade acima é aplicável exclusivamente aos participantes e assistidos do Plano de Benefícios em percentual de saldo de conta.
*É recomendável a leitura cuidadosa do Regulamento do Plano de Benefícios e da Política de Investimentos.
*A rentabilidade obtida no passado não representa garantia de rentabilidade futura.
*A rentabilidade e o saldo de conta podem ser influenciados pela opção tributária, pela conversão em benefício ou ainda pela opção por um dos institutos da Lei Complementar nº 109/01.

30/06/2017

Informações Gerais

ARPB	Aroldo Benjamin Ouriques Filho	Tx Adm. (Participantes)	5% sobre a contribuição
Atuário Responsável	Mirador Assessoria Atuarial Ltda	Tx Adm (Assistidos % saldo conta)	1% sobre o benefício
Tipo de Plano	Contribuição Variável (CV)	Tx Adm (Assistido Vitalício)	0,5% sobre o benefício
Meta Atuarial	INPC + 5% ao ano		

Comentário Mensal

No mês de Junho/17 :
Faleceram : 02 pensionista.

Indicadores do Plano de Benefícios I - Junho/2017

Patrimônio do Plano	Superávit do Plano	Pagamento de Benefícios	Participantes	Aposentados	Pensionistas	Total
R\$ 696.269.382,65	R\$ 52.104.549,01	R\$ 4.669.779,39	3	973	433	1409

Benefícios Pagos (R\$) - Jan/17 a Jun/17

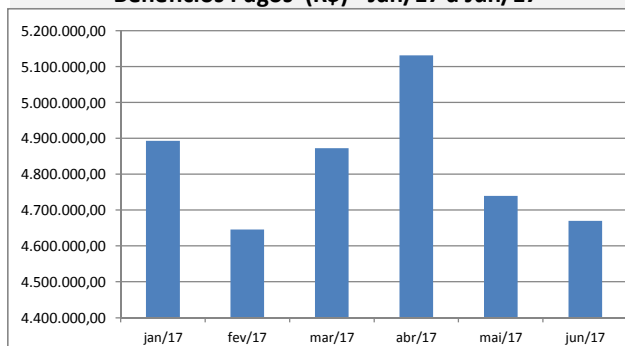

Quantidade de Assistidos por Tipo de Benefício

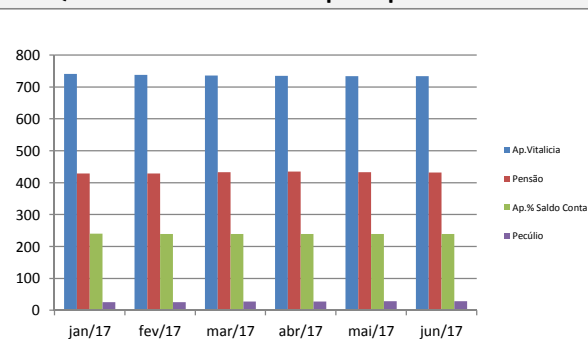

% Saque Mensal sobre Saldo de Conta Assistidos

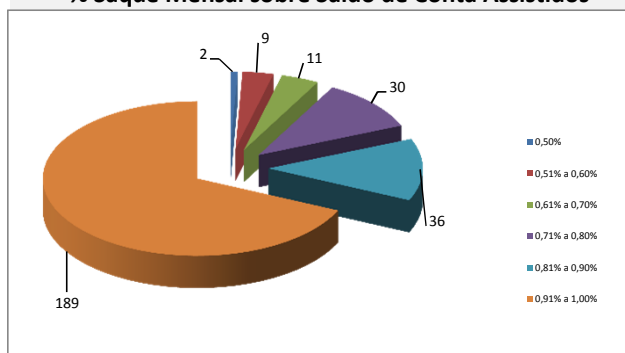

% por Tipo de Benefício

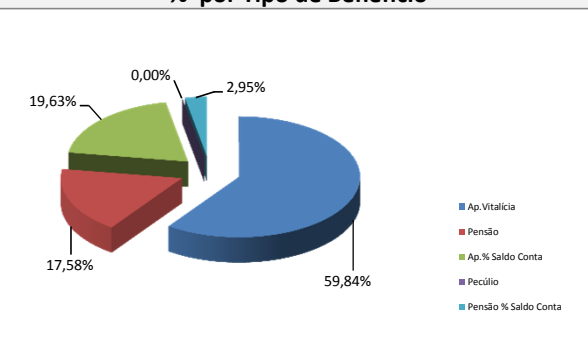

Contrib.Participante e Patrocinadora

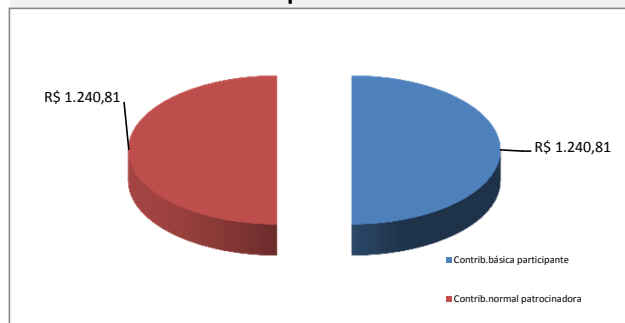

% Contrib. dos Participantes

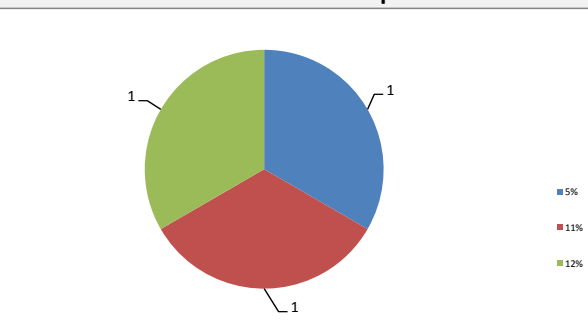

* Este boletim tem caráter meramente informativo, não podendo ser distribuído, reproduzido ou copiado sem a expressa concordância da Fundação Codesc de Seguridade Social - FUSESC. Apesar de zelar pela exatidão dos dados a FUSESC não se responsabiliza pela total precisão das informações que poderão, eventualmente estar incompletas, resumidas ou sofrer alterações a qualquer momento.

30/06/2017

Informações Gerais

AETQ (Administrador Estatutário Tecnicamente Qualificado)	Marcos Anderson Treitinger
Custodia e Controladoria	Itaú Unibanco
Consultoria de Risco dos Investimentos	Aditus
Auditor Independente	Exacto Auditoria S/S
Total dos Investimentos (R\$)	1.200.003.160,76

Comentário Mensal

Em junho não houve reunião do Comitê de Política Monetária do Banco Central do Brasil – COPOM e a taxa de juros básicos da Economia, taxa Selic, permanece 10,25% ao ano. O mês teve 21 dias úteis e com isso a variação da taxa de juros básico da economia (Selic), em junho, foi de 0,81%. O IMA-B, índice de referência para as aplicações em títulos públicos lastreados em Notas do Tesouro Nacional, “série b” - NTN-b - registrou variação negativa de -0,16. O IRF-m, índice de referência para as aplicações em títulos públicos pré-fixados lastreados em Letras do Tesouro Nacional (LTN) e em Notas do Tesouro Nacional, “série f” (NTN-f) teve variação positiva de 1,35%. O Ibovespa fechou em leve alta de 0,30% e o dólar se valorizou 1,99% sobre o real. O INPC apontou deflação de -0,30% em junho, já o IPCA, índice de inflação oficial utilizado pelo Governo, também deflacionou -0,23.

Histórico de Rentabilidade do Plano

Ano	Jan	Fev	Mar	Abr	Mai	Jun	Jul	Ago	Set	Out	Nov	Dez	Ano
2010	0,52%	0,85%	1,11%	0,56%	0,20%	0,83%	0,92%	0,86%	1,31%	0,90%	0,98%	1,14%	10,66%
2011	1,02%	1,06%	1,07%	1,27%	0,95%	0,76%	0,77%	0,85%	0,92%	1,20%	0,93%	1,29%	12,78%
2012	1,26%	0,97%	0,90%	0,86%	0,59%	0,78%	1,09%	1,09%	0,83%	1,63%	1,41%	1,87%	14,11%
2013	0,61%	0,07%	-0,48%	1,21%	-0,51%	-1,82%	0,88%	-0,24%	1,37%	1,70%	0,37%	2,47%	5,71%
2014	-0,72%	0,92%	1,80%	1,32%	0,90%	1,01%	0,72%	1,00%	0,55%	1,31%	1,24%	0,91%	11,51%
2015	1,02%	1,25%	1,45%	1,29%	0,93%	1,10%	1,16%	0,63%	1,39%	1,74%	1,70%	1,41%	16,15%
2016	1,34%	1,34%	1,23%	1,01%	0,94%	1,25%	1,06%	0,95%	0,70%	0,76%	0,38%	0,75%	12,37%
2017	1,08%	0,83%	0,77%	0,49%	0,50%	0,51%							4,25%

Rentabilidade do Plano

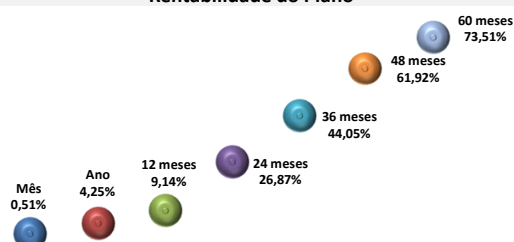

Composição da Carteira

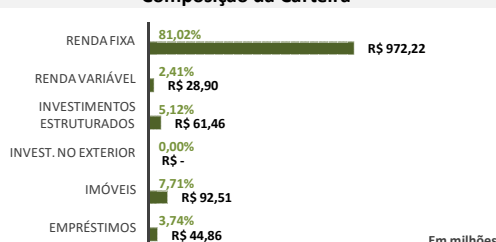

Rentabilidade do Plano X Indicadores

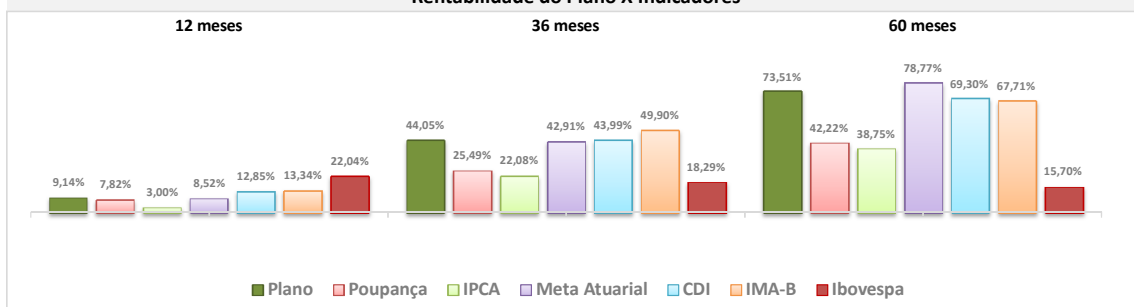

Composição do Segmento de Renda Fixa

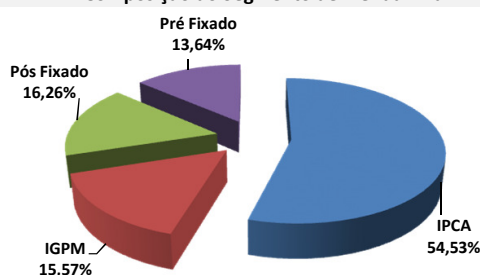

Composição do Segmento de Renda Variável

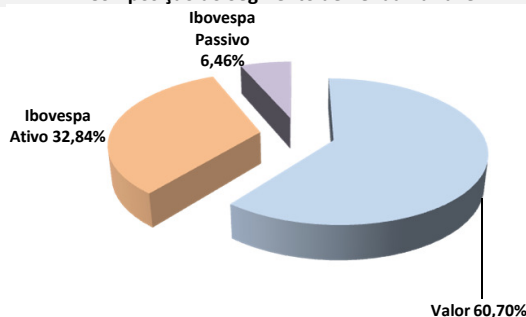

* Os investimentos não contam com qualquer garantia da Fundação CodeSc de Seguridade Social - FUSESC, das empresas Patrocinadoras, dos gestores, de qualquer mecanismo de seguro ou, ainda, do Fundo Garantidor de Créditos (FGC).
* Este boletim tem caráter meramente informativo, não podendo ser distribuído, reproduzido ou copiado sem a expressa concordância da Fundação CodeSc de Seguridade Social FUSESC. Apesar de se responsabilizar pela total precisão das informações que poderão, eventualmente, estar incompletas, resumidas ou sofrer alterações a qualquer momento.

Para a avaliação da rentabilidade é recomendável a análise de longo prazo.
* A rentabilidade acima é aplicável exclusivamente aos participantes e assistidos do Plano de Benefícios em percentual de saldo de conta.
* É recomendável a leitura cuidadosa do Regulamento do Plano de Benefícios e da Política de Investimentos.
* A rentabilidade obtida no passado não representa garantia de rentabilidade futura.
* A rentabilidade e o saldo de conta podem ser influenciados pela opção tributária, pela conversão em benefício ou ainda pela opção por um dos institutos da Lei Complementar nº 109/01.

30/06/2017

Informações Gerais

ARPB	Aroldo Benjamin Ouriques Filho	Tx Adm. (Participantes e Patroc.)	0,33% sobre o salário de participação
Atuário Responsável	Mirador Assessoria Atuarial Ltda	Tx Adm (Assistidos % e prazo certo)	1% sobre o benefício
Tipo de Plano	Contribuição Variável (CV)	Tx Adm (Assistido Vitalício)	1% sobre o benefício
Meta Atuarial	INPC + 5% ao ano	Tx de Benefício de Risco	0,40% sobre salário de participação

Comentário Mensal

No mês de Junho/17 :

Concedidos: 01 aposentadorias % saldo de conta e 01 aposentadoria por invalidez.

Transformado em pagamento único 03 aposentadorias % saldo de conta e 01 aposentadoria antec. vitalícia.

Faleceu 01 aposentado % saldo de conta.

Indicadores do Plano Multifuturo I - Junho/2017

Patrimônio do Plano	Superávit do Plano	Pagamento de Benefícios	Participantes	Aposentados	Pensionistas	Total
R\$ 1.229.650.805,78	R\$ 43.372.996,39	R\$ 7.175.117,26	2.281	3.327	116	5.724

Benefícios Pagos (R\$) - Jan/17 a Jun/17

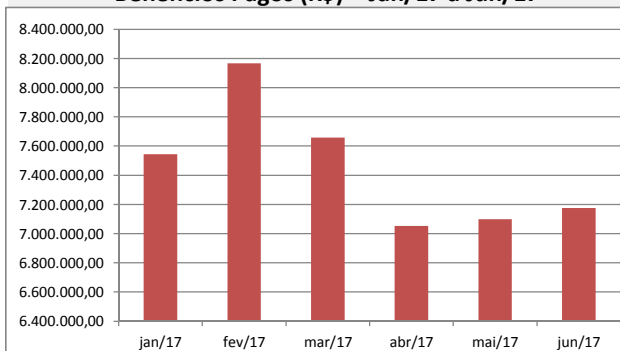

Quantidade de Assistidos por Tipo de Benefício

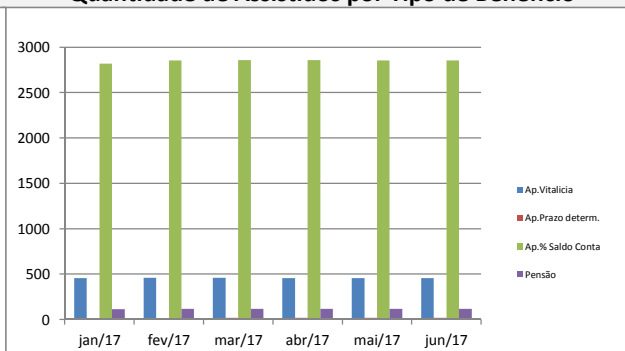

% Saque Mensal sobre Saldo de Conta Assistidos

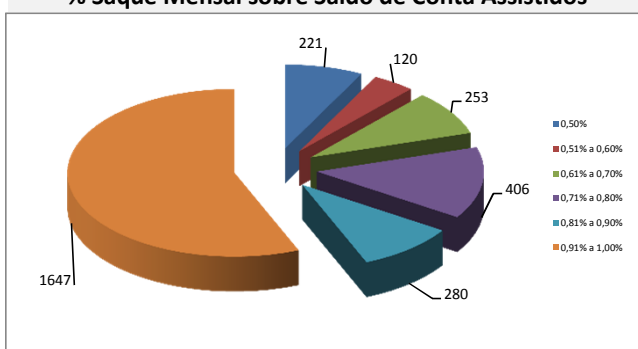

% por Tipo de Benefício

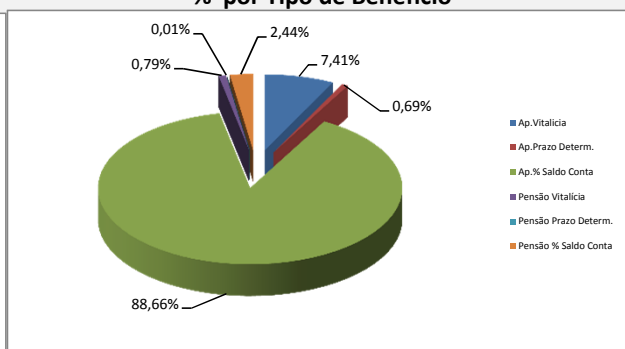

Contrib. Participante e Patrocinadora

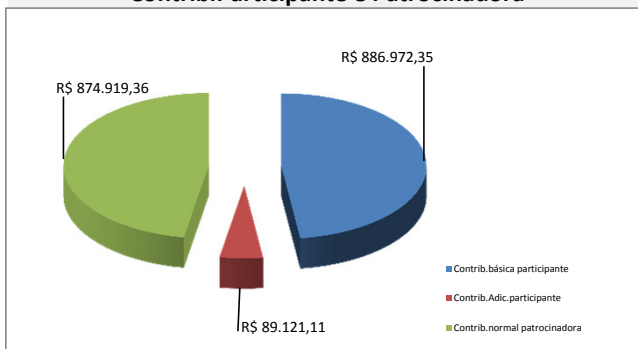

% Contrib. dos Participantes

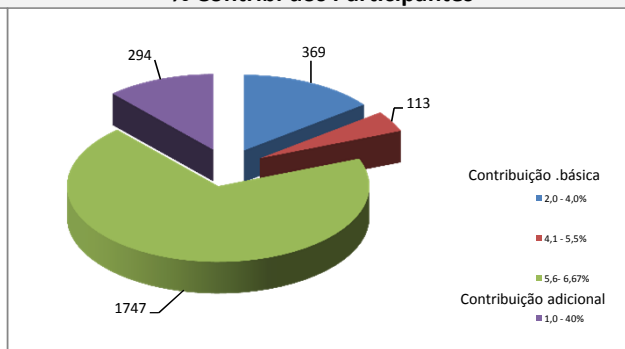

30/06/2017

Informações Gerais

AETQ (Administrador Estatutário Tecnicamente Qualificado)	Marcos Anderson Treitinger
Custodia e Controladoria	Itaú Unibanco
Consultoria de Risco dos Investimentos	Aditus
Auditor Independente	Exacto Auditoria S/S
Total dos Investimentos (R\$)	266.589.490,51

Comentário Mensal

Em junho não houve reunião do Comitê de Política Monetária do Banco Central do Brasil – COPOM e a taxa de juros básicos da Economia, taxa Selic, permanece 10,25% ao ano. O mês teve 21 dias úteis e com isso a variação da taxa de juros básico da economia (Selic), em junho, foi de 0,81%. O IMA-B, índice de referência para as aplicações em títulos públicos lastreados em Notas do Tesouro Nacional, “série b” - NTN-b - registrou variação negativa de -0,16. O IRF-m, índice de referência para as aplicações em títulos públicos pré-fixados lastreados em Letras do Tesouro Nacional (LTN) e em Notas do Tesouro Nacional, “série f” (NTN-f) teve variação positiva de 1,35%. O Ibovespa fechou em leve alta de 0,30% e o dólar se valorizou 1,99% sobre o real. O INPC apontou deflação de -0,30% em junho, já o IPCA, índice de inflação oficial utilizado pelo Governo, também deflacionou -0,23.

Histórico de Rentabilidade do Plano

Ano	Jan	Fev	Mar	Abr	Mai	Jun	Jul	Ago	Set	Out	Nov	Dez	Ano
2010	0,52%	0,82%	1,08%	0,56%	0,25%	0,80%	0,92%	0,85%	1,29%	0,87%	0,92%	1,12%	10,47%
2011	0,98%	1,03%	1,05%	1,25%	0,95%	0,78%	0,82%	0,88%	0,94%	1,18%	0,94%	1,18%	12,66%
2012	1,22%	0,95%	0,91%	0,89%	0,72%	0,89%	1,11%	1,09%	0,85%	1,65%	1,35%	1,85%	14,34%
2013	0,61%	0,06%	-0,46%	1,23%	-0,66%	-1,91%	0,92%	-0,29%	1,37%	1,69%	0,16%	2,52%	5,28%
2014	-0,68%	0,92%	1,82%	1,35%	0,91%	1,01%	0,73%	0,99%	0,51%	1,26%	1,21%	0,88%	11,44%
2015	1,04%	1,26%	1,48%	1,31%	0,96%	1,11%	1,19%	0,64%	1,29%	1,64%	1,60%	1,40%	16,00%
2016	1,37%	1,35%	1,21%	1,05%	0,96%	1,25%	1,07%	0,98%	0,76%	0,81%	0,45%	0,81%	12,76%
2017	1,10%	0,85%	0,81%	0,52%	0,53%	0,54%							4,43%

Rentabilidade do Plano

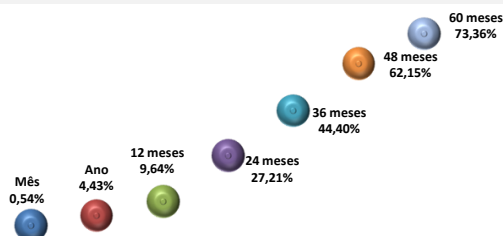

Composição da Carteira

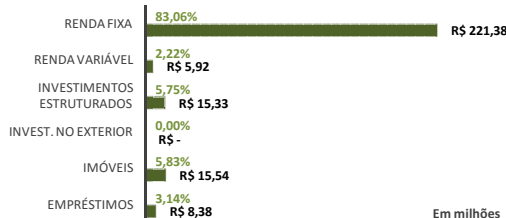

Rentabilidade do Plano X Indicadores

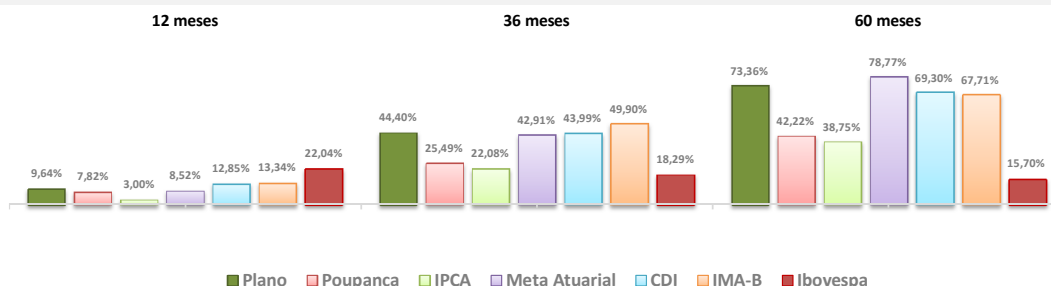

Composição do Segmento de Renda Fixa

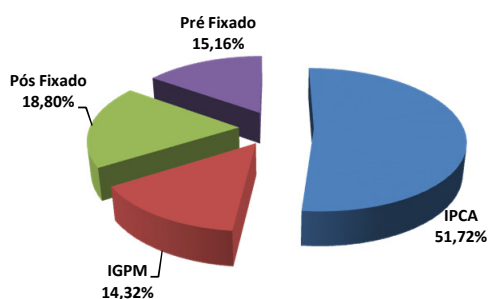

Composição do Segmento de Renda Variável

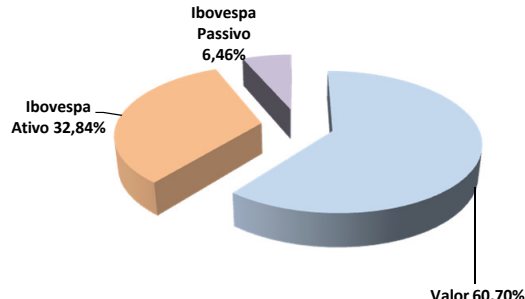

* Os investimentos não contam com qualquer garantia da Fundação Codecs de Seguridade Social - FUSESC, das empresas patrocinadoras, dos gestores, de qualquer mecanismo de seguro ou, ainda, do Fundo Garantidor de Créditos (FGC).
* Este boletim tem caráter meramente informativo, não podendo ser distribuído, reproduzido ou copiado sem a expressa concordância da Fundação Codecs de Seguridade Social FUSESC. Apesar de zelar pela exatidão dos dados, a FUSESC não se responsabiliza pela total precisão das informações que poderão, eventualmente, estar incompletas, resumidas ou sofrer alterações a qualquer momento.

Para a avaliação da rentabilidade é recomendável a análise de longo prazo.
* A rentabilidade acima é aplicável exclusivamente aos participantes e assistidos do Plano de Benefícios em percentual de saldo de conta.
* É recomendável a leitura cuidadosa do Regulamento do Plano de Benefícios e da Política de Investimentos.
* A rentabilidade obtida no passado não representa garantia de rentabilidade futura.
* A rentabilidade e o saldo de conta podem ser influenciados pela opção tributária, pela conversão em benefício ou ainda pela opção por um dos institutos da Lei Complementar nº 109/01.

30/06/2017

Informações Gerais

ARPB	Aroldo Benjamin Ouriques Filho	Tx Adm. (Participantes e Patroc.)	0,33% sobre o salário de participação
Atuário Responsável	Mirador Assessoria Atuarial Ltda	Tx Adm (Assistidos % e prazo certo)	1% sobre o benefício
Tipo de Plano	Contribuição Variável (CV)	Tx Adm (Assistido Vitalício)	1% sobre o benefício
Meta Atuarial	INPC + 5% ao ano	Tx de Benefício de Risco	1,82% sobre o benefício

Comentário Mensal

No mês de Junho/17:

Concedido: 06 aposentadoria % saldo de conta.

Indicadores do Plano Multifuturo II - Junho/2017

Patrimônio do Plano	Superávit do Plano	Pagamento de Benefícios	Participantes	Aposentados	Pensionistas	Total
R\$ 264.669.442,10	R\$ 10.029.356,94	R\$ 1.315.395,26	245	193	9	447

Benefícios Pagos (R\$) - Jan/17 a Junh/17

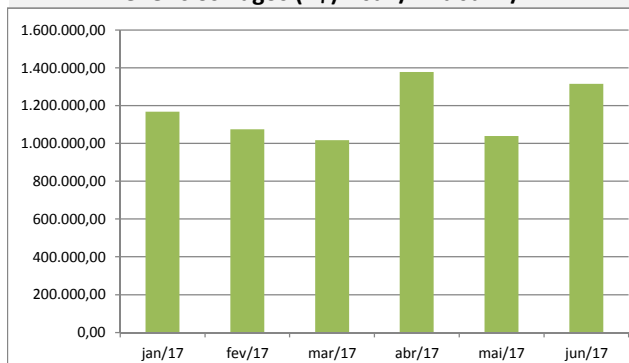

Quantidade de Assistidos por Tipo de Benefício

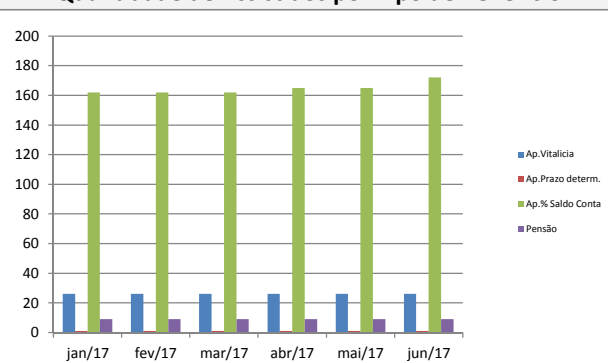

% Saque Mensal sobre Saldo de Conta Assistidos

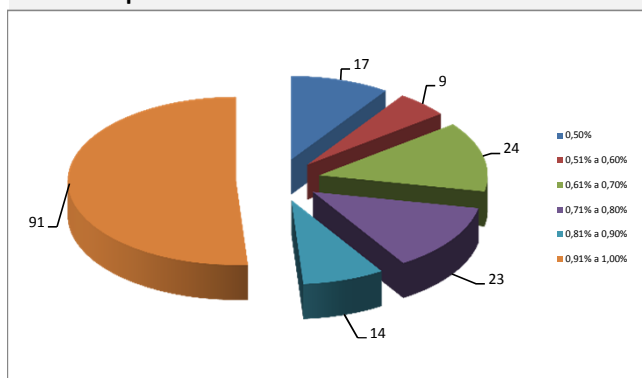

% por Tipo de Benefício

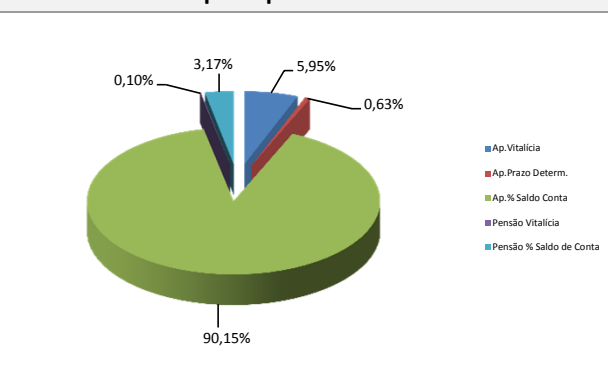

Contrib. Participante e Patrocinadora

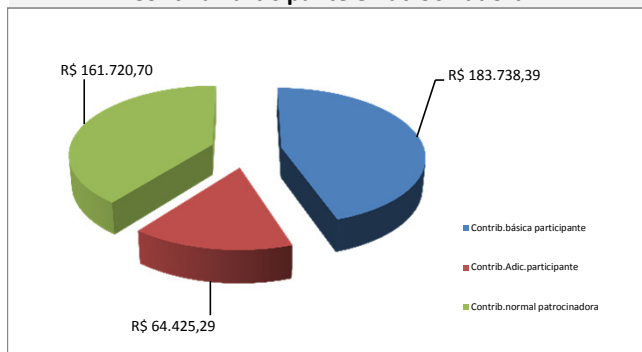

% Contrib. dos Participantes

