

notícias da

ENVELOPAMENTO FECHADO.  
PODE SER ABERTO PELA ECT.

# FuseSC

 **FUSESC** | FUNDAÇÃO CODESC  
DE SEGURIDADE SOCIAL  
*Sempre trabalhando por você*

OUT 2017 # 182

 /fuseSC

## Pensar e planejar o futuro

Em novembro os participantes e assistidos têm a oportunidade de alterar o percentual de contribuição e de benefício.



Recadastramento obrigatório de Assistidos e Pensionistas –  
atenção ao prazo para evitar a suspensão de benefício - p. 03



Enquanto a longevidade aumenta e o cenário econômico apresenta instabilidade, o melhor é sempre analisar o contexto e planejar.

# O seu futuro depende das suas atitudes hoje

O momento é de reflexão. Os participantes e assistidos tem, durante o mês de novembro, a importante tarefa de analisar seus percentuais de contribuição e de retirada de benefício - respectivamente. Enquanto a longevidade aumenta e o cenário econômico apresenta instabilidade, o melhor é sempre analisar o contexto e planejar.

Quem está aposentado deve levar em consideração que quanto maior o percentual de retirada, mais rapidamente a reserva pode se esgotar. Já quem está na ativa deve ter em mente que a patrocinadora acompanha a sua contribuição em até 7% sobre o salário de participação, ou seja, contribuir com menos do que este percentual é perder o excelente benefício da contrapartida oferecido pela empresa em que trabalha, deixando também de ter uma renda maior no futuro.

Ainda que não seja possível adaptar os percentuais ao ideal planejado neste momento, é importante traçar um plano e ir revendo o percentual, a cada ano, ficando de olho na economia, longevidade, aumento da família e preparo para situações emergenciais que possam vir a acontecer.

Para isto, acompanhe as notícias da Fusesc, que trazem tanto a expectativa de rentabilidade quanto as lâminas com informações atualizadas de cada plano, mensalmente. No site da Entidade, você também encontra artigos sobre finanças e outros assuntos interessantes que podem ajudar a realizar seu planejamento, seja ele de assuntos do dia a dia ou até de uma viagem, por exemplo. Além disso, no site do programa de educação financeira e previdenciária da Fundação, o portal A Escolha Certa, são publicadas notícias, vídeos, concursos, planilhas e ferramentas que ajudam na busca por uma vida com saúde financeira.

Aproveite todas essas ferramentas de consulta e conhecimento para planejar o que você deseja!

Tenham uma ótima leitura!

A Diretoria Executiva

[www.fusesc.com.br](http://www.fusesc.com.br)

0800 48 3000

[central@fusesc.com.br](mailto:central@fusesc.com.br)

# Recadastramento obrigatório de Assistidos e Pensionistas

## atenção ao prazo para evitar a suspensão de benefício

Conforme vem sendo divulgado nos meios de comunicação da Entidade, está sendo realizado desde julho o Recadastramento obrigatório de Assistidos e Pensionistas. O recadastramento é uma importante proteção aos Planos de Benefícios, pois evita fraudes e garante a segurança das informações para realizar a gestão. Por sua importância, é uma exigência legal, pois com base nos dados cadastrais a Fusesc presta informações à Receita Federal do Brasil e à Superintendência Nacional de Previdência Complementar (Previc).



A ação está sendo feita por etapas e tem sido muito bem sucedida. A Carta Explicativa e a Ficha de Atualização Cadastral – Fusesc já foram encaminhadas para os quatro primeiros grupos conforme o cronograma abaixo. O retorno da documentação dos dois primeiros grupos, até o momento, foi de 90%. Os 10% que ainda não encaminharam a documentação tiveram retenção do benefício, até regularizarem a sua situação cadastral.

**Todos devem, obrigatoriamente, fazer o Recadastramento. Confira o prazo de seu grupo:**

Data de início	Modalidade	Retorno	Prazo Final	Enviados
05/07/2017	Pensionistas na forma de benefício em Renda Vitalícia, Planos MFI, MFII e Plano I.	10/08/2017	10/09/2017	
10/08/2017	Aposentados na forma de benefício em Renda Vitalícia Plano I.	14/09/2017	14/10/2017	
14/09/2017	Aposentados na forma de benefício em Renda Vitalícia Plano I.	18/10/2017	18/11/2017	
18/10/2017	Aposentados na forma de benefício em Renda Vitalícia, Planos MFI e MFII.	23/11/2017	23/12/2017	
23/11/2017	Aposentados e Pensionistas na forma de benefício em Renda % Saldo de Conta, Plano MFII.	26/12/2017	26/01/2018	
15/01/2017	Aposentados e Pensionistas na forma de benefício em Renda % Saldo de Conta, Plano I.	28/02/2018	28/03/2018	
05/03/2018	Aposentados e Pensionistas na forma de benefício em Renda % Saldo de Conta, Plano MFI.	06/04/2018	06/05/2018	

Lembramos que a Ficha já está preenchida com os dados constantes no cadastro da Fundação. Os dados devem ser conferidos e, em caso de alteração, é necessário encaminhar também a cópia autenticada dos documentos comprobatórios.

**Com ou sem alteração de dados, obrigatoriamente a Ficha deve ser assinada, reconhecida em cartório por “AUTENTICIDADE” e enviada à Fusesc pelos Correios, onde deverá ser utilizado o envelope de porte pago – que não gera custos. Se preferir, a Ficha de Atualização Cadastral – Fusesc pode ser entregue pessoalmente na Entidade, na Central de**

Atendimento. Desta forma, não haverá a necessidade do reconhecimento de firma, basta apresentar documento de identificação.

**O não recebimento do formulário assinado pode ocasionar a suspensão do benefício até que a situação seja regularizada:**

Dias de atraso	Percentual de suspensão do benefício
até 30 dias	30%
de 31 até 60 dias	60%
de 61 até 90 dias	90%
a partir de 91 dias	100%



**Em caso de dúvidas, a equipe técnica da Área de Comunicação e Relacionamento está sempre pronta para ajudar, basta ligar na Central de Atendimento pelo telefone 0800 48 3000 ou e-mail [central@fusesc.com.br](mailto:central@fusesc.com.br).**



# Alteração do percentual de contribuição e de benefício

**D**e 1º a 30 de novembro os participantes tem a oportunidade de alterar o percentual de contribuição ao plano e os assistidos, que recebem na forma de percentual do saldo de conta, podem alterar o percentual de retirada do benefício.

O período é ideal para reflexão. É preciso ter em mente que a revisão precisa levar em conta: a longevidade – que está cada vez maior, a situação financeira familiar, o acompanhamento do retorno dos investimentos do plano e as possíveis oscilações do mercado financeiro. Assim, a decisão de alterar ou manter o percentual será tomada com mais tranquilidade.

O novo percentual solicitado entrará em vigor a partir de janeiro de 2018.  
Caso você não queira alterar, o percentual atual será mantido para o exercício 2018.

## Os participantes na ativa devem levar alguns fatores em consideração:

- ▶ **A empresa patrocinadora acompanha a sua contribuição em até 7% sobre o salário de participação.** Exemplificando: você contribui com 7% e a patrocinadora ainda lhe dá mais 7%, portanto, na prática, você está ganhando dinheiro da empresa para garantir a sua aposentadoria complementar! Que outro investimento no mercado oferece isso? Nenhum! Se ainda não está em 7%, fica fácil perceber que aumentar a contribuição é sempre um excelente negócio.
- ▶ **Quanto maior a contribuição para o plano maior será o benefício recebido.** Com a evolução na carreira, realizar a contribuição adicional, acima dos 7%, possibilitará que você se aposente com um benefício próximo aos últimos salários da ativa, evitando uma queda brusca em seu padrão de vida.
- ▶ **Existe a grande vantagem da dedução da base de cálculo do Imposto de Renda até 12%,** que incide tanto sobre as contribuições mensais quanto as adicionais (na declaração no modelo completo).
- ▶ **A qualquer momento é possível realizar aportes para aumentar a sua reserva.** Um abono, o 13º salário, um recurso extra que você tenha a receber, tudo isso ajuda a compor a sua reserva previdenciária futura.



## Para alterar existem três canais:



**Internet** - A alteração de percentual pode ser feita no [www.fusesc.com.br](http://www.fusesc.com.br), até o dia 30/11, em três passos:

- 1 - Acesse a área de Autoatendimento, com o seu CPF e senha. Caso ainda não possua uma senha cadastrada, basta clicar em Como Cadastrar e gerar uma senha.
- 2 - Após fazer o acesso, clique no botão Alteração. Os participantes devem selecionar Alteração de Percentual de Contribuição. Os assistidos devem selecionar Alteração de Percentual de Benefício.
- 3 - Leia as instruções iniciais na tela e escolha o percentual desejado. Clique no botão Confirmar.



**Telefone** - Ligue até 30/11 para a Central de Atendimento da Fusesc no telefone 0800 48 3000 e informe o percentual de alteração desejado, os atendentes realizarão o procedimento diretamente no sistema.



**Presencialmente** - Ir até a Central de Atendimento na sede da Fundação, até 30/11, e informar o percentual de alteração desejado, os atendentes orientarão a realizar o procedimento.

**Em caso de dúvidas, ligue para a Central de Atendimento da Fusesc no 0800 48 3000, a ligação é gratuita.**

## Os assistidos devem lembrar que:

► **O percentual de recebimento do benefício a ser escolhido é entre 0,5% a 1% ao mês.**

► **É importante acompanhar o histórico de rentabilidade do plano** (os dados estão disponíveis no site da Fusesc) e as oscilações do mercado financeiro, que impactam diretamente na rentabilidade de forma positiva ou negativa.

► **O aumento da longevidade deve ser considerado**, as pessoas vivem mais que no passado e por isso podem precisar de recursos por mais tempo.

► **Cenário econômico em 2018:** a expectativa dos agentes econômicos para os mercados financeiros é de que haja continuidade na queda dos juros básicos da economia (SELIC) e que a inflação se acomode, podendo haver um aumento da oscilação de mercado, como tradicionalmente ocorre em anos eleitorais.

A perspectiva é encerrar 2018 com uma taxa básica de juros próxima de 7 % a.a. ou 0,57% a.m., cuja inflação é projetada em torno de 4 % a.a.

A Política de Investimentos da Fusesc busca preservar da melhor forma a rentabilidade dos Planos de Benefícios, sempre avaliando as opções de investimentos para aproveitar as boas oportunidades de aplicações e agregar rendimentos positivos à cota mensal dos Planos. Porém, como os fatores econômicos citados acima impactam nos investimentos de forma geral, ressaltamos a importância de avaliar o cenário para mensurar as suas retiradas mensais de benefício para o próximo exercício.

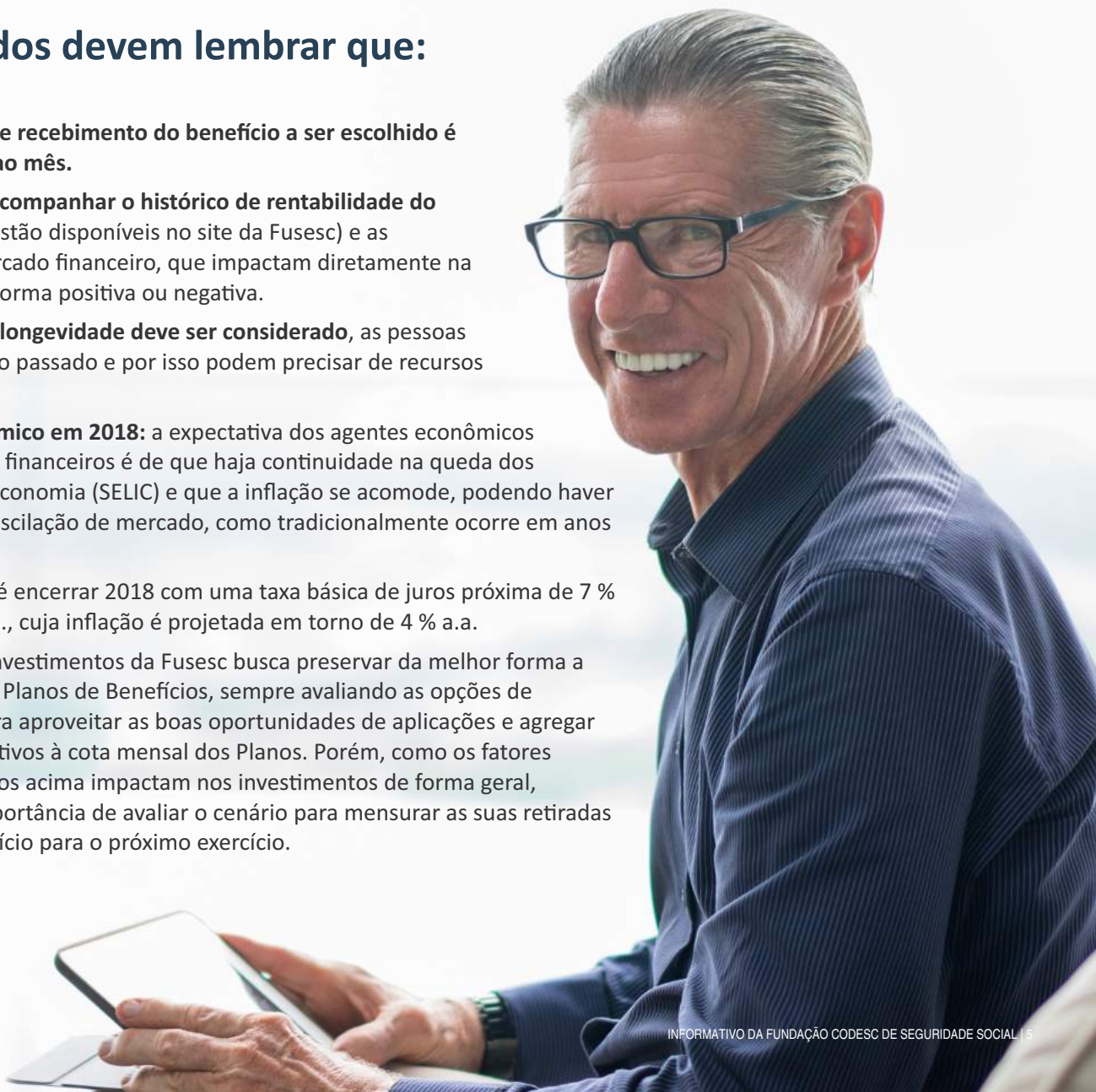





# Mudança de hábitos

## tenha uma relação saudável com o dinheiro

A falta de autoconhecimento, propósitos e objetivos claros de vida são os alguns dos elementos que podem contribuir para o crescimento do consumismo, fazendo com que a pessoa gaste mais e acabe perdendo o controle das contas. Com um ritmo de vida cada vez mais rápido, o imediatismo toma conta e acaba virando o principal obstáculo para uma vida financeira saudável.

Tantos anos construindo hábitos não saudáveis financeiramente podem acabar desanimando uma mudança, mas assim como tudo na vida, é preciso paciência e trabalho duro para mudar os hábitos. Uma das primeiras ações é a reavaliação do padrão de vida, é preciso pensar e pesar o que é mais importante. Muitas vezes entramos, em uma rotina automática onde parece

ser necessário trocar de carro todos os anos, comprar o último modelo de smartphone ou renovar as peças de roupa a cada estação.

Ao fazer a análise da sua realidade, você pode perceber que a sua vida não está tomando o rumo que gostaria, não se culpe por isso. Apenas pare, pense e aceite a responsabilidade de mudar qual rumo sua vida deve tomar daqui para a frente.

A partir deste ponto entra algo importante: sonhar. Os sonhos podem mudar com o passar de anos, aumento ou divisão da família, entre outros motivos. Mas, são eles que nos movem, fazendo com que o consumo imediatista perca a sua força. Uma boa estratégia é estabelecer três sonhos (de curto, médio e longo prazo) e ver o quanto precisa poupar mensalmente para realizar cada um deles.

Para conseguir realizar o que deseja, experimente ferramentas até encontrar a que se adapta melhor às suas necessidades. No site do nosso programa A Escolha Certa - [www.aescolhacerta.com.br](http://www.aescolhacerta.com.br) - estão disponíveis planilhas e links para aplicativos que podem auxiliar no planejamento. Além disso, repense sempre, seja a compra realizada automaticamente, os serviços que paga e não utiliza, o hábito de almoçar em certo restaurante todos os dias, e até mesmo coisas mais significativas, como a necessidade de continuar tendo um veículo.



**INFORMATIVO DA FUNDAÇÃO  
CODESC DE SEGURIDADE SOCIAL**

Entidade associada à Abrapp, Sindapp, ICSS e ASCPrev.  
Patrocinadoras: Banco do Brasil, Badesco, Bescor, Codesc,  
Fusesc e Caixa de Assistência SIM.

**CONTATO**

Rua Dom Jaime Câmara, 217  
CEP 88015-120 - Florianópolis - SC  
Fone: (48) 3251-9333  
Central de atendimento:  
0800 48 3000 (ligação gratuita)  
[www.fusesc.com.br](http://www.fusesc.com.br)  
[central@fusesc.com.br](mailto:central@fusesc.com.br)  
[www.facebook.com/fusesc](https://www.facebook.com/fusesc)

**CONSELHO DELIBERATIVO****Efetivos**

Carlos Eduardo Pitz - Presidente  
Rafael Lanznaster  
Evelise de Andrade Meyer Sandri  
Jesuvaldo de Araujo  
Odinir Bonissoni  
José Carlos da Silva

**Suplentes**

Kleberon Luiz Isensee  
Anderson dos Santos  
Romeu Afonso de Barros Schutz  
Romildo Neuenfeld  
Luciana Carlos Geroleti

**DIRETORIA EXECUTIVA**

José Manoel de Oliveira - Diretor Superintendente  
Marcos Anderson Treitinger - Diretor Financeiro  
Aroldo Benjamin Ouriques Filho - Diretor Administrativo  
e de Seguridade

**CONSELHO FISCAL****Titulares**

Francisco Carlos de Oliveira - Presidente  
Sérgio Aristides Slongo  
Pedro Bramont  
José João Tavares

**Suplentes**

Roberto Dias Junior  
João Alcides Calliari Filho  
Fernanda de Figueiroa Freitas Neves  
Dalcinei Martins

**Expediente**

Coordenação na Fusesc: Carolina Pereira Simões  
Produção: Frente Comunicação  
Jornalista responsável: Simone Rabuske (SC-00908 JP)  
Tiragem: 6.800 exemplares

# Reajuste das aposentadorias e pensões vitalícias

**E**m setembro de 2017 as aposentadorias e pensões vitalícias pagas pela Fusesc nos Planos de Benefícios I, Multifuturo I e Multifuturo II foram reajustadas pela variação do Índice Nacional de Preços ao Consumidor – INPC, do IBGE, apurada no período de setembro/2016 a agosto/2017, com sua aplicação de acordo com a data de início do benefício. Confira:

Data de início do benefício	Reajuste (%)
setembro/16	1,73%
outubro/16	1,65%
novembro/16	1,48%
dezembro/16	1,41%
janeiro/17	1,26%
fevereiro/17	0,84%
março/17	0,60%
abril/17	0,28%
maio/17	0,20%
junho/17	-0,16%
julho/17	0,14%
agosto/17	-0,03%

## 38º Congresso Brasileiro dos Fundos de Pensão

Diretores e conselheiros da Fusesc participaram da 38ª edição do Congresso Brasileiro dos Fundos de Pensão, promovida pela Associação Brasileira das Entidades Fechadas de Previdência Complementar (Abrapp), entre 04 e 06 de outubro, em São Paulo/SP, no Transamérica Expo Center. O evento trouxe como tema “Uma Nova Realidade: Previdência Complementar para Todos”

A Fusesc foi representada no congresso por José Manoel de Oliveira, Diretor Superintendente da Fusesc e Presidente da ASCPrev (Associação Catarinense das Entidades Fechadas de Previdência Complementar), Francisco Carlos de Oliveira - Presidente do Conselho Fiscal, José Carlos da Silva e Odinir Bonissoni membros do Conselho Deliberativo, Marcos Anderson Treitinger - Diretor Financeiro, Ernesto Montibeller Filho - Gerente de Investimentos, José Luiz Dias - Gerente de Seguridade e João Carlos Silveira dos Santos - Gerente de Contabilidade.





## Fique por dentro das ações do Programa A Escolha Certa

**D**esenvolvido pelas entidades que fazem parte da ASCPrev, entre elas a Fusesc, o Programa de Educação Financeira e Previdenciária, A Escolha Certa difunde os conceitos da previdência complementar, promove a educação e a conscientização financeira e estimula a poupança de longo prazo. O projeto, que antes seria desenvolvido individualmente por cada entidade, passou a ser integrado, possibilitando maior amplitude na troca de experiências e um custo mais baixo para as entidades envolvidas. A criação também atende a Recomendação nº 1/2008, do Conselho de Gestão Previdenciária Complementar (CGPC).

O conteúdo do programa inclui um Portal - [www.aescolhacerta.com.br](http://www.aescolhacerta.com.br), página no Facebook, aulas, vídeos, concursos, simuladores e ações de educação financeira e previdenciária.

**Dia das Crianças** - Entre setembro e outubro o programa promoveu o concurso cultural "Poupar: Papo de família". Todas as crianças interessadas, de 5 a 10 anos, deveriam enviar um vídeo, por intermédio de um adulto maior de 18 anos participante, assistido ou não participante, vinculados as entidades que fazem parte do Programa.

Primeiro os pais deveriam conversar com os seus filhos sobre porque é importante poupar. Depois, as crianças deveriam explicar em suas próprias palavras o que significa poupar em um vídeo de 30 segundos.

Todas as crianças participantes receberão um brinde personalizado. Foi selecionado um participante por entidade que receberá um jogo da mesada para estimular a educação financeira infantil, o critério de avaliação foi criatividade, temática e mensagem. Os vencedores serão divulgados em breve.



30/09/2017

**Informações Gerais**

AETQ (Administrador Estatutário Tecnicamente Qualificado)	Marcos Anderson Treitinger
Custodia e Controladoria	Itaú Unibanco
Consultoria de Risco dos Investimentos	Aditus
Auditor Independente	Exacto Auditoria S/S
Total dos Investimentos (R\$)	681.743.169,98

**Comentário Mensal**

No mês não houve reunião do Comitê de Política Monetária do Banco Central do Brasil – COPOM e a taxa de juros básicos da Economia, taxa Selic, permaneceu em 8,25% ao ano. A próxima reunião ocorrerá em 25/10. O mês teve 20 dias úteis e com isso a variação da taxa de juros básico da economia (Selic), em setembro, foi de 0,64%. O IMA-B, índice de referência para as aplicações em títulos públicos lastreados em Notas do Tesouro Nacional, “série b” - NTN-b - registrou variação de 1,81%. O IRF-m, índice de referência para as aplicações em títulos públicos pré-fixados ficou positiva em 1,48%. O Ibovespa fechou em alta de 4,88% e o dólar se valorizou 0,66% frente ao real. O INPC registrou queda de -0,02% em setembro, já o IPCA, índice de inflação oficial utilizado pelo Governo, subiu 0,16%.

**Histórico de Rentabilidade do Plano**

Ano	Jan	Fev	Mar	Abr	Mai	Jun	Jul	Ago	Set	Out	Nov	Dez	Ano
2010	0,51%	0,84%	1,11%	0,55%	0,18%	0,82%	0,92%	0,87%	1,31%	0,90%	0,96%	1,14%	10,59%
2011	1,01%	1,05%	1,06%	1,27%	0,94%	0,75%	0,76%	0,84%	0,92%	1,18%	0,92%	1,28%	12,66%
2012	1,27%	0,97%	0,90%	0,85%	0,66%	0,73%	1,03%	1,10%	0,84%	1,65%	1,42%	1,66%	13,89%
2013	0,78%	0,34%	0,00%	1,04%	0,20%	-0,71%	0,88%	0,04%	1,14%	1,40%	1,05%	2,83%	9,32%
2014	0,05%	0,87%	1,53%	1,26%	0,88%	0,87%	0,70%	0,91%	0,54%	1,34%	1,24%	0,95%	11,71%
2015	1,02%	1,33%	1,54%	1,35%	0,88%	1,12%	1,13%	0,60%	1,38%	1,73%	1,75%	1,42%	16,38%
2016	1,35%	1,37%	1,22%	0,98%	0,92%	1,25%	1,04%	0,90%	0,61%	0,70%	0,29%	0,64%	11,86%
2017	1,06%	0,79%	0,69%	0,43%	0,42%	0,41%	0,98%	0,83%	0,71%				6,50%

**Rentabilidade do Plano**

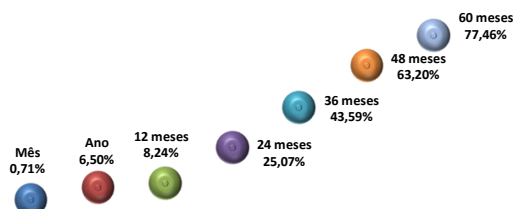

**Composição da Carteira**

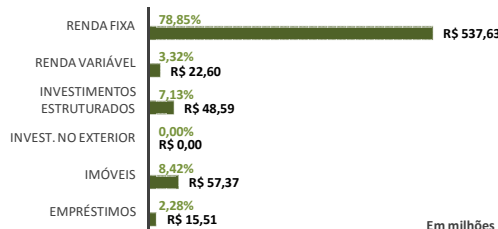

**Rentabilidade do Plano X Indicadores**

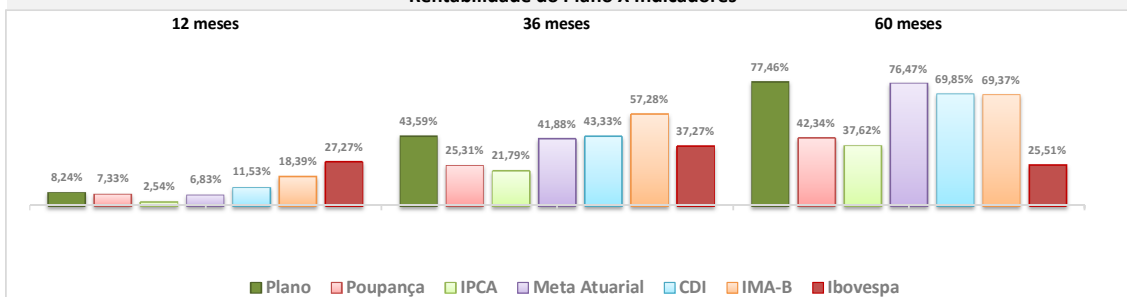

**Composição do Segmento de Renda Fixa**

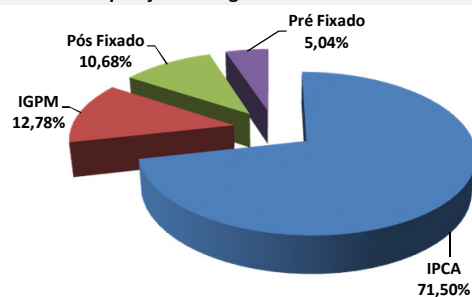

**Composição do Segmento de Renda Variável**

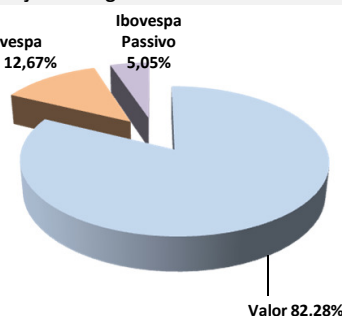

\*Os investimentos não contam com qualquer garantia da Fundação Codesc de Seguridade Social - FUSESC, das empresas patrocinadoras, dos gestores, de qualquer mecanismo de seguro ou, ainda, do Fundo Garantidor de Créditos (FGC).  
\* Este boletim tem caráter meramente informativo, não podendo ser distribuído, reproduzido ou copiado sem a expressa concordância da Fundação Codesc de Seguridade Social FUSESC. Apesar de relatar a exatidão dos dados, a FUSESC não se responsabiliza pela total precisão das informações que poderão, eventualmente, estar incompletas, resumidas ou sofrer alterações a qualquer momento.

Para a avaliação da rentabilidade é recomendável a análise de longo prazo.  
\*A rentabilidade acima é aplicável exclusivamente aos participantes e assistidos do Plano de Benefícios em percentual de saldo de conta.  
\*É recomendável a leitura cuidadosa do Regulamento do Plano de Benefícios e da Política de Investimentos.  
\*A rentabilidade obtida no passado não representa garantia de rentabilidade futura.  
\*A rentabilidade e o saldo de conta podem ser influenciados pela opção tributária, pela conversão em benefício ou ainda pela opção por um dos institutos da Lei Complementar nº 109/01.

30/09/2017

**Informações Gerais**

ARPB	Aroldo Benjamin Ouriques Filho	Tx Adm. (Participantes)	5% sobre a contribuição
Atuário Responsável	Mirador Assessoria Atuarial Ltda	Tx Adm (Assistidos % saldo conta)	1% sobre o benefício
Tipo de Plano	Contribuição Variável (CV)	Tx Adm (Assistido Vitalício)	0,5% sobre o benefício
Meta Atuarial	INPC + 5% ao ano		

**Comentário Mensal**

No mês de Setembro/17 :

Concedido 01 reabertura de pensão por morte.

Faleceram : 02 aposentados por invalidez, 01 aposentado % saldo de conta, 01 aposentado por idade e 01 pensionista.

**Indicadores do Plano de Benefícios I - Setembro/2017**

Patrimônio do Plano	Superávit do Plano	Pagamento de Benefícios	Participantes	Aposentados	Pensionistas	Total
R\$ 672.017.405,05	R\$ 56.799.020,36	R\$ 4.736.974,00	3	967	431	1401

**Benefícios Pagos (R\$) - Abr/17 a Set/17**

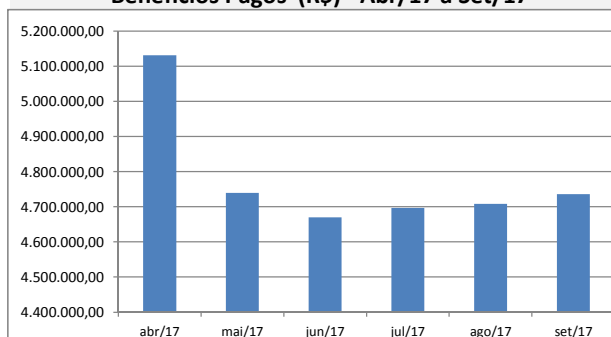

**Quantidade de Assistidos por Tipo de Benefício**

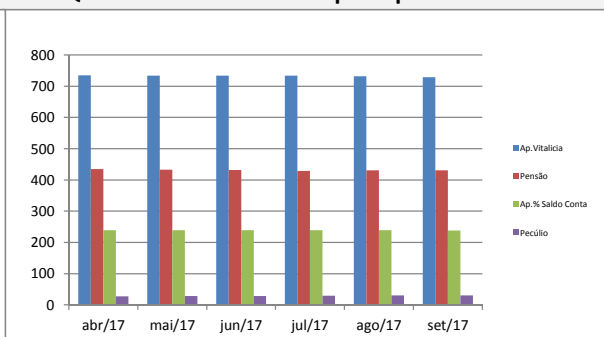

**% Saque Mensal sobre Saldo de Conta Assistidos**

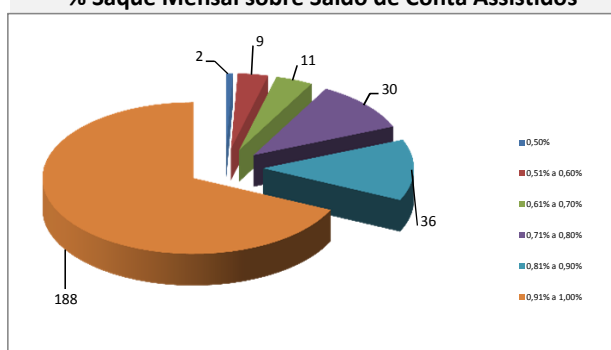

**% por Tipo de Benefício**

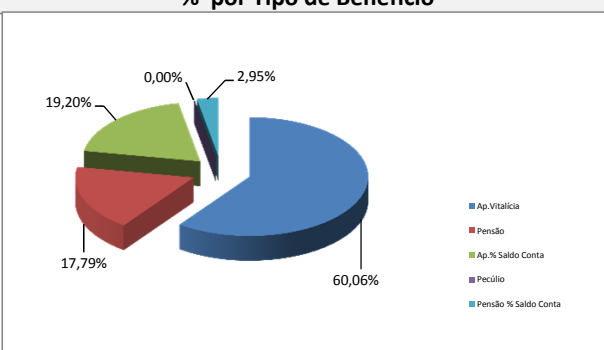

**Contrib. Participante e Patrocinadora**

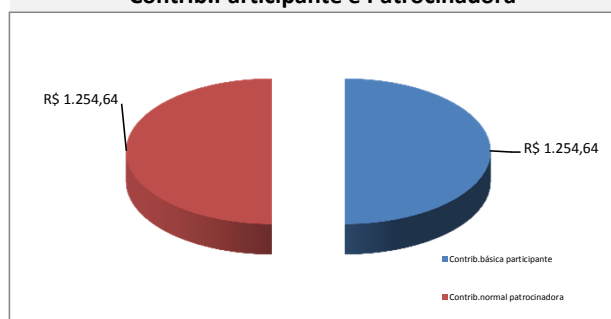

**% Contrib. dos Participantes**

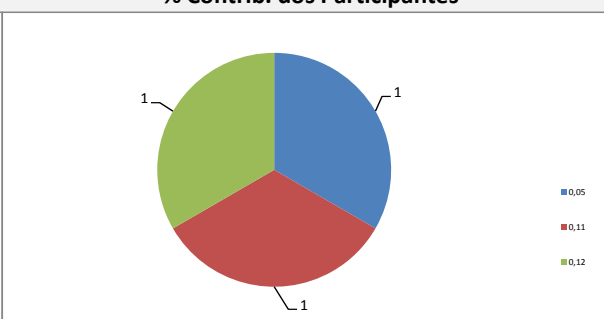



30/09/2017

**Informações Gerais**

AETQ (Administrador Estatutário Tecnicamente Qualificado) Marcos Anderson Treitinger  
Custódia e Controladoria Itaú Unibanco  
Consultoria de Risco dos Investimentos Aditus  
Auditor Independente Exacto Auditoria S/S  
Total dos Investimentos (R\$) 1.217.795.392,87

**Comentário Mensal**

No mês não houve reunião do Comitê de Política Monetária do Banco Central do Brasil – COPOM e a taxa de juros básicos da Economia, taxa Selic, permaneceu em 8,25% ao ano. A próxima reunião ocorrerá em 25/10. O mês teve 20 dias úteis e com isso a variação da taxa de juros básico da economia (Selic), em setembro, foi de 0,64%. O IMA-B, índice de referência para as aplicações em títulos públicos lastreados em Notas do Tesouro Nacional, “série b” - NTN-b - registrou variação de 1,81%. O IRF-m, índice de referência para as aplicações em títulos públicos pré-fixados ficou positiva em 1,48%. O Ibovespa fechou em alta de 4,88% e o dólar se valorizou 0,66% frente ao real. O INPC registrou queda de -0,02% em setembro, já o IPCA, índice de inflação oficial utilizado pelo Governo, subiu 0,16%.

**Histórico de Rentabilidade do Plano**

Ano	Jan	Fev	Mar	Abr	Mai	Jun	Jul	Ago	Set	Out	Nov	Dez	Ano
2010	0,52%	0,85%	1,11%	0,56%	0,20%	0,83%	0,92%	0,86%	1,31%	0,90%	0,98%	1,14%	10,66%
2011	1,02%	1,06%	1,07%	1,27%	0,95%	0,76%	0,77%	0,85%	0,92%	1,20%	0,93%	1,29%	12,78%
2012	1,26%	0,97%	0,90%	0,86%	0,59%	0,78%	1,09%	1,09%	0,83%	1,63%	1,41%	1,87%	14,11%
2013	0,61%	0,07%	-0,48%	1,21%	-0,51%	-1,82%	0,88%	-0,24%	1,37%	1,70%	0,37%	2,47%	5,71%
2014	-0,72%	0,92%	1,80%	1,32%	0,90%	1,01%	0,72%	1,00%	0,55%	1,31%	1,24%	0,91%	11,51%
2015	1,02%	1,25%	1,45%	1,29%	0,93%	1,10%	1,16%	0,63%	1,39%	1,74%	1,70%	1,41%	16,15%
2016	1,34%	1,34%	1,23%	1,01%	0,94%	1,25%	1,06%	0,95%	0,70%	0,76%	0,38%	0,75%	12,37%
2017	1,08%	0,83%	0,77%	0,49%	0,50%	0,51%	1,02%	0,84%	0,74%				6,98%

**Rentabilidade do Plano**

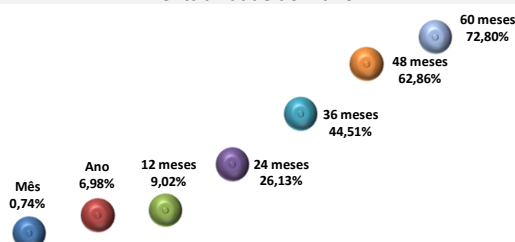

**Composição da Carteira**

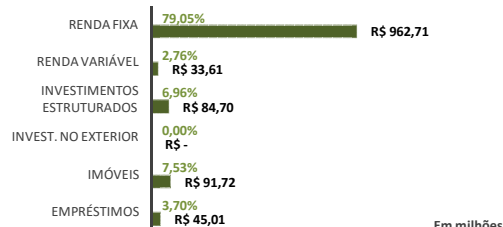

**Rentabilidade do Plano X Indicadores**

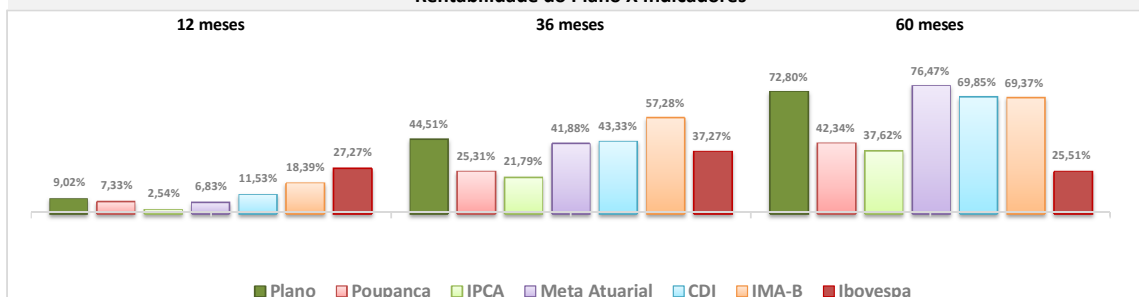

**Composição do Segmento de Renda Fixa**

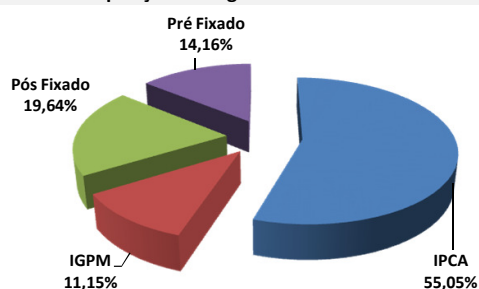

**Composição do Segmento de Renda Variável**

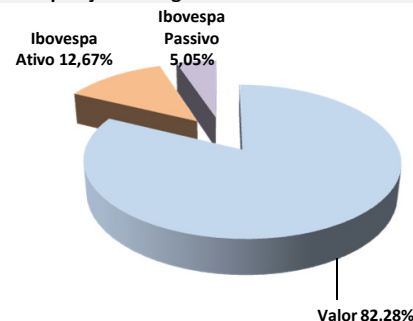

\*Os investimentos não contam com qualquer garantia da Fundação Codesc de Seguridade Social - FUSESC, das empresas Patrocinadoras, dos gestores, de qualquer mecanismo de seguro ou, ainda, do Fundo Garantidor de Créditos (FGC).  
\* Este boletim tem caráter meramente informativo, não podendo ser distribuído, reproduzido ou copiado sem a expressa concordância da Fundação Codesc de Seguridade Social FUSESC. Apesar de zelar pela exatidão dos dados, a FUSESC não se responsabiliza pela total precisão das informações que poderão, eventualmente, estar incompletas, resumidas ou sofrer alterações a qualquer momento.

Para a avaliação da rentabilidade é recomendável a análise de longo prazo.  
\*A rentabilidade acima é aplicável exclusivamente aos participantes e assistidos do Plano de Benefícios em percentual de saldo de conta.  
\*É recomendável a leitura cuidadosa do Regulamento do Plano de Benefícios e da Política de Investimentos.  
\*A rentabilidade obtida no passado não representa garantia de rentabilidade futura.  
\*A rentabilidade e o saldo de conta podem ser influenciados pela opção tributária, pela conversão em benefício ou ainda pela opção por um dos institutos da Lei Complementar nº 109/01.

30/09/2017

**Informações Gerais**

ARPB	Aroldo Benjamin Ouriques Filho	Tx Adm. (Participantes e Patroc.)	0,33% sobre o salário de participação
Atuário Responsável	Mirador Assessoria Atuarial Ltda	Tx Adm (Assistidos % e prazo certo)	1% sobre o benefício
Tipo de Plano	Contribuição Variável (CV)	Tx Adm (Assistido Vitalício)	1% sobre o benefício
Meta Atuarial	INPC + 5% ao ano	Tx de Benefício de Risco	0,40% sobre salário de participação

**Comentário Mensal**

No mês de Setembro/17 :

Concedidos: 01 pensão vitalícia por morte de assistido, 01 pensão vitalícia por morte de ativo e 01 pensão % saldo de conta .

Transformado em pagamento único 01 aposentadorias % saldo de conta.

Faleceram 03 aposentados % saldo de conta e 01 aposentado por invalidez.

**Indicadores do Plano Multifuturo I - Setembro/2017**

Patrimônio do Plano	Superávit do Plano	Pagamento de Benefícios	Participantes	Aposentados	Pensionistas	Total
R\$ 1.186.458.465,59	R\$ 46.240.960,17	R\$ 6.791.754,16	2.272	3.312	120	5.704

**Benefícios Pagos (R\$) - Abr/17 a Set/17**

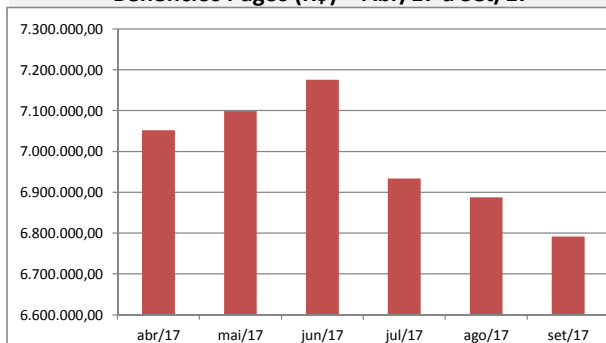

**Quantidade de Assistidos por Tipo de Benefício**

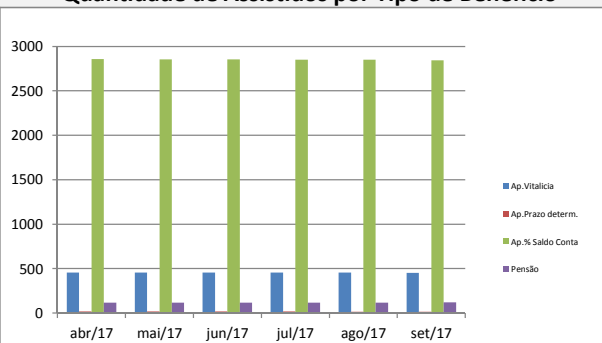

**% Saque Mensal sobre Saldo de Conta Assistidos**

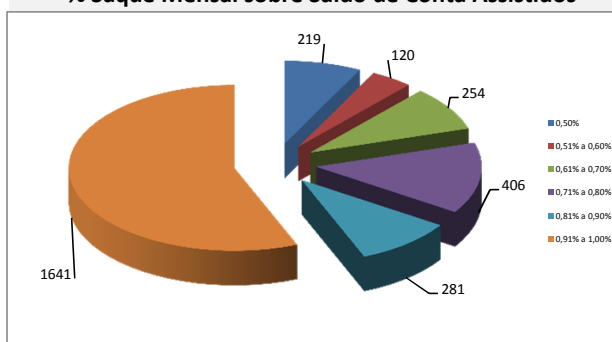

**% por Tipo de Benefício**

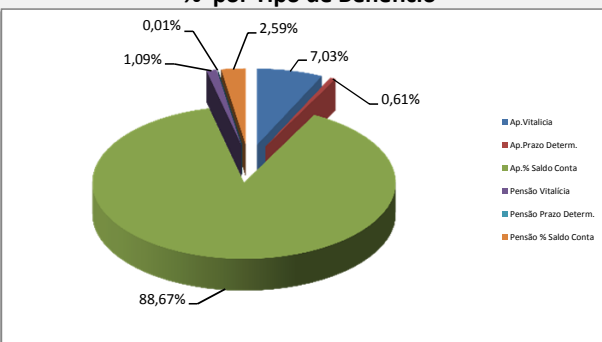

**Contrib.Participante e Patrocinadora**

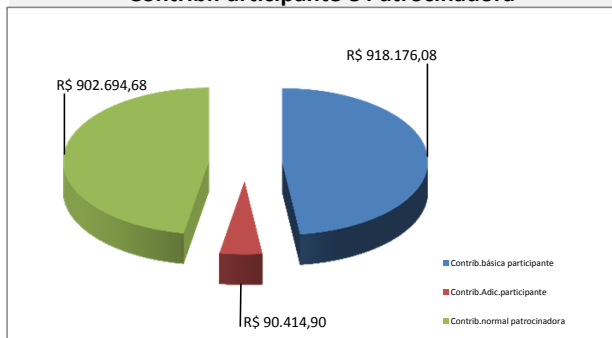

**% Contrib. dos Participantes**

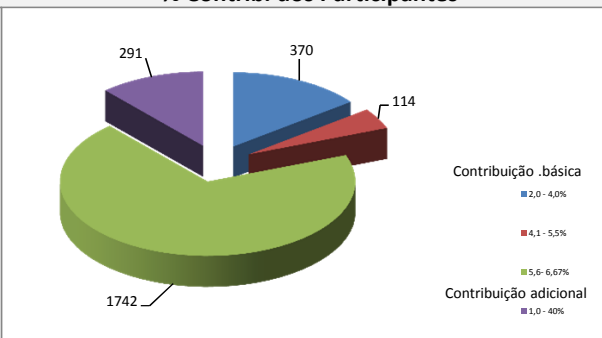



30/09/2017

**Informações Gerais**

AETQ (Administrador Estatutário Tecnicamente Qualificado)	Marcos Anderson Treitingner
Custodia e Controladoria	Itaú Unibanco
Consultoria de Risco dos Investimentos	Aditus
Auditor Independente	Exacto Auditoria S/S
Total dos Investimentos (R\$)	270.670.089,08

**Comentário Mensal**

No mês não houve reunião do Comitê de Política Monetária do Banco Central do Brasil – COPOM e a taxa de juros básicos da Economia, taxa Selic, permaneceu em 8,25% ao ano. A próxima reunião ocorrerá em 25/10. O mês teve 20 dias úteis e com isso a variação da taxa de juros básico da economia (Selic), em setembro, foi de 0,64%. O IMA-B, índice de referência para as aplicações em títulos públicos lastreados em Notas do Tesouro Nacional, “série b” - NTN-b - registrou variação de 1,81%. O IRF-m, índice de referência para as aplicações em títulos públicos pré-fixados ficou positiva em 1,48%. O Ibovespa fechou em alta de 4,88% e o dólar se valorizou 0,66% frente ao real. O INPC registrou queda de -0,02% em setembro, já o IPCA, índice de inflação oficial utilizado pelo Governo, subiu 0,16%.

**Histórico de Rentabilidade do Plano**

Ano	Jan	Fev	Mar	Abr	Mai	Jun	Jul	Ago	Set	Out	Nov	Dez	Ano
2010	0,52%	0,82%	1,08%	0,56%	0,25%	0,80%	0,92%	0,85%	1,29%	0,87%	0,92%	1,12%	10,47%
2011	0,98%	1,03%	1,05%	1,25%	0,95%	0,78%	0,82%	0,88%	0,94%	1,18%	0,94%	1,18%	12,66%
2012	1,22%	0,95%	0,91%	0,89%	0,72%	0,89%	1,11%	1,09%	0,85%	1,65%	1,35%	1,85%	14,34%
2013	0,61%	0,06%	-0,46%	1,23%	-0,66%	-1,91%	0,92%	-0,29%	1,37%	1,69%	0,16%	2,52%	5,28%
2014	-0,68%	0,92%	1,82%	1,35%	0,91%	1,01%	0,73%	0,99%	0,51%	1,26%	1,21%	0,88%	11,44%
2015	1,04%	1,26%	1,48%	1,31%	0,96%	1,11%	1,19%	0,64%	1,29%	1,64%	1,60%	1,40%	16,00%
2016	1,37%	1,35%	1,21%	1,05%	0,96%	1,25%	1,07%	0,98%	0,76%	0,81%	0,45%	0,81%	12,76%
2017	1,10%	0,85%	0,81%	0,52%	0,53%	0,54%	0,97%	0,80%	0,77%				7,10%

**Rentabilidade do Plano**

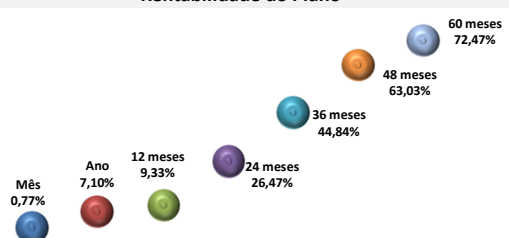

**Composição da Carteira**

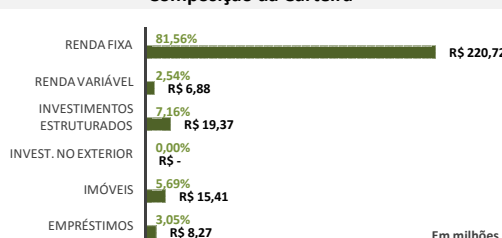

**Rentabilidade do Plano X Indicadores**

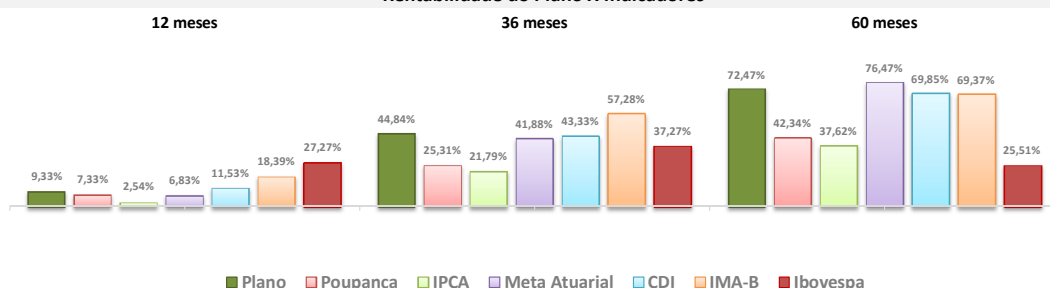

**Composição do Segmento de Renda Fixa**

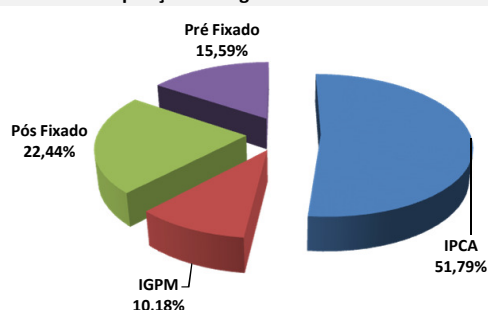

**Composição do Segmento de Renda Variável**

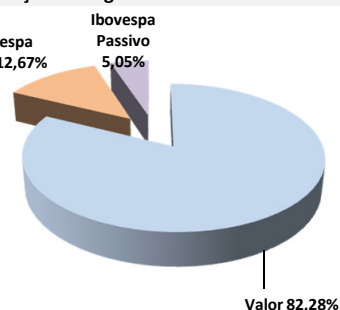

\*Os investimentos não contam com qualquer garantia da Fundação Codesc de Seguridade Social - FUSESC, das empresas Patrocinadoras, dos gestores, de qualquer mecanismo de seguro ou, ainda, do Fundo Garantidor de Créditos (FGC).  
\* Este boletim tem caráter meramente informativo, não podendo ser distribuído, reproduzido ou copiado sem a expressa concordância da Fundação Codesc de Seguridade Social FUSESC. Apesar de zelar pela exatidão dos dados, a FUSESC não se responsabiliza pela total precisão das informações que poderão, eventualmente, estar incompletas, resumidas ou sofrer alterações a qualquer momento.

Para a avaliação da rentabilidade é recomendável a análise de longo prazo.  
\*A rentabilidade acima é aplicável exclusivamente aos participantes e assistidos do Plano de Benefícios em percentual de saldo de conta.  
\*É recomendável a leitura cuidadosa do Regulamento do Plano de Benefícios e da Política de Investimentos.  
\*A rentabilidade obtida no passado não representa garantia de rentabilidade futura.  
\*A rentabilidade e o saldo de conta podem ser influenciados pela opção tributária, pela conversão em benefício ou ainda pela opção por um dos institutos da Lei Complementar nº 109/01.

30/09/2017

**Informações Gerais**

ARPB	Aroldo Benjamin Ouriques Filho	Tx Adm. (Participantes e Patroc.)	0,33% sobre o salário de participação
Atuário Responsável	Mirador Assessoria Atuarial Ltda	Tx Adm (Assistidos % e prazo certo)	1% sobre o benefício
Tipo de Plano	Contribuição Variável (CV)	Tx Adm (Assistido Vitalício)	1% sobre o benefício
Meta Atuarial	INPC + 5% ao ano	Tx de Benefício de Risco	1,82% sobre o benefício

**Comentário Mensal**

No mês de Setembro/17:

**Indicadores do Plano Multifuturo II - Setembro/2017**

Patrimônio do Plano	Superávit do Plano	Pagamento de Benefícios	Participantes	Aposentados	Pensionistas	Total
R\$ 267.833.655,38	R\$ 11.475.002,38	R\$ 1.058.122,07	237	198	9	444

**Benefícios Pagos (R\$) - Abr/17 a Set/17**

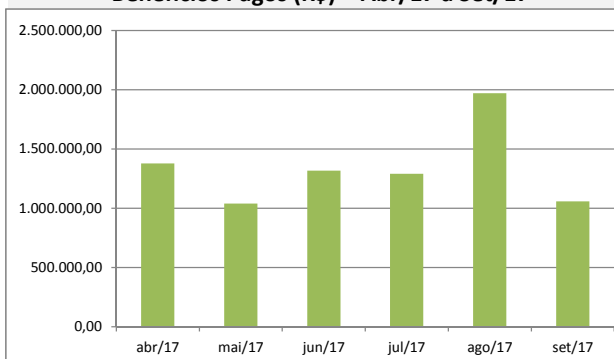

**Quantidade de Assistidos por Tipo de Benefício**

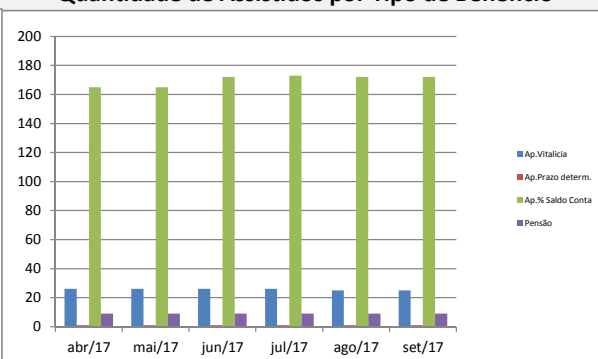

**% Saque Mensal sobre Saldo de Conta Assistidos**

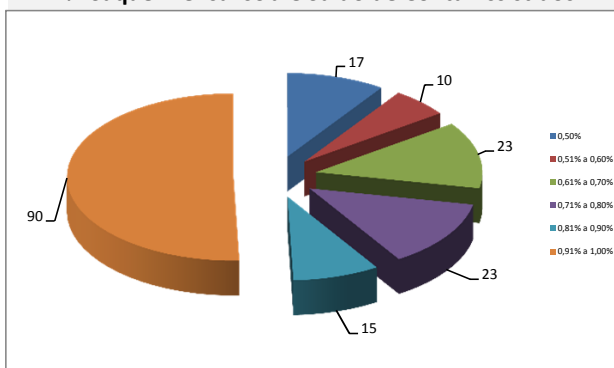

**% por Tipo de Benefício**

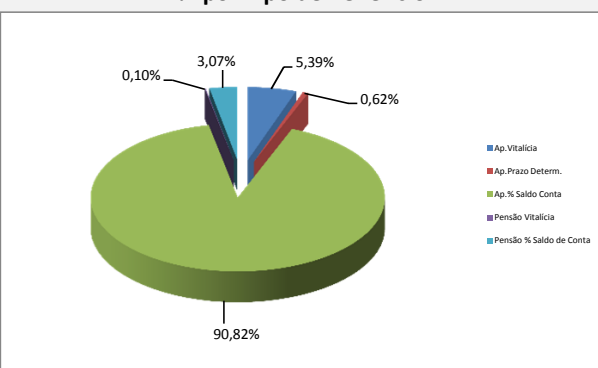

**Contrib. Participante e Patrocinadora**

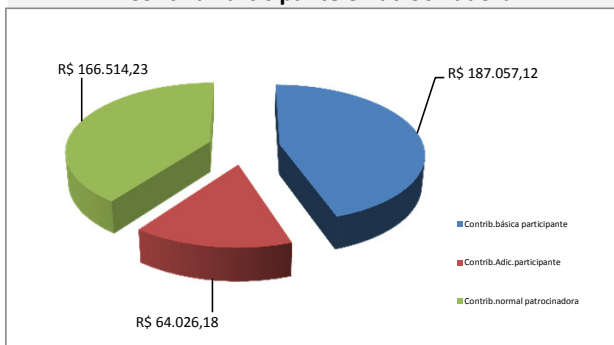

**% Contrib. dos Participantes**

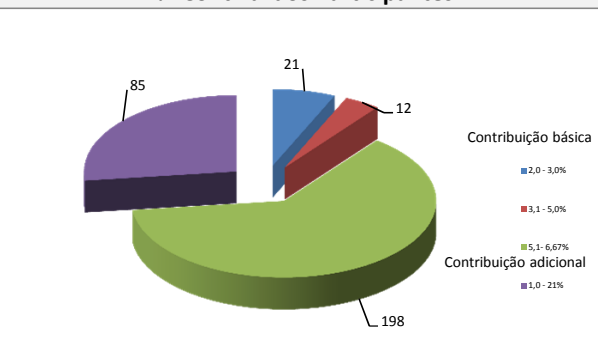

\* Este boletim tem caráter meramente informativo, não podendo ser distribuído, reproduzido ou copiado sem a expressa concordância da Fundação Codesc de Seguridade Social - FUSESC. Apesar de zelar pela exatidão dos dados a FUSESC não se responsabiliza pela total precisão das informações que poderão, eventualmente estar incompletas, resumidas ou sofrer alterações a qualquer momento.