

notícias da

ENVELOPAMENTO FECHADO.  
PODE SER ABERTO PELA ECT.

# Fusesc

MAI 2018 #185

 /fusesc

**40 FUSESC**  
anos Fazendo parte da sua história

## Proximidade e transparência

Participe, entre junho e julho,  
das reuniões de Prestação  
de Contas da Entidade



Autoatendimento da Fusesc apresenta novidades!  
Trazendo uma navegação mais fácil, o layout ficou  
mais atrativo e intuitivo. - p. 03



Neste ano serão visitados 13 municípios, onde os Participantes e Assistidos poderão tirar as suas dúvidas e conferir os números relativos ao exercício de 2017.

## Trabalho e transparência

O objetivo da Fusesc é garantir benefícios previdenciários complementares, de forma a contribuir para a manutenção da qualidade de vida no período da aposentadoria. Por isso, além de buscar um bom retorno nos investimentos, a Fundação também está sempre em busca de melhorar e aprimorar o contato com os seus Participantes e Assistidos. E uma das maneiras de conseguir esta proximidade é levando informações sobre a Entidade e a gestão dos planos de benefícios por meio das palestras de prestação de contas, que acontecem anualmente e abrangem diversas cidades.

Neste ano serão visitados 13 municípios, onde os Participantes e Assistidos poderão tirar as suas dúvidas e conferir os números relativos ao exercício de 2017. Além das reuniões, outras formas de comunicação são usadas para levar as informações. Além do site, jornal, Facebook e e-mail, anualmente a Fusesc disponibiliza um Relatório que traz todas as informações sobre a Entidade no ano anterior. O documento é parte do compromisso da Fundação com a transparência e o relacionamento com seus públicos e apresenta informações sobre a gestão, resultados operacionais e impactos econômicos.

Ressaltamos que é importante manter os dados cadastrais atualizados, para que a comunicação chegue de forma efetiva, rápida e você não perca nenhuma novidade. Em caso de dúvidas, a equipe técnica da Central de Atendimento está sempre pronta para ajudar por telefone 0800 48 3000 ou e-mail [central@fusesc.com.br](mailto:central@fusesc.com.br).

Tenham uma ótima leitura!

Diretoria Executiva

[www.fusesc.com.br](http://www.fusesc.com.br)

0800 48 3000

[central@fusesc.com.br](mailto:central@fusesc.com.br)

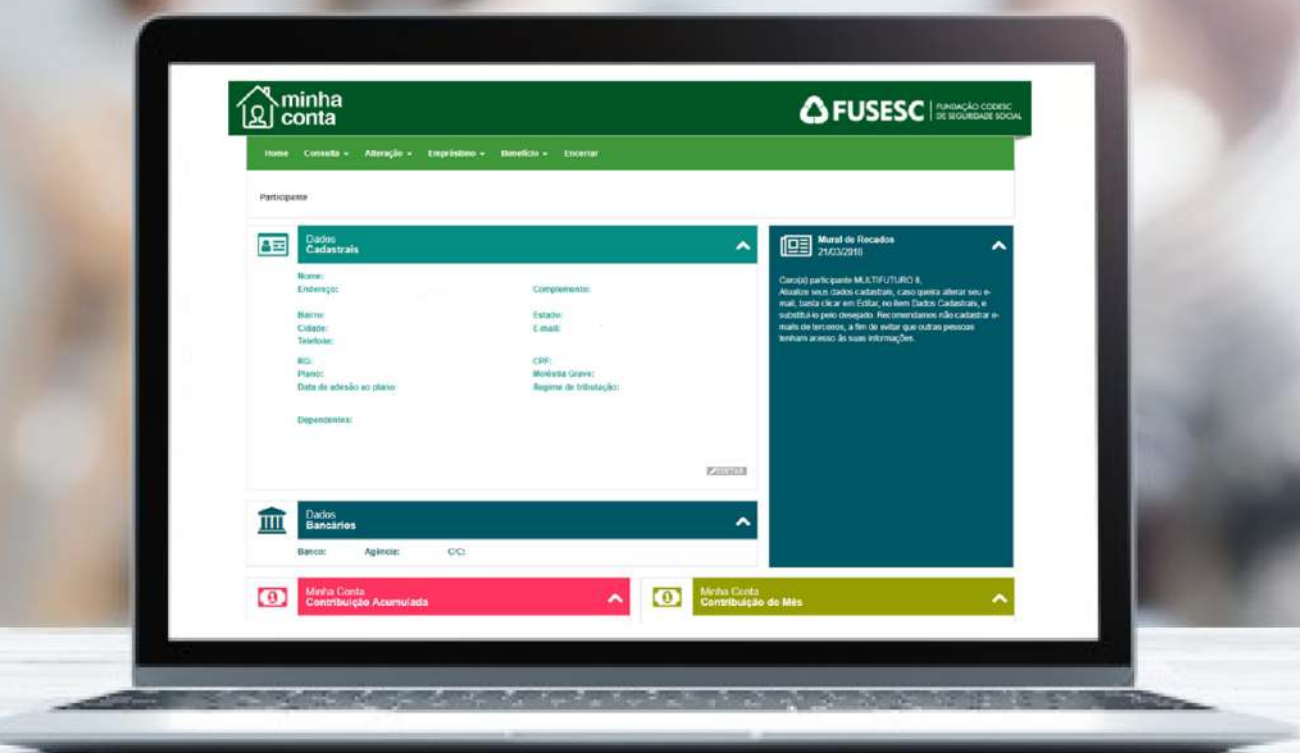

## Já conferiu as novidades no Autoatendimento?

O Autoatendimento da Fuscsc está mais moderno. Trazendo uma navegação mais fácil, o layout ficou mais atrativo e intuitivo. Agora as informações principais sobre o seu plano já estão disponíveis na primeira tela, facilitando todas as interações deste espaço feito especialmente para Participantes e Assistidos.

No Autoatendimento, é possível visualizar o contracheque, extrato do saldo de conta, realizar atualizações cadastrais, fazer a simulação e contratação de empréstimos, entre outras funcionalidades. Acesse a área com o CPF e senha no topo do site da Fuscsc - [www.fuscsc.com.br](http://www.fuscsc.com.br).

## Acesse agora o Relatório Anual!

Os Relatórios Anuais de Informações das atividades relativas ao exercício de 2017 dos Planos de Benefícios I, Multifuturo I e Multifuturo II estão disponíveis no site da Fuscsc. O documento traz informações como as Demonstrações Contábeis e pareceres atuariais, de auditorias e dos Conselhos Fiscal e Deliberativo. Para acessar, no site da Fundação - [www.fuscsc.com.br](http://www.fuscsc.com.br) - clique no menu ESPAÇO TRANSPARÊNCIA > RELATÓRIO ANUAL.

Com a aprovação do Programa de Educação Financeira e Previdenciária pela Superintendência Nacional de Previdência Complementar (PREVIC), a Fuscsc está dispensada de realizar o envio impresso do Relatório. A consulta do relatório por meio eletrônico diminui os gastos e ainda auxilia a reduzir o impacto no meio ambiente. Aqueles que desejarem receber o material impresso devem fazer uma solicitação à Entidade por meio dos canais de comunicação disponíveis: e-mail [central@fuscsc.com.br](mailto:central@fuscsc.com.br) ou Central de Atendimento Fuscsc, 0800 48 3000.





# Valor pago em benefícios pela Fusesc é o maior da série histórica

No mês de fevereiro de 2018, o valor pago em benefícios aos Assistidos de todos os Planos foi o maior da série histórica da Fusesc, totalizando R\$ 13.933.487,87.

Este marco na história da Entidade é fruto do objetivo da Fundação: garantir benefícios previdenciários complementares aos seus Participantes e Assistidos, de forma a contribuir para a manutenção da qualidade de vida no período da aposentadoria. Confira como foi o pagamento por Plano em fevereiro:



PLANO	VALOR (R\$)
Plano de Benefícios I	R\$ 4.800.154,47
Plano Multifuturo I	R\$ 7.907.719,03
Plano Multifuturo II	R\$ 1.225.614,37
<b>Total</b>	<b>R\$ 13.933.487,87</b>

## Fusesc realiza palestra sobre ética para colaboradores, conselheiros e diretoria



A Fusesc comemorou 40 anos de fundação no dia 04 de abril. Para celebrar este marco tão importante, a Entidade promoveu uma palestra sobre ética com o tema "Fusesc 40 anos - uma história sólida de sucesso", realizada pela psicóloga Luciane da Cunha, que é especialista em Gestão de Pessoas e Dinâmica de Grupo.

Colaboradores, conselheiros e a diretoria da Fusesc participaram do evento, que foi aberto pelo Diretor Superintendente, José Manoel de Oliveira. "Como um dos fundadores da Fusesc acompanho a nossa história de perto e sei de todos os desafios pelos quais passamos. Porém, com a experiência na gestão de planos de benefícios, a Entidade contabiliza ano após ano resultados positivos", disse.



# Participe das Reuniões de Prestação de Contas da Fusesc

Os Participantes e Assistidos da Fusesc poderão participar, entre junho e julho deste ano, das reuniões de Prestação de Contas da Entidade referentes ao exercício de 2017. Nos encontros, que acontecem anualmente, o Diretor Superintendente, José Manoel de Oliveira, disponibilizará informações sobre a gestão dos planos de benefícios e da Fundação, ampliando a transparência da administração e colocando-se à disposição para tirar as dúvidas.



## Confira as datas e locais das reuniões:

CIDADE	DATA E HORÁRIO	LOCAL
CRICIÚMA	06/jun - 18h	Hotel Interclass
TUBARÃO	07/jun - 18h	Art Hotel
CHAPECÓ	12/jun - 18h	Hotel Bertaso
SÃO MIGUEL DO OESTE	13/jun - 18h	Associação Atlética Besc
CONCÓRDIA	14/jun - 18h	Hotel Caitá
LAGES	19/jun - 18h	Hotel Lecanard
JOAÇABA	20/jun - 18h	Hotel Jaraguá Real
RIO DO SUL	21/jun - 18h	Hotel Aliança Express
BLUMENAU	26/jun - 18h	Himmelblau
MAFRA	27/jun - 18h	Hotel Emacite
JOINVILLE	28/jun - 18h	Hotel Bourbon
BALNEÁRIO CAMBORIÚ	29/jun - 18h	Sibara Flat
FLORIANÓPOLIS	03/jul - 19h	FIESC

Os convites também foram enviados por e-mail e pelo Correio

Para a organização do evento, é fundamental confirmar a sua presença pelo e-mail [central@fusesc.com.br](mailto:central@fusesc.com.br) ou pelo telefone 0800 48 3000.



# Alteração Regulamentar Plano de Benefícios I e Plano Multifuturo I

Com o objetivo de manter o Regulamento do Plano de Benefícios I e o Regulamento do Plano de Benefícios Multifuturo I atualizados às melhores práticas de mercado, a Fusesc comunica com antecedência aos Participantes e Assistidos a síntese das principais alterações que irá submeter à aprovação da Superintendência Nacional da Previdência Complementar (PREVIC), confira:

## Plano de Benefícios I

1. Inclusão de previsão para o recálculo atuarial dos benefícios, para o caso de inclusão ou alteração de dependentes.
2. Inclusão de faculdade de contratação de seguro para cobertura de riscos do plano, em conformidade com o art. 3º da Resolução CNPC nº 17, de 30/03/2015.

## Plano de Benefícios Multifuturo I

1. Exclusão do Capítulo XII do Regulamento alinhando a norma ao modelo de alocação de recursos em carteira de investimento adotado pela Entidade.
2. Inclusão de faculdade de contratação de seguro para cobertura de riscos do plano, em conformidade com o art. 3º da Resolução CNPC nº 17, de 30/03/2015.

No dia 03 de maio, a Fusesc publicou em seu site os quadros comparativos com a íntegra das alterações e os regulamentos propostos em cada Plano, para conferir acesse [www.fusesc.com.br](http://www.fusesc.com.br).

A Fusesc ressalta que as alterações propostas entrarão em vigor somente após aprovação da PREVIC e serão devidamente comunicadas.

# Recadastramento obrigatório – 89% dos Assistidos realizaram a atualização cadastral

O Recadastramento obrigatório de Assistidos está sendo realizado, conforme divulgações nos meios de comunicação da Fusesc, desde julho de 2017. Até o mês de abril de 2018, 89% dos Aposentados e Pensionistas da Fundação realizaram a sua atualização cadastral.

A ação é importante para a proteção aos Planos de Benefícios, já que evita fraudes e garante a segurança das informações para realizar a gestão. É uma exigência legal, pois com base nos dados cadastrais a Fusesc presta informações à Receita Federal do Brasil e à Superintendência Nacional de Previdência Complementar (PREVIC).

No período do Recadastramento, todos os assistidos devem, obrigatoriamente, fazer o preenchimento do documento e enviar assinado à Fundação, conforme o cronograma divulgado nos meios de comunicação da Fusesc. **Os sistemas são interligados, portanto, o não recebimento do formulário assinado dentro do prazo determinado origina a suspensão do benefício até que a situação se regularize.**

O último grupo, de Aposentados e Pensionistas na forma de Prazo Determinado, deverá realizar o recadastramento até o dia 25 de junho de 2018. Se você é Assistido e ainda não enviou o seu documento assinado, deve entrar em contato com a Entidade e regularizar sua situação. A equipe técnica da Área de Comunicação e Relacionamento está sempre pronta para ajudar, basta ligar na Central de Atendimento pelo telefone 0800 48 3000 ou e-mail [central@fusesc.com.br](mailto:central@fusesc.com.br).





# Planos Multifuturo I e Multifuturo II têm diminuição na taxa para Benefício de Risco

Os resultados da avaliação atuarial de 2017 dos Planos de Benefícios Multifuturo I e II, promovida pela empresa Mirador Assessoria Atuarial Ltda., demonstraram que as taxas de contribuição de risco desses planos devem ser diminuídas a partir do mês de abril. Desta forma, os Participantes do Multifuturo I ficam isentos da taxa e os do Multifuturo II têm uma diminuição no percentual. Isto representa um ganho na reserva individual de cada Participante destes Planos.

## Confira:

Plano	Percentual do Salário de Participação
Multifuturo I	Alterado de 0,16% para 0,00% do Salário de Participação
Multifuturo II	Alterado de 1,32% para 0,30% do Salário de Participação

**Benefício de Risco** - É uma proteção financeira para o Participante e sua família. Em caso de invalidez do titular do plano (por doença ou acidente), é promovida a concessão de aposentadoria ao Participante e, em caso de morte, pensão aos seus dependentes.



Para garantir este benefício são realizadas contribuições mensais previstas em Regulamento, que mantém o adequado custeio dos benefícios de risco. Anualmente, a Fusesc realiza uma avaliação atuarial - que é o estudo técnico feito com base em dados cadastrais dos Participantes, seus dependentes. Este estudo é realizado com o objetivo de dimensionar os compromissos futuros da Entidade e qual o valor de contribuição deverá ser realizado para a cobertura dos benefícios de risco.



## INFORMATIVO DA FUNDAÇÃO CODESC DE SEGURIDADE SOCIAL

Entidade associada à Abrapp, Sindapp, ICSS e ASCPrev.  
Patrocinadoras: Banco do Brasil, Badesc, Bescor, Codesc, Fusesc e Caixa de Assistência SIM.

## CONTATO

Rua Dom Jaime Câmara, 217  
CEP 88015-120 - Florianópolis - SC  
Fone: (48) 3251-9333  
Central de atendimento:  
0800 48 3000 (ligação gratuita)  
[www.fusesc.com.br](http://www.fusesc.com.br)  
[central@fusesc.com.br](mailto:central@fusesc.com.br)  
[www.facebook.com/fusesc](https://www.facebook.com/fusesc)

## CONSELHO DELIBERATIVO

Efetivos  
Carlos Eduardo Pitz - Presidente  
Rafael Lanznaster  
Evelise de Andrade Meyer Sandri  
Jesualdo de Araujo  
Odinir Bonissoni  
José Carlos da Silva

Suplentes  
Kleberon Luiz Isensee  
Anderson dos Santos  
Romeu Afonso de Barros Schutz  
Romildo Neuenfeld  
Luciana Carlos Geroleti

## DIRETORIA EXECUTIVA

José Manoel de Oliveira - Diretor Superintendente  
Marcos Anderson Treitinger - Diretor Financeiro  
Aroldo Benjamin Ouriques Filho - Diretor Administrativo e de Seguridade

## CONSELHO FISCAL

Titulares  
Francisco Carlos de Oliveira - Presidente  
Sérgio Aristides Slongo  
Pedro Bramont  
José João Tavares  
Suplentes  
Roberto Dias Junior  
João Alcides Calliari Filho  
Fernanda de Figueiroa Freitas Neves

## Expediente

Coordenação interina na Fusesc: Camila Cioban Jorge  
Produção: Frente Comunicação  
Jornalista responsável: Simone Rabuske (SC-00908 JP)  
Tiragem: 6.550 exemplares



# Conheça os vencedores do Concurso Cultural FUSESC 40 anos

**P**ara comemorar seus 40 anos a Fusc lançou em março um Concurso Cultural com o tema "FUSESC 40 anos – Fazendo parte da sua história". Para participar, os Ativos e Assistidos deveriam encaminhar no site do concurso um VÍDEO ou uma FRASE falando sobre a importância da FUSESC para a sua vida. Foram premiados dois Participantes e dois Assistidos que enviaram os melhores vídeos e frases. Conheça os vencedores:



## Melhor frase:

### DEBORA DOS REIS SILVA DOS SANTOS (PARTICIPANTE)

*"Confiança é conquistada com atitudes que demonstrem transparência, responsabilidade nas ações e comprometimento. A FUSESC ao longo de seus 40 anos comprovou ser confiável para aqueles que planejam uma aposentadoria segura. Parabéns, FUSESC!"*

### OSWALDO GIACOMIN (ASSISTIDO)

*"A partir da criação da FUSESC, 40 anos atrás, continuei a contar os meus anos de vida com muito mais segurança previdenciária."*

## Melhor vídeo:

### KAREN SABRINA BAYESTORFF DUARTE (PARTICIPANTE)

### PAULO AUGUSTO POTTKE (ASSISTIDO)

Acesse o site da Fusc - [www.fusc.com.br](http://www.fusc.com.br) - e confira os vídeos vencedores. Os vídeos e frases foram avaliados por uma comissão julgadora formada por profissionais da área de comunicação e previdência complementar.

## Assista ao vídeo em comemoração aos 40 anos da Fusc



A Fundação Codesc Seguridade Social - Fusc chegou ainda mais forte à maturidade de seus 40 anos. Ao longo desse período, superou diversos desafios - como cenários econômicos instáveis - mas sempre se preparou, trabalhou, olhou para frente e fez aquilo que é o seu principal objetivo: honrar seus compromissos com Participantes, Assistidos e Patrocinadoras na gestão dos Planos de Benefícios e da Entidade.

Para comemorar estes anos de história, a Fundação preparou um vídeo especial, com depoimento dos diretores, uma participante e um assistido. Para conferir, acesse o site da Fusc - [www.fusc.com.br](http://www.fusc.com.br).



<input type="checkbox"/> Mudou-se	<input type="checkbox"/> Falecido	<input type="checkbox"/> Desconhecido	<input type="checkbox"/> Ausente
<input type="checkbox"/> Recusado	<input type="checkbox"/> Não Procurado	<input type="checkbox"/> Endereço Insuficiente	
<input type="checkbox"/> Não Existe Nº Indicado	<input type="checkbox"/> Fora Perímetro Entrega		
<input type="checkbox"/> Zona Rural	<input type="checkbox"/> Outros		
<input type="checkbox"/> Informação Prestada pelo Porteiro ou Síndico			
Reintegrado ao Serviço Postal em ...../...../.....			
Em...../...../.....			

RESPONSÁVEL

31/03/2018

**Informações Gerais**

AETQ (Administrador Estatutário Tecnicamente Qualificado)	Marcos Anderson Treitinger
Custódia e Controladoria	Itaú Unibanco
Consultoria de Risco dos Investimentos	Aditus
Auditor Independente	Exacto Auditoria S/S
Total dos Investimentos (R\$)	680.431.118,54

**Comentário Mensal**

O Comitê de Política Monetário do Banco Central do Brasil – COPOM, reunido em 21/03/2018, decidiu reduzir a taxa de juros básicos da Economia, taxa Selic, em 0,25% passando de 6,75% para 6,50% a.a., onde permanecerá até a próxima reunião que acontecerá em 15 e 16 de maio do corrente ano. O mês de março teve 21 dias úteis e com isso a variação da taxa básica de juros da economia (Selic), foi de 0,53%. O IMA-B, índice de referência para as aplicações em títulos públicos lastreados em Notas do Tesouro Nacional, “série b”, NTN-b, registrou variação positiva de +0,94%. O IRF-m, índice de referência para as aplicações em títulos públicos pré-fixados teve variação positiva de 1,32%. O Ibovespa fechou estável em +0,01% e o dólar se valorizou 2,43% em relação a moeda brasileira. O INPC registrou leve alta de 0,07% em março, já o IPCA, índice de inflação oficial utilizado pelo Governo, subiu 0,09% no mês.

**Histórico de Rentabilidade do Plano**

Ano	Jan	Fev	Mar	Abr	Mai	Jun	Jul	Ago	Set	Out	Nov	Dez	Ano
2010	0,51%	0,84%	1,11%	0,55%	0,18%	0,82%	0,92%	0,87%	1,31%	0,90%	0,96%	1,14%	<b>10,59%</b>
2011	1,01%	1,05%	1,06%	1,27%	0,94%	0,75%	0,76%	0,84%	0,92%	1,18%	0,92%	1,28%	<b>12,66%</b>
2012	1,27%	0,97%	0,90%	0,85%	0,66%	0,73%	1,03%	1,10%	0,84%	1,65%	1,42%	1,66%	<b>13,89%</b>
2013	0,78%	0,34%	0,00%	1,04%	0,20%	-0,71%	0,88%	0,04%	1,14%	1,40%	1,05%	2,83%	<b>9,32%</b>
2014	0,05%	0,87%	1,53%	1,26%	0,88%	0,87%	0,70%	0,91%	0,54%	1,34%	1,24%	0,95%	<b>11,71%</b>
2015	1,02%	1,33%	1,54%	1,35%	0,88%	1,12%	1,13%	0,60%	1,38%	1,73%	1,75%	1,42%	<b>16,38%</b>
2016	1,35%	1,37%	1,22%	0,98%	0,92%	1,25%	1,04%	0,90%	0,61%	0,70%	0,29%	0,64%	<b>11,86%</b>
2017	1,06%	0,79%	0,69%	0,43%	0,42%	0,41%	0,98%	0,83%	0,71%	0,59%	0,50%	0,72%	<b>8,44%</b>
2018	1,27%	0,59%	0,62%										<b>2,50%</b>

**Rentabilidade do Plano**

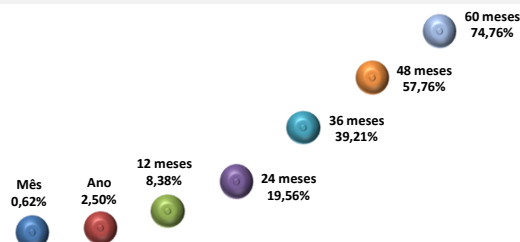

**Composição da Carteira**

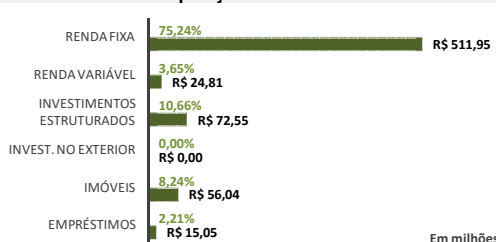

**Rentabilidade do Plano X Indicadores**

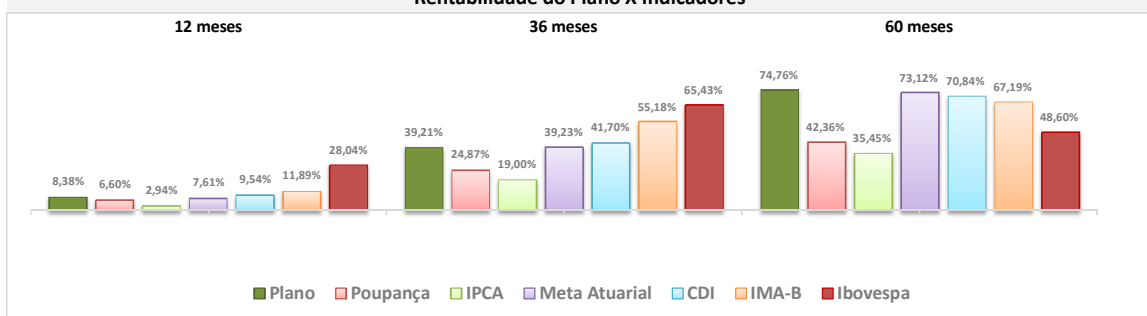

**Composição do Segmento de Renda Fixa**

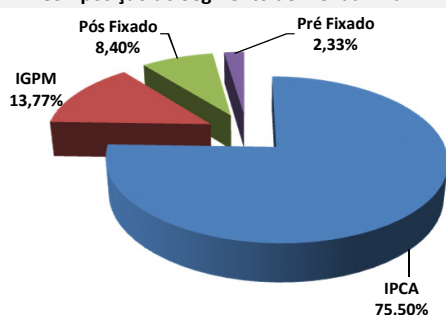

**Composição do Segmento de Renda Variável**

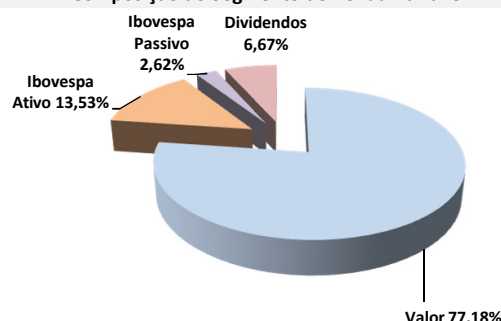

\*Os investimentos não contam com qualquer garantia da Fundação Codesc de Seguridade Social – FUSESC, das empresas patrocinadoras, dos gestores, de qualquer mecanismo de seguro ou, ainda, do Fundo Garantidor de Créditos (FGC).  
\* Este boletim tem caráter meramente informativo, não podendo ser distribuído, reproduzido ou copiado sem a expressa concordância da Fundação Codesc de Seguridade Social FUSESC. Apesar de zelar pela exatidão dos dados, a FUSESC não se responsabiliza pela total precisão das informações que poderão, eventualmente, estar incompletas, resumidas ou sofrer alterações a qualquer momento.

Para a avaliação da rentabilidade é recomendável a análise de longo prazo.  
\*A rentabilidade acima é aplicável exclusivamente aos participantes e assistidos do Plano de Benefícios em percentual de saldo de conta.  
\*É recomendável a leitura cuidadosa do Regulamento do Plano de Benefícios e da Política de Investimentos.  
\*A rentabilidade obtida no passado não representa garantia de rentabilidade futura.  
\*A rentabilidade e o saldo de conta podem ser influenciados pelo opção tributária, pela conversão em benefício ou ainda pela opção por um dos institutos da Lei Complementar nº 109/01.

31/03/2018

**Informações Gerais**

ARPB	Aroldo Benjamin Ouriques Filho	Tx Adm. (Participantes)	5% sobre a contribuição
Atuário Responsável	Mirador Assessoria Atuarial Ltda	Tx Adm (Assistidos % saldo conta)	1% sobre o benefício
Tipo de Plano	Contribuição Variável (CV)	Tx Adm (Assistido Vitalício)	0,5% sobre o benefício
Meta Atuarial	INPC + 5% ao ano		

**Comentário Mensal**

No mês de março/18 :

Faleceu: 01 aposentado por tempo de contribuição.

**Indicadores do Plano de Benefícios I - Março/2018**

Patrimônio do Plano	Superávit do Plano	Pagamento de Benefícios	Participantes	Aposentados	Pensionistas	Total
R\$ 673.577.732,22	R\$ 67.191.883,97	R\$ 4.585.219,39	3	951	431	1385

**Benefícios Pagos (R\$) - Out/17 a Mar/18**

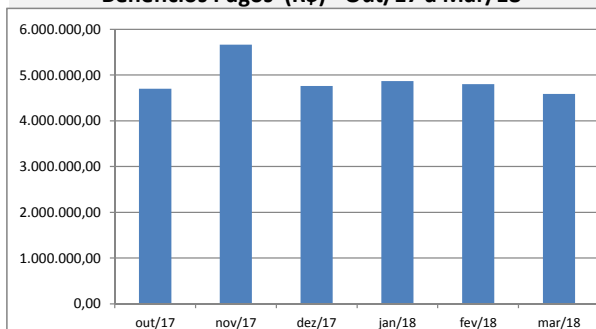

**Quantidade de Assistidos por Tipo de Benefício**

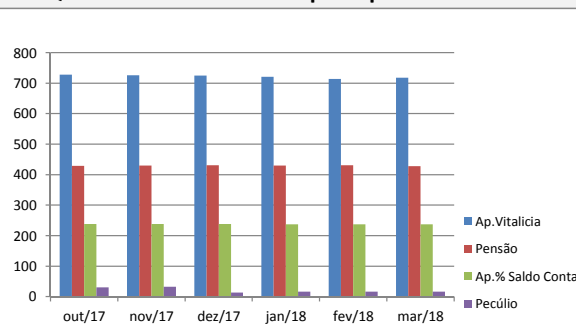

**% Saque Mensal sobre Saldo de Conta Assistidos**

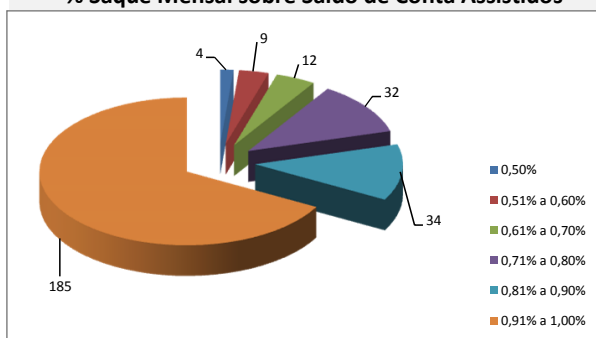

**% por Tipo de Benefício**

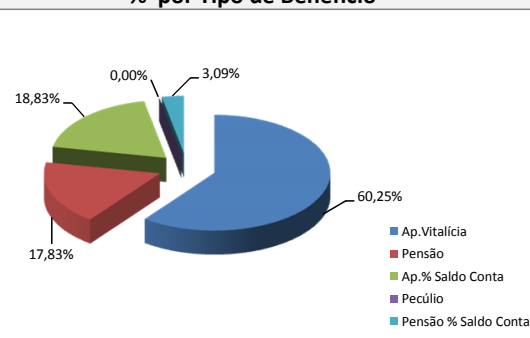

**Contrib.Participante e Patrocinadora**

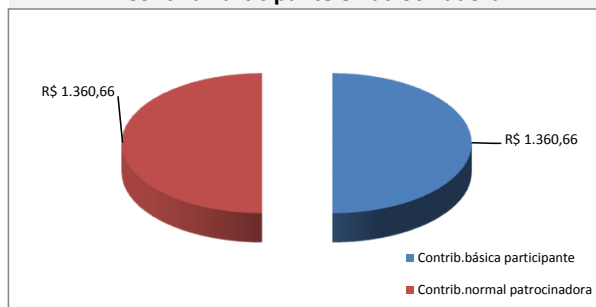

**% Contrib. dos Participantes**

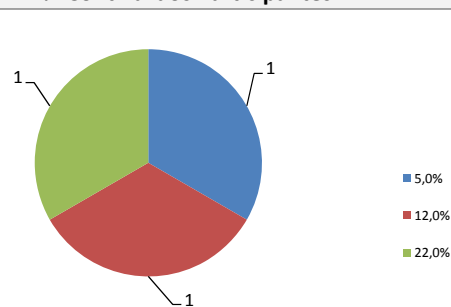



31/03/2018

**Informações Gerais**

AETQ (Administrador Estatutário Tecnicamente Qualificado)	Marcos Anderson Treitinger
Custodia e Controladoria	Itaú Unibanco
Consultoria de Risco dos Investimentos	Aditus
Auditor Independente	Exacto Auditoria S/S
Total dos Investimentos (R\$)	1.238.886.277,30

**Comentário Mensal**

O Comitê de Política Monetária do Banco Central do Brasil – COPOM, reunido em 21/03/2018, decidiu reduzir a taxa de juros básicos da Economia, taxa Selic, em 0,25% passando de 6,75% para 6,50% a.a., onde permanecerá até a próxima reunião que acontecerá em 15 e 16 de maio do corrente ano. O mês de março teve 21 dias úteis e com isso a variação da taxa básica de juros da economia (Selic), foi de 0,53%. O IMA-B, índice de referência para as aplicações em títulos públicos lastreados em Notas do Tesouro Nacional, “série b”, NTN-b, registrou variação positiva de +0,94%. O IRF-m, índice de referência para as aplicações em títulos públicos pré-fixados teve variação positiva de 1,32%. O Ibovespa fechou estável em +0,01% e o dólar se valorizou 2,43% em relação a moeda brasileira. O INPC registrou leve alta de 0,07% em março, já o IPCA, índice de inflação oficial utilizado pelo Governo, subiu 0,09% no mês.

**Histórico de Rentabilidade do Plano**

Ano	Jan	Fev	Mar	Abr	Mai	Jun	Jul	Ago	Set	Out	Nov	Dez	Ano
2010	0,52%	0,85%	1,11%	0,56%	0,20%	0,83%	0,92%	0,86%	1,31%	0,90%	0,98%	1,14%	10,66%
2011	1,02%	1,06%	1,07%	1,27%	0,95%	0,76%	0,77%	0,85%	0,92%	1,20%	0,93%	1,29%	12,78%
2012	1,26%	0,97%	0,90%	0,86%	0,59%	0,78%	1,09%	1,09%	0,83%	1,63%	1,41%	1,87%	14,11%
2013	0,61%	0,07%	-0,48%	1,21%	-0,51%	-1,82%	0,88%	-0,24%	1,37%	1,70%	0,37%	2,47%	5,71%
2014	-0,72%	0,92%	1,80%	1,32%	0,90%	1,01%	0,72%	1,00%	0,55%	1,31%	1,24%	0,91%	11,51%
2015	1,02%	1,25%	1,45%	1,29%	0,93%	1,10%	1,16%	0,63%	1,39%	1,74%	1,70%	1,41%	16,15%
2016	1,34%	1,34%	1,23%	1,01%	0,94%	1,25%	1,06%	0,95%	0,70%	0,76%	0,38%	0,75%	12,37%
2017	1,08%	0,83%	0,77%	0,49%	0,50%	0,51%	1,02%	0,84%	0,74%	0,61%	0,52%	0,74%	8,99%
2018	1,21%	0,61%	0,66%										2,50%

**Rentabilidade do Plano**

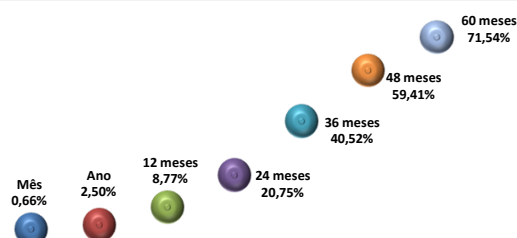

**Composição da Carteira**

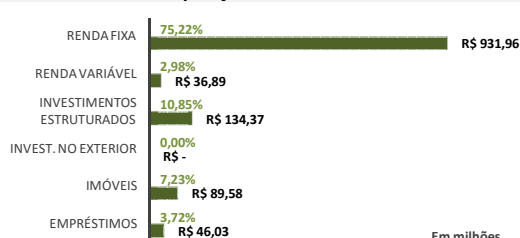

**Rentabilidade do Plano X Indicadores**

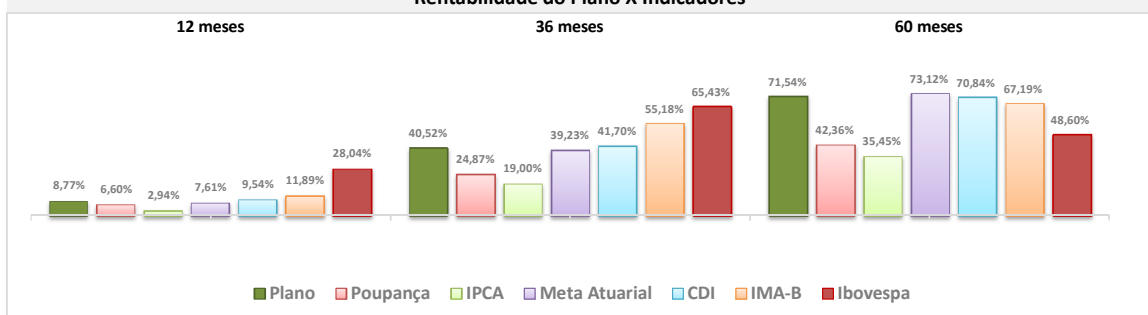

**Composição do Segmento de Renda Fixa**

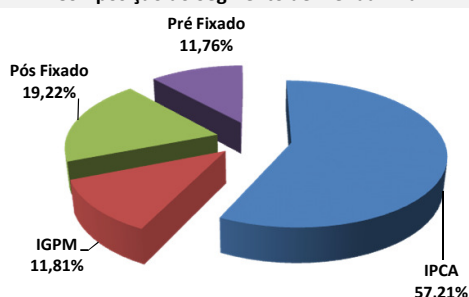

**Composição do Segmento de Renda Variável**

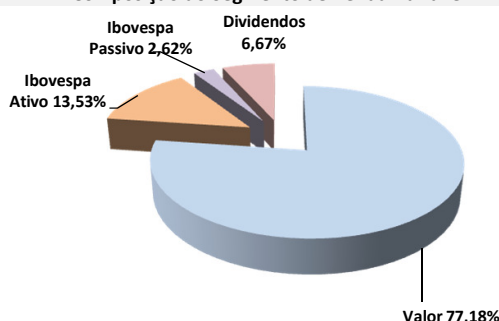

\* Os investimentos não contam com qualquer garantia da Fundação Codesc de Seguridade Social - FUSESC, das empresas patrocinadoras, dos gestores, de qualquer mecanismo de seguro ou, ainda, do Fundo Garantidor de Créditos (FGC).  
\* Este boletim tem caráter meramente informativo, não podendo ser distribuído, reproduzido ou copiado sem a expressa concordância da Fundação Codesc de Seguridade Social FUSESC. Apesar de relatar a exatidão dos dados, a FUSESC não se responsabiliza pela total precisão das informações que poderão, eventualmente, estar incompletas, resumidas ou sofrer alterações a qualquer momento.

Para a avaliação da rentabilidade é recomendável a análise de longo prazo.  
\* A rentabilidade acima é aplicável exclusivamente aos participantes e assistidos do Plano de Benefícios em percentual de saldo de conta.  
\* É recomendável a leitura cuidadosa do Regulamento do Plano de Benefícios e da Política de Investimentos.  
\* A rentabilidade obtida no passado não representa garantia de rentabilidade futura.  
\* A rentabilidade e o saldo de conta podem ser influenciados pela opção tributária, pela conversão em benefício ou ainda pela opção por um dos institutos da Lei Complementar nº 109/01.

31/03/2018

**Informações Gerais**

ARPB	Aroldo Benjamin Ouriques Filho	Tx Adm. (Participantes e Patroc.)	0,33% sobre o salário de participação
Atuário Responsável	Mirador Assessoria Atuarial Ltda	Tx Adm (Assistidos % e prazo certo)	1% sobre o benefício
Tipo de Plano	Contribuição Variável (CV)	Tx Adm (Assistido Vitalício)	1% sobre o benefício
Meta Atuarial	INPC + 5% ao ano	Tx de Benefício de Risco	0,40% sobre salário de participação

**Comentário Mensal**

No mês de março/18 :

Concedidos: 01 aposentadoria por invalidez e 02 aposentadorias % saldo de conta.

Transformado em pagamento único 02 aposentadorias % saldo de conta.

Faleceu 01 aposentado % saldo de conta.

**Indicadores do Plano Multifuturo I - Março/2018**

Patrimônio do Plano	Superávit do Plano	Pagamento de Benefícios	Participantes	Aposentados	Pensionistas	Total
R\$ 1.212.897.545,41	R\$ 63.173.616,01	R\$ 7.041.117,91	2.255	3.254	129	5.638

**Benefícios Pagos (R\$) - Out/17 a Mar/18**

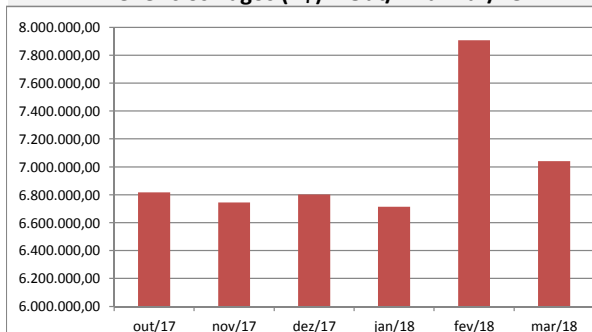

**Quantidade de Assistidos por Tipo de Benefício**

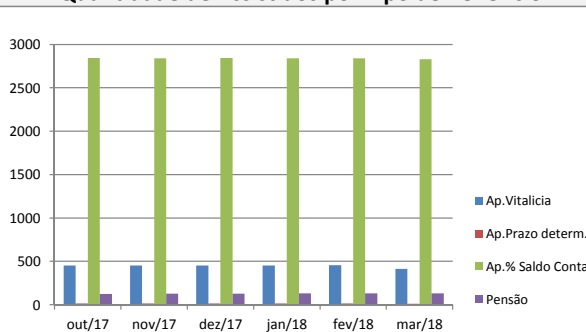

**% Saque Mensal sobre Saldo de Conta Assistidos**

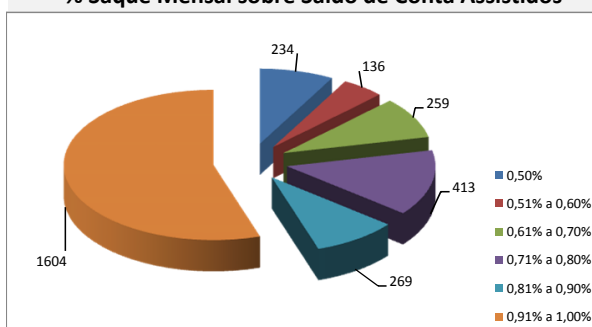

**% por Tipo de Benefício**

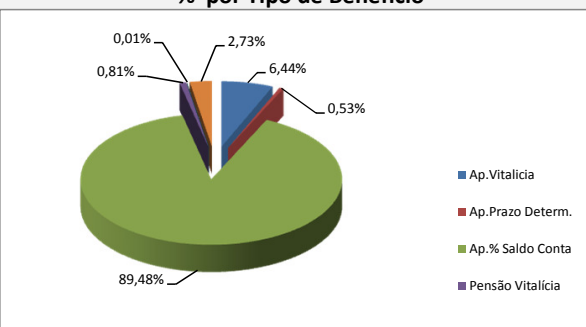

**Contrib.Participante e Patrocinadora**

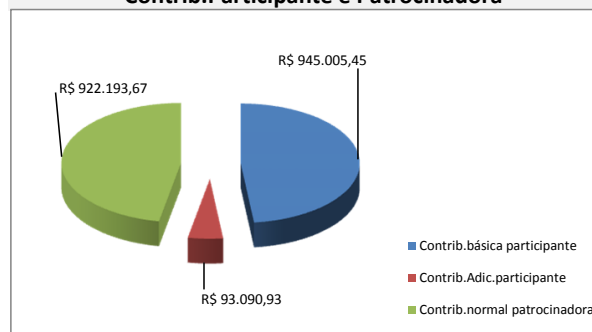

**% Contrib. dos Participantes**

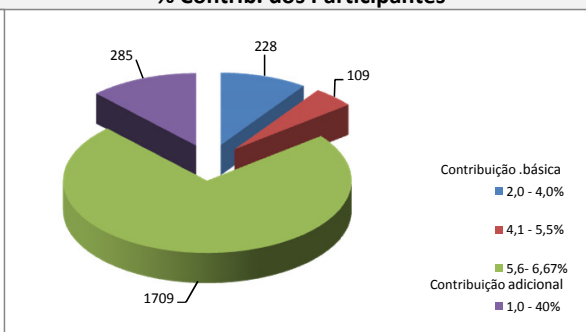

31/03/2018

**Informações Gerais**

AETQ (Administrador Estatutário Tecnicamente Qualificado)	Marcos Anderson Treitinger
Custodia e Controladoria	Itaú Unibanco
Consultoria de Risco dos Investimentos	Aditus
Auditor Independente	Exacto Auditoria S/S
Total dos Investimentos (R\$)	277.596.721,28

**Comentário Mensal**

O Comitê de Política Monetário do Banco Central do Brasil – COPOM, reunido em 21/03/2018, decidiu reduzir a taxa de juros básicos da Economia, taxa Selic, em 0,25% passando de 6,75% para 6,50% a.a., onde permanecerá até a próxima reunião que acontecerá em 15 e 16 de maio do corrente ano. O mês de março teve 21 dias úteis e com isso a variação da taxa básica de juros da economia (Selic), foi de 0,53%. O IMA-B, índice de referência para as aplicações em títulos públicos lastreados em Notas do Tesouro Nacional, “série b”, NTN-b, registrou variação positiva de +0,94%. O IRF-m, índice de referência para as aplicações em títulos públicos pré-fixados teve variação positiva de 1,32%. O Ibovespa fechou estável em +0,01% e o dólar se valorizou 2,43% em relação a moeda brasileira. O INPC registrou leve alta de 0,07% em março, já o IPCA, índice de inflação oficial utilizado pelo Governo, subiu 0,09% no mês.

**Histórico de Rentabilidade do Plano**

Ano	Jan	Fev	Mar	Abr	Mai	Jun	Jul	Ago	Set	Out	Nov	Dez	Ano
2010	0,52%	0,82%	1,08%	0,56%	0,25%	0,80%	0,92%	0,85%	1,29%	0,87%	0,92%	1,12%	10,47%
2011	0,98%	1,03%	1,05%	1,25%	0,95%	0,78%	0,82%	0,88%	0,94%	1,18%	0,94%	1,18%	12,66%
2012	1,22%	0,95%	0,91%	0,89%	0,72%	0,89%	1,11%	1,09%	0,85%	1,65%	1,35%	1,85%	14,34%
2013	0,61%	0,06%	-0,46%	1,23%	-0,66%	-1,91%	0,92%	-0,29%	1,37%	1,69%	0,16%	2,52%	5,28%
2014	-0,68%	0,92%	1,82%	1,35%	0,91%	1,01%	0,73%	0,99%	0,51%	1,26%	1,21%	0,88%	11,44%
2015	1,04%	1,26%	1,48%	1,31%	0,96%	1,11%	1,19%	0,64%	1,29%	1,64%	1,60%	1,40%	16,00%
2016	1,37%	1,35%	1,21%	1,05%	0,96%	1,25%	1,07%	0,98%	0,76%	0,81%	0,45%	0,81%	12,76%
2017	1,10%	0,85%	0,81%	0,52%	0,53%	0,54%	0,97%	0,80%	0,77%	0,64%	0,54%	0,75%	9,19%
2018	1,19%	0,62%	0,68%										2,51%

**Rentabilidade do Plano**

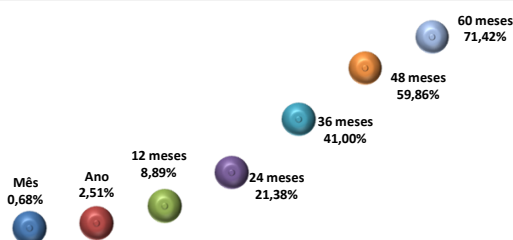

**Composição da Carteira**

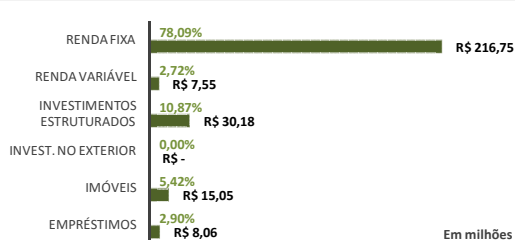

**Rentabilidade do Plano X Indicadores**

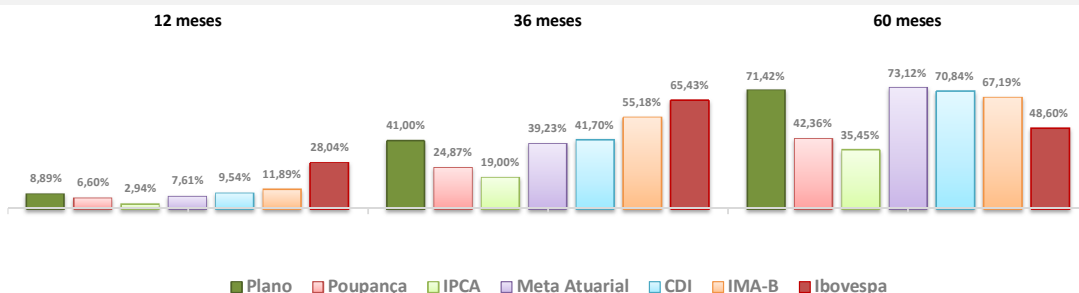

**Composição do Segmento de Renda Fixa**

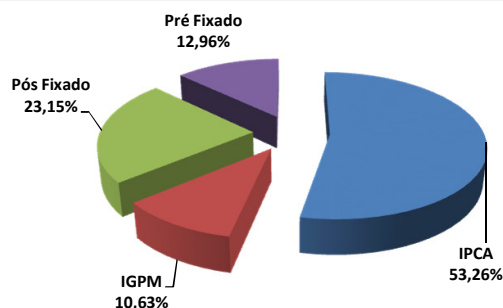

**Composição do Segmento de Renda Variável**

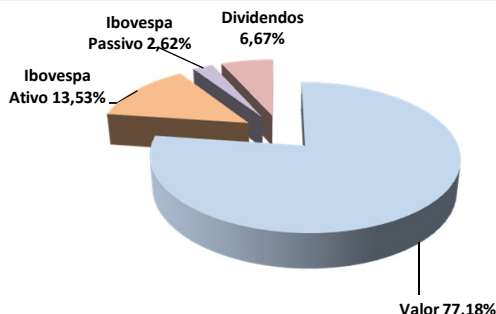

\*Os investimentos não contam com qualquer garantia da Fundação Codesc de Seguridade Social - FUSESC, das empresas patrocinadoras, dos gestores, de qualquer mecanismo de seguro ou, ainda, do Fundo Garantidor de Créditos (FGC).  
\* Este boletim tem caráter meramente informativo, não podendo ser distribuído, reproduzido ou copiado sem a expressa concordância da Fundação Codesc de Seguridade Social FUSESC. Apesar de zelar pela exatidão dos dados, a FUSESC não se responsabiliza pela total precisão das informações que poderão, eventualmente, estar incompletas, resumidas ou sofrer alterações a qualquer momento.

Para a avaliação da rentabilidade é recomendável a análise de longo prazo.  
\*A rentabilidade acima é aplicável exclusivamente aos participantes e assistidos do Plano de Benefícios em percentual de saldo de conta.  
\*É recomendável a leitura cuidadosa do Regulamento do Plano de Benefícios e da Política de Investimentos.  
\*A rentabilidade obtida no passado não representa garantia de rentabilidade futura.  
\*A rentabilidade e o saldo de conta podem ser influenciados pela opção tributária, pela conversão em benefício ou ainda pela opção por um dos institutos da Lei Complementar nº 109/01.



31/03/2018

**Informações Gerais**

ARPB	Aroldo Benjamin Ouriques Filho	Tx Adm. (Participantes e Patroc.)	0,33% sobre o salário de participação
Atuário Responsável	Mirador Assessoria Atuarial Ltda	Tx Adm (Assistidos % e prazo certo)	1% sobre o benefício
Tipo de Plano	Contribuição Variável (CV)	Tx Adm (Assistido Vitalício)	1% sobre o benefício
Meta Atuarial	INPC + 5% ao ano	Tx de Benefício de Risco	1,82% sobre o benefício

**Comentário Mensal**

No mês de março/18:

Concedidos: 08 aposentadorias % saldo de conta.

**Indicadores do Plano Multifuturo II - Março/2018**

Patrimônio do Plano	Superávit do Plano	Pagamento de Benefícios	Participantes	Aposentados	Pensionistas	Total
R\$ 276.176.653,15	R\$ 14.005.960,78	R\$ 1.516.537,37	211	222	10	443

**Benefícios Pagos (R\$) - Out/17 a Mar/18**

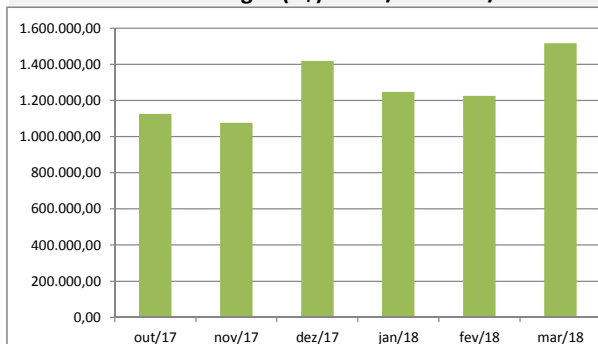

**Quantidade de Assistidos por Tipo de Benefício**

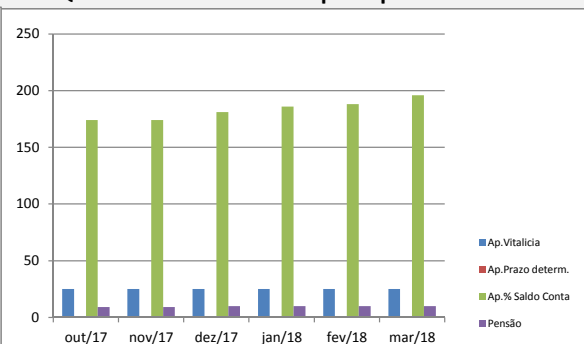

**% Saque Mensal sobre Saldo de Conta Assistidos**

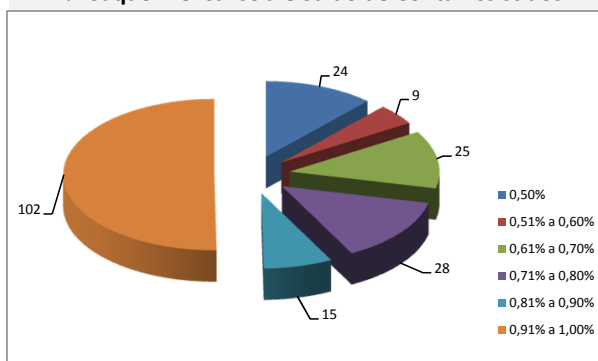

**% por Tipo de Benefício**

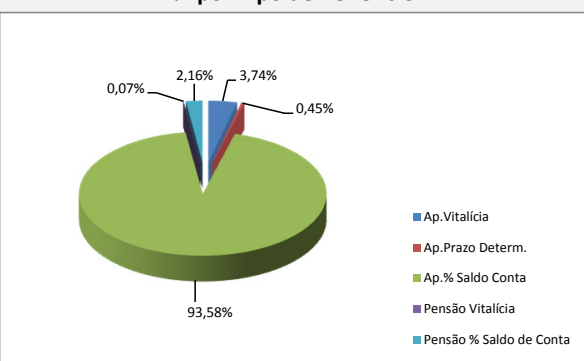

**Contrib. Participante e Patrocinadora**

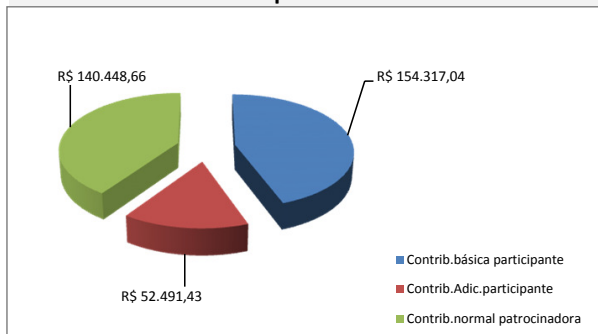

**% Contrib. dos Participantes**

