

notícias da

ENVELOPAMENTO FECHADO.
PODE SER ABERTO PELA ECT.

Fusesc

SET 2018 #186

f /fusesc

40 FUSESC
anos Fazendo parte da sua história

Eleições 2018

É fundamental que todos participem deste momento de democracia e envolvimento com a Fusesc



Ciclo de Prestação de Contas reúne participantes e assistidos - p. 03

Novo Estatuto da Fusesc é aprovado pela PREVIC - p. 06



É fundamental que todos os Participantes e Assistidos participem deste momento de democracia e envolvimento com a Fusesc.

Decisão dos Participantes e Assistidos

A Fusesc está em Processo Eleitoral. Um período onde os Participantes e Assistidos, mais do que nunca, exercem o seu direito de estar dentro da Fundação. Seja como candidato ou votando naqueles que melhor representam seus interesses para que a Fusesc permaneça como uma das Entidades que é referência no segmento e celebra todos os anos os bons resultados e a solidez financeira/atuarial dos Planos de Benefícios.

Para este processo, foi criada a Comissão Eleitoral, por indicação do Conselho Deliberativo da Fundação, que é a responsável por conduzir as eleições 2018. Os dados estão disponíveis no site da Fundação e hotsite específico do Processo Eleitoral. Nesta edição do Jornal Notícias da Fusesc também estão disponíveis as principais informações, como o cronograma e formas de votação. É fundamental que todos os Participantes e Assistidos participem deste momento de democracia e envolvimento com a Entidade.

Além da transparência em relação às Eleições, nesta edição trazemos informações sobre as reuniões de prestação de contas realizadas em 13 cidades catarinenses, as alterações do novo Estatuto da Fusesc e a situação do imóvel da Rua Presidente Coutinho, na Capital.

Tenham uma ótima leitura!

Diretoria Executiva

www.fusesc.com.br

0800 48 3000

central@fusesc.com.br

Ciclo de Prestação de Contas reúne aproximadamente 400 participantes e assistidos

Com um público de 70 pessoas presentes para a apresentação em Florianópolis/SC, a Fusesc fechou o seu ciclo de reuniões de Prestação de Contas deste ano. Foram visitadas 13 cidades catarinenses, entre os dias 6 de junho e 3 de julho, que reuniram um total 375 de participantes e assistidos.

Nos encontros, o Diretor Superintendente, José Manoel de Oliveira, levou informações sobre a gestão dos planos de benefícios e da entidade, ampliando a transparência da administração e colocando-se à disposição para tirar as dúvidas. As reuniões aconteceram em Criciúma, Tubarão, Chapecó, São Miguel do Oeste, Concórdia, Lages, Joaçaba, Rio do Sul, Blumenau, Mafra, Joinville, Balneário Camboriú e Florianópolis.

A Fusesc é uma das entidades pioneiras na promoção deste tipo de evento e realiza os encontros, que trazem proximidade e transparência aos participantes e assistidos, há 18 anos. O Diretor Superintendente destacou durante a reunião a solidez da Entidade, que é uma das mais antigas e está ligada à criação da previdência complementar no Brasil, em 1978.

Além disso, explicou aos presentes sobre a gestão dos fundos de pensão no Brasil e como é realizada a fiscalização dos planos, além de ressaltar a importância de ter um corpo funcional qualificado e comprometido com a administração da previdência complementar dos participantes e assistidos, como acontece na Fusesc.

Ainda durante o encontro, foram entregues as premiações dos vencedores do Concurso Cultural "FUSESC 40 anos – Fazendo parte da sua história", realizado em março deste ano para comemorar o aniversário da Fundação.

O arquivo das apresentações realizadas está disponível para download no menu Espaço Transparência > Prestação de Contas, no site da Fusesc - www.fusesc.com.br.



Processo Eleitoral 2018



Em reunião realizada no dia 27 de julho, o Conselho Deliberativo da Fusesc aprovou o Edital para o Processo Eleitoral 2018 da Fundação. Ele irá eleger três membros efetivos e três membros suplentes para o Conselho Deliberativo, dois membros efetivos e dois membros suplentes para o Conselho fiscal e Diretor Superintendente.

No dia 03 de agosto a Comissão Eleitoral lançou o hotsite das Eleições 2018, que além de disponibilizar o Requerimento de Registro das Chapas, traz todas as informações sobre o processo. As inscrições das chapas puderam ser realizadas no período 06 e 17 de agosto de 2018. De acordo com o Edital, puderam candidatar-se os Participantes e Assistidos em gozo de seus direitos estatutários e regulamentares com pelo menos cinco anos, ininterruptos ou alternados, de exercício em Patrocinadora, e que tenham 21 vinte anos de idade completos no dia da eleição. Conforme o cronograma, no dia 17 de agosto aconteceu a divulgação das chapas inscritas pelo hotsite da Eleições.

Os Participantes e Assistidos poderão votar pela internet ou pelo telefone. A votação eletrônica prevê recursos de segurança e acessos por CPF e senha personalizada informada pelos Correios aos Participantes e Assistidos. A exceção é dos Participantes vinculados à Patrocinadora Banco do Brasil S.A., que estejam na condição de ativo, que deverão votar exclusivamente por meio do Sistema SISBB.

Você pode conferir as chapas no hotsite das Eleições (www.multilinks.com.br/Fusesc2018) e no Jornal edição especial das eleições, que será disponibilizado no dia 10 de setembro no site da Fusesc (www.fusesc.com.br) e também encaminhado via correio. Nesta edição especial, estaremos divulgando as propostas de cada chapa inscrita e demais informações pertinentes ao processo eleitoral.

A Comissão Eleitoral realizará a apuração dos votos a partir das 15h30 do dia 28 de setembro de 2018 e o resultado será divulgado nos meios institucionais da FUSESC na mesma data. A posse dos candidatos eleitos ocorrerá no dia 28 de dezembro de 2018, às 17h.

Cronograma do Processo Eleitoral 2018:



Divulgação do edital - 27/07/2018

Início do prazo para registro das chapas às 09h - 06/08/2018

Término do prazo para registro das chapas às 16h - 17/08/2018

Divulgação das chapas inscritas - 17/08/2018

Prazo para notificação das impugnações e apresentação de defesa - 23 a 27/08/2018

Julgamento, pela Comissão Eleitoral, dos pedidos de impugnação e divulgação do resultado - 31/08/2018

Termina às 17 horas o prazo para a substituição de candidatos impugnados - 03/09/2018

Recebimento das propostas dos candidatos para divulgação pela Fusesc - 03/09/2018

Homologação das Chapas - 05/09/2018

Sorteio e Divulgação das Chapas homologadas - 05/09/2018

Início do período de campanha - 05/09/2018

Divulgação no Jornal da Fusesc das propostas dos candidatos - 10/09/2018

Início da votação eletrônica (9h) - 24/09/2018

Encerramento da votação eletrônica (15h) - 28/09/2018

Apuração dos votos, divulgação e homologação do resultado e proclamação dos eleitos - 28/09/2018

Período de aprovação da habilitação pela PREVIC do Diretor Superintendente - 01/10 a 15/12/2018

Posse dos eleitos - 28/12/2018

Como votar



A votação via internet e telefone será realizada por intermédio de sistema contratado com empresa especializada, sem qualquer possibilidade de identificação do votante. Exceção feita aos Participantes vinculados à Patrocinadora Banco do Brasil S.A. que estejam na condição de ativo, os quais deverão votar, exclusivamente, por meio do Sistema SISBB. A Comissão Eleitoral enviará as instruções para a votação, a lista dos candidatos inscritos em cada chapa concorrente e a senha para votação via internet ou telefone aos Participantes e Assistidos, via Correios, até o dia 12 de setembro de 2018. A votação será realizada a partir das 09h do dia 24 de setembro com término às 15h do dia 28 de setembro.

A Comissão Eleitoral realizará a apuração dos votos a partir das 15h30 do dia 28 de setembro de 2018 e o resultado será divulgado nos meios institucionais da FUSESC na mesma data. A posse dos candidatos eleitos ocorrerá no dia 28 de dezembro de 2018, às 17h.

Habilitação dos candidatos



A legislação vigente exige que todos os membros dos Órgãos Estatutários (Diretores e Conselheiros) de Entidades Fechadas de Previdência Complementar como a Fusesc sejam habilitados previamente à posse. A habilitação consiste em um processo de confirmação do atendimento aos requisitos condicionantes ao exercício de determinado cargo ou função.

O procedimento demanda tempo, por isso é indispensável que a votação ocorra com antecedência. Desta forma, o Conselho Deliberativo ao elaborar o Regulamento e o Calendário Eleitoral definiu o período de votação entre os dias 24 e 28 de setembro deste ano.

Os mandatos dos integrantes da Diretoria Executiva e dos membros eleitos dos Conselhos Deliberativo e Fiscal terminam no dia 28 de dezembro de 2018.

Novo Estatuto da Fusesc é aprovado pela PREVIC

O processo de alteração do Estatuto da Fusesc foi aprovado pela Superintendência Nacional de Previdência Complementar – PREVIC, de acordo com a Portaria nº 684, de 13 de julho de 2018, publicada no Diário Oficial da União de 17 de julho de 2018.

O Estatuto trata exclusivamente da estrutura

organizacional da Fusesc e não tem qualquer relação com os benefícios dos participantes e assistidos, os quais são regulados pelos Planos de Benefícios.

O documento está disponível no site da Fusesc – www.fusesc.com.br – no menu Espaço Transparência > Estatuto.

Confira as principais alterações:

- Redução de três para duas Diretorias, sendo que as atividades da Diretoria Administrativa e de Seguridade serão absorvidas pela Diretoria Superintendência e pela Diretoria Financeira;
- Exigência de Curso Superior para membros da Diretoria Executiva;
- Melhor definição das regras de preenchimento e substituição das vagas dos órgãos estatutários;
- Compatibilização do Estatuto com o prazo de mandato, mantida a vigência de quatro anos;
- Aumento do quórum mínimo para as reuniões do Conselho Deliberativo e do Conselho Fiscal;
- Ajuste e melhor detalhamento das competências do Conselho Deliberativo, Conselho Fiscal e Diretoria Executiva, respeitada a Lei Complementar nº 108/2001;
- Possibilidade de administração de planos instituídos, criados por órgãos de classe e associações, por exemplo;
- Racionalização da estrutura organizacional, com melhorias de eficiência e redução de custos.





Resolução CMN N° 4.661: Impacto na previdência complementar

No dia 25 de maio, o Conselho Monetário Nacional (CMN) aprovou a resolução nº 4.661/18, que estabelece novas regras para os investimentos das entidades fechadas de previdência complementar, revogando a resolução CMN nº 3.792/09. Desta forma, o CMN realizou uma série de modificações nas regras de investimentos, como os aspectos de controles internos, processo decisório, governança e compartilhamento de responsabilidade entre dirigentes e assessores.

Nesta norma foi criada a classe de investimentos imobiliários com limite de alocação de até 20%, na qual são somados todos os ativos com lastro imobiliário, como por exemplo: cotas de Fundos de Investimentos Imobiliários - FII, Certificados de Recebíveis Imobiliários – CRI e Cédulas de Crédito Imobiliário – CCI, sendo que os imóveis físicos deverão ser transformados em Fundo de Investimentos Imobiliários ou vendidos no prazo de até 12 anos.

Além disso, a nova Resolução aborda questões ligadas à seleção de prestadores de serviços, análise de riscos e incentiva a observância de princípios de sustentabilidade econômica, ambiental, social e de governança de investimentos, criando ainda a figura do Administrador ou Comitê Responsável pelo Risco, bem como atualizando a norma nos moldes da regulamentação da Comissão de Valores Mobiliários (CVM).



INFORMATIVO DA FUNDAÇÃO CODESC DE SEGURIDADE SOCIAL

Entidade associada à Abrapp, Sindapp, ICSS e ASCPrev.
Patrocinadoras: Banco do Brasil, Badesc, Bescor, Codesc,
Fusesc e Caixa de Assistência SIM.

CONTATO

Rua Dom Jaime Câmara, 217
CEP 88015-120 - Florianópolis - SC
Fone: (48) 3251-9333
Central de atendimento:
0800 48 3000 (ligação gratuita)
www.fusesc.com.br
central@fusesc.com.br
www.facebook.com/fusesc

CONSELHO DELIBERATIVO

Efetivos

Carlos Eduardo Pitz - Presidente
Rafael Lanznaster
Evelise de Andrade Meyer Sandri
Jesualdo de Araujo
Odinir Bonissoni
José Carlos da Silva

Suplentes

Kleberson Luiz Isensee
Anderson dos Santos
Romeu Afonso de Barros Schutz
Romildo Neuenfeld
Luciana Carlos Geroleti

DIRETORIA EXECUTIVA

José Manoel de Oliveira - Diretor Superintendente
Marcos Anderson Treitinger - Diretor Financeiro
Aroldo Benjamin Ouriques Filho - Diretor Administrativo
e de Seguridade

CONSELHO FISCAL

Titulares

Francisco Carlos de Oliveira - Presidente
Sérgio Aristides Slongo
Pedro Bramont
José João Tavares

Suplentes

Roberto Dias Junior
João Alcides Calliari Filho
Fernanda de Figueira Freitas Neves

Expediente

Coordenação interina na Fusesc: Camila Cioban Jorge
Produção: Frente Comunicação
Jornalista responsável: Simone Rabuske (SC-00908 JP)
Tiragem: 6.530 exemplares

Presidente Coutinho: Construção Retomada



A obra foi reiniciada e a Fusesc receberá em pagamento do terreno uma participação, ainda maior, ou seja, de 36% no empreendimento (40 apartamentos e 84 vagas de garagens), cujo prazo de obra é de quatro anos.

Em função da grave crise econômica que tomou conta do setor imobiliário, o projeto de permuta do terreno da Rua Presidente Coutinho, empreendimento inicialmente comercial e com 31,76% de participação para a Fusesc, foi paralisado para que fosse reavaliado e ajustado para a nova conjuntura de mercado, dado que todos os estudos

realizados indicavam excesso de oferta e alta vacância dos imóveis comerciais.

O empreendimento será composto por duas torres residenciais com acabamento de alto padrão, compatível com a região em que o imóvel está localizado, uma das mais nobres da capital. A retomada do empreendimento com o projeto ajustado ao cenário atual de mercado, representa um ganho importante para os participantes e assistidos, respeitando a maturidade, a liquidez dos planos de benefícios e em conformidade com a Resolução nº 4.661, do Conselho Monetário Nacional, de 25 de maio de 2018.

Programa A Escolha Certa realiza ações

O programa A Escolha Certa participou da 5ª Semana Nacional de Educação Financeira (ENEF), que ocorreu entre 14 e 20 de maio, com um quiz para as entidades associadas – entre elas a Fusesc, com o tema "Poupar ou não poupar, eis a questão", a ação encerrou em 25 de maio. Para participar, além de preencher o cadastro, era necessário assistir ao vídeo animado e responder perguntas sobre o conteúdo abordado. Os prêmios foram um squeeze para o primeiro colocado e um jogo de frescobol para o segundo.

Participantes vencedores da Fusesc: Luiz Felipe Cherem Silva e Tânia Gelir Mattevi.

Entre os dias 12 de julho e 12 de agosto o Programa lançou o Concurso Cultural Jogada Certa, que trouxe dicas semanais de educação financeira e previdenciária. Depois de ler todas as dicas os Participantes e Assistidos das Entidades que integram o A Escolha Certa puderam responder um quiz e concorrerem a uma TV 55 polegadas. O vencedor foi o participante da BRF PREVIDÊNCIA, Marco Antonio Guel.

Acesse o site www.aescolhacerta.com.br e fique por dentro de todas as dicas, concursos, promoções, ferramentas, vídeos e artigos lançados pela iniciativa.



40 FUSESC
anos Fazendo parte da sua história

<input type="checkbox"/> Mudou-se	<input type="checkbox"/> Falecido	<input type="checkbox"/> Desconhecido	<input type="checkbox"/> Ausente
<input type="checkbox"/> Recusado	<input type="checkbox"/> Não Procurado	<input type="checkbox"/> Endereço Insuficiente	
<input type="checkbox"/> Não Existe Nº Indicado	<input type="checkbox"/> Fora Perímetro Entrega		
<input type="checkbox"/> Zona Rural	<input type="checkbox"/> Outros		
<input type="checkbox"/> Informação Prestada pelo Porteiro ou Síndico			
Reintegrado ao Serviço Postal em/...../.....			
Em...../...../.....			

RESPONSÁVEL

31/07/2018

Informações Gerais

AETQ (Administrador Estatutário Tecnicamente Qualificado)	Marcos Anderson Treitinger
Custódia e Controladoria	Itaú Unibanco
Consultoria de Risco dos Investimentos	Aditus
Auditor Independente	Exacto Auditoria S/S
Total dos Investimentos (R\$)	683.435.746,32

Comentário Mensal

O Comitê de Política Monetário do Banco Central do Brasil – COPOM reunido em 01/08/2018 decidiu manter a taxa de juros básicos da Economia, taxa Selic, no patamar atual de 6,50% a.a. A próxima reunião acontecerá em 18 e 19 de setembro de 2018. Julho teve 22 dias úteis e com isso a variação da taxa básica de juros da economia (Selic), foi de 0,54%. O IMA-B, índice de referência para as aplicações em títulos públicos lastreados em Notas do Tesouro Nacional, “série b”, NTN-b, registrou variação positiva de 2,32%. O IRF-m, índice de referência para as aplicações em títulos públicos pré-fixados teve variação positiva de 1,47%. O Ibovespa fechou com forte valorização de 8,88% e o real se valorizou 2,62% em relação ao dólar americano. O INPC registrou alta de 0,25% em julho, já o IPCA, índice de inflação oficial utilizado pelo Governo, subiu 0,33% no mês.

Histórico de Rentabilidade do Plano

Ano	Jan	Fev	Mar	Abr	Mai	Jun	Jul	Ago	Set	Out	Nov	Dez	Ano
2010	0,51%	0,84%	1,11%	0,55%	0,18%	0,82%	0,92%	0,87%	1,31%	0,90%	0,96%	1,14%	10,59%
2011	1,01%	1,05%	1,06%	1,27%	0,94%	0,75%	0,76%	0,84%	0,92%	1,18%	0,92%	1,28%	12,66%
2012	1,27%	0,97%	0,90%	0,85%	0,66%	0,73%	1,03%	1,10%	0,84%	1,65%	1,42%	1,66%	13,89%
2013	0,78%	0,34%	0,00%	1,04%	0,20%	-0,71%	0,88%	0,04%	1,14%	1,40%	1,05%	2,83%	9,32%
2014	0,05%	0,87%	1,53%	1,26%	0,88%	0,87%	0,70%	0,91%	0,54%	1,34%	1,24%	0,95%	11,71%
2015	1,02%	1,33%	1,54%	1,35%	0,88%	1,12%	1,13%	0,60%	1,38%	1,73%	1,75%	1,42%	16,38%
2016	1,35%	1,37%	1,22%	0,98%	0,92%	1,25%	1,04%	0,90%	0,61%	0,70%	0,29%	0,64%	11,86%
2017	1,06%	0,79%	0,69%	0,43%	0,42%	0,41%	0,98%	0,83%	0,71%	0,59%	0,50%	0,72%	8,44%
2018	1,27%	0,59%	0,62%	0,63%	0,20%	0,92%	1,22%						5,57%

Rentabilidade do Plano

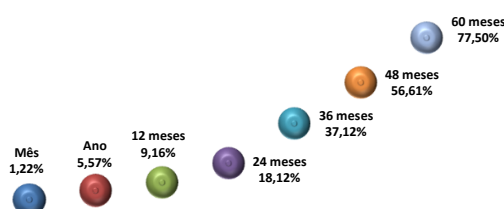

Composição da Carteira

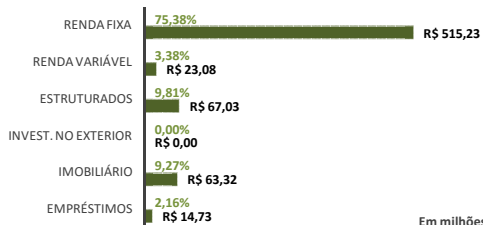

Rentabilidade do Plano X Indicadores

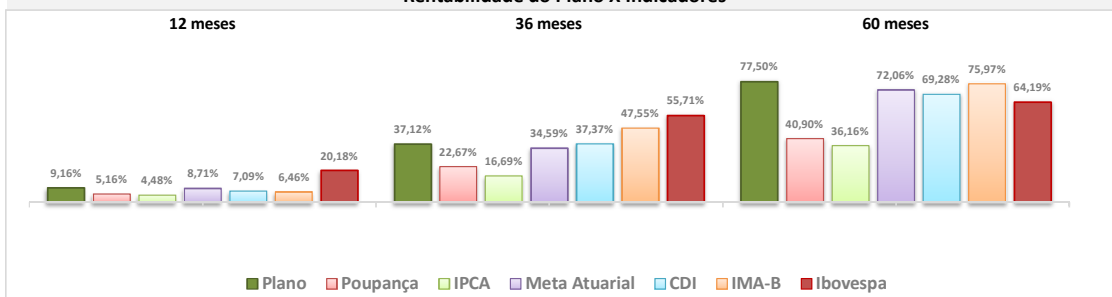

Composição do Segmento de Renda Fixa

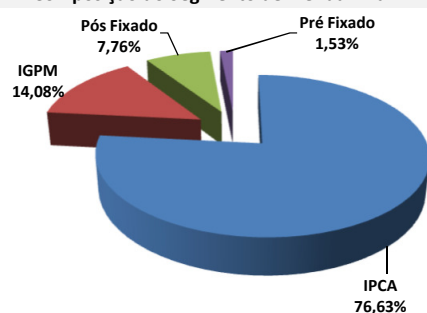

Composição do Segmento de Renda Variável

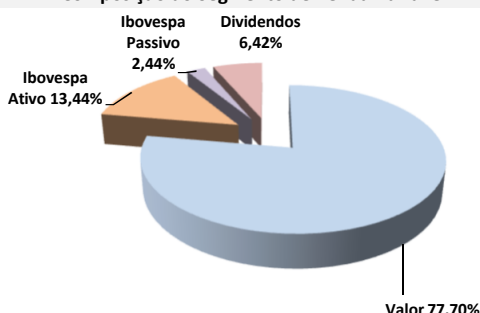

* Os investimentos não contam com qualquer garantia da Fundação Codesc de Seguridade Social - FUSESC, das empresas patrocinadoras, dos gestores, de qualquer mecanismo de seguro ou, ainda, do Fundo Garantidor de Créditos (FGC).
* Este boletim tem caráter meramente informativo, não podendo ser distribuído, reproduzido ou copiado sem a expressa concordância da Fundação Codesc de Seguridade Social FUSESC. Apesar de zelar pela exatidão dos dados, a FUSESC não se responsabiliza pela total precisão das informações que poderão, eventualmente, estar incompletas, resumidas ou sofrer alterações a qualquer momento.

Para a avaliação da rentabilidade é recomendável a análise de longo prazo.
* A rentabilidade acima é aplicável exclusivamente aos participantes e assistidos do Plano de Benefícios em percentual de saldo de conta.
* É recomendável a leitura cuidadosa do Regulamento do Plano de Benefícios e da Política de Investimentos.
* A rentabilidade obtida no passado não representa garantia de rentabilidade futura.
* A rentabilidade e o saldo de conta podem ser influenciados pela opção tributária, pela conversão em benefício ou ainda pela opção por um dos institutos da Lei Complementar nº 109/01.

31/07/2018

Informações Gerais

ARPB	Aroldo Benjamin Ouriques Filho	Tx Adm. (Participantes)	5% sobre a contribuição
Atuário Responsável	Mirador Assessoria Atuarial Ltda	Tx Adm (Assistidos % saldo conta)	1% sobre o benefício
Tipo de Plano	Contribuição Variável (CV)	Tx Adm (Assistido Vitalício)	0,5% sobre o benefício
Meta Atuarial	INPC + 5% ao ano		

Comentário Mensal

No mês de julho/18 :

Concedida: 01 pensão por morte de assistido.

Faleceram: 01 aposentado % saldo de conta, 01 aposentado por idade e 02 aposentados vitalícios.

Indicadores do Plano de Benefícios I - Julho/2018

Patrimônio do Plano	Superávit do Plano	Pagamento de Benefícios	Participantes	Aposentados	Pensionistas	Total
R\$ 671.076.871,75	R\$ 68.645.133,92	R\$ 4.611.941,35	2	950	426	1378

Benefícios Pagos (R\$) - Fev/18 a Jul/18

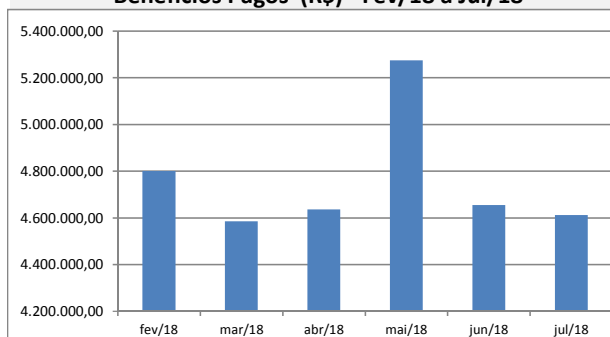

Quantidade de Assistidos por Tipo de Benefício

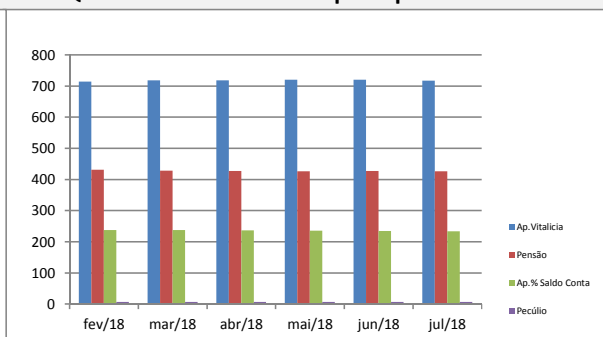

% Saque Mensal sobre Saldo de Conta Assistidos

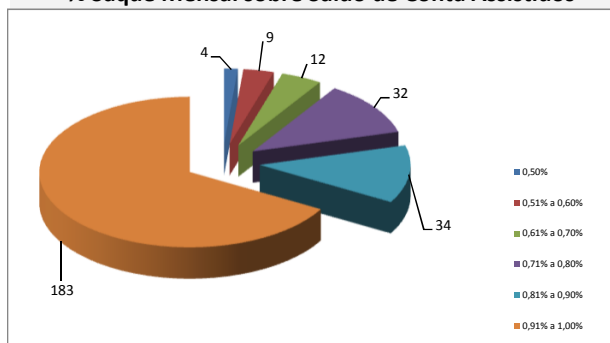

% por Tipo de Benefício

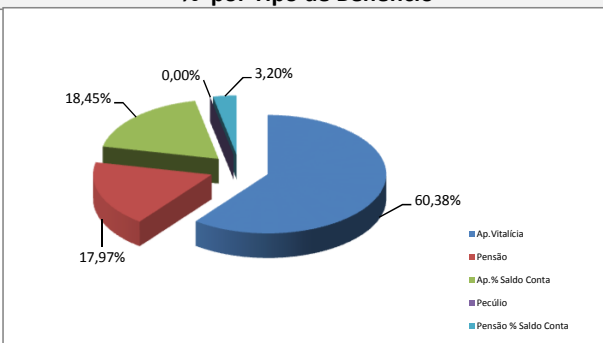

Contrib. Participante e Patrocinadora

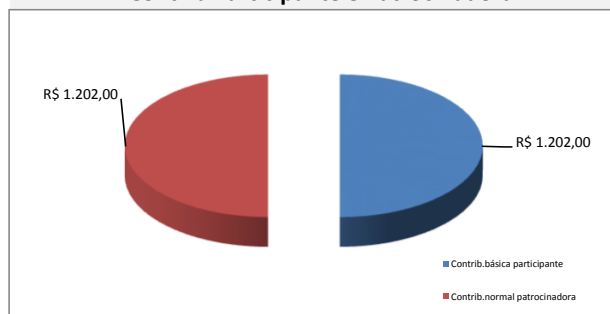

% Contrib. dos Participantes

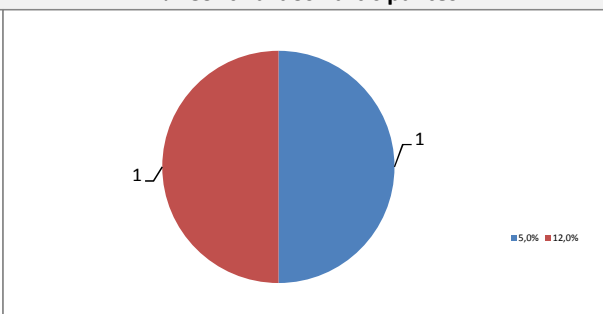

31/07/2018

Informações Gerais

AETQ (Administrador Estatutário Tecnicamente Qualificado)	Marcos Anderson Treitinger
Custódia e Controladoria	Itaú Unibanco
Consultoria de Risco dos Investimentos	Aditus
Auditor Independente	Exacto Auditoria S/S
Total dos Investimentos (R\$)	1.254.535.655,51

Comentário Mensal

O Comitê de Política Monetário do Banco Central do Brasil – COPOM reunido em 01/08/2018 decidiu manter a taxa de juros básicos da Economia, taxa Selic, no patamar atual de 6,50% a.a. A próxima reunião acontecerá em 18 e 19 de setembro de 2018. Julho teve 22 dias úteis e com isso a variação da taxa básica de juros da economia (Selic), foi de 0,54%. O IMA-B, índice de referência para as aplicações em títulos públicos lastreados em Notas do Tesouro Nacional, “série b”, NTN-b, registrou variação positiva de 2,32%. O IRF-m, índice de referência para as aplicações em títulos públicos pré-fixados teve variação positiva de 1,47%. O Ibovespa fechou com forte valorização de 8,88% e o real se valorizou 2,62% em relação ao dólar americano. O INPC registrou alta de 0,25% em julho, já o IPCA, índice de inflação oficial utilizado pelo Governo, subiu 0,33% no mês.

Histórico de Rentabilidade do Plano

Ano	Jan	Fev	Mar	Abr	Mai	Jun	Jul	Ago	Set	Out	Nov	Dez	Ano
2010	0,52%	0,85%	1,11%	0,56%	0,20%	0,83%	0,92%	0,86%	1,31%	0,90%	0,98%	1,14%	10,66%
2011	1,02%	1,06%	1,07%	1,27%	0,95%	0,76%	0,77%	0,85%	0,92%	1,20%	0,93%	1,29%	12,78%
2012	1,26%	0,97%	0,90%	0,86%	0,59%	0,78%	1,09%	1,09%	0,83%	1,63%	1,41%	1,87%	14,11%
2013	0,61%	0,07%	-0,48%	1,21%	-0,51%	-1,82%	0,88%	-0,24%	1,37%	1,70%	0,37%	2,47%	5,71%
2014	-0,72%	0,92%	1,80%	1,32%	0,90%	1,01%	0,72%	1,00%	0,55%	1,31%	1,24%	0,91%	11,51%
2015	1,02%	1,25%	1,45%	1,29%	0,93%	1,10%	1,16%	0,63%	1,39%	1,74%	1,70%	1,41%	16,15%
2016	1,34%	1,34%	1,23%	1,01%	0,94%	1,25%	1,06%	0,95%	0,70%	0,76%	0,38%	0,75%	12,37%
2017	1,08%	0,83%	0,77%	0,49%	0,50%	0,51%	1,02%	0,84%	0,74%	0,61%	0,52%	0,74%	8,99%
2018	1,21%	0,61%	0,66%	0,65%	0,25%	0,85%	1,09%						5,45%

Rentabilidade do Plano

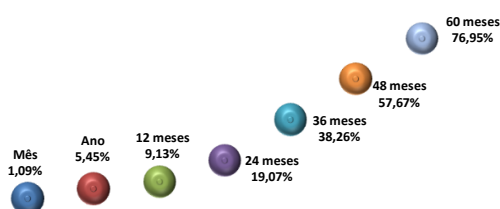

Composição da Carteira

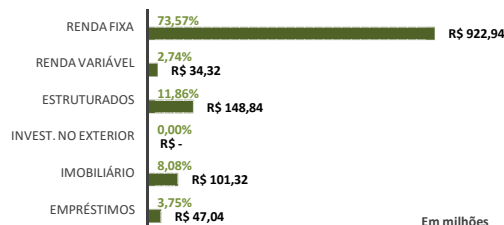

Rentabilidade do Plano X Indicadores

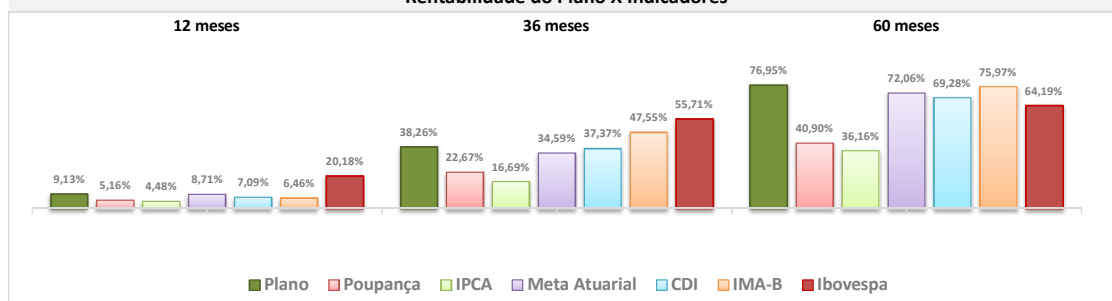

Composição do Segmento de Renda Fixa

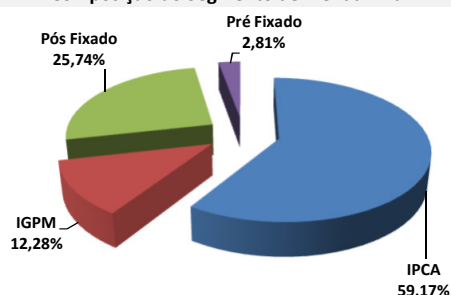

Composição do Segmento de Renda Variável

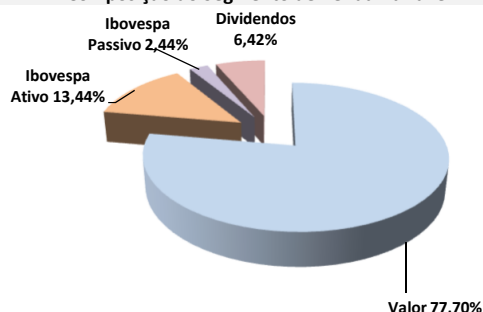

*Os investimentos não contam com qualquer garantia da Fundação Codesc de Seguridade Social - FUSESC, das empresas patrocinadoras, dos gestores, de qualquer mecanismo de seguro ou, ainda, do Fundo Garantidor de Créditos (FGC).
*Este boletim tem caráter meramente informativo, não podendo ser distribuído, reproduzido ou copiado sem a expressa concordância da Fundação Codesc de Seguridade Social FUSESC. Apesar de zelar pela exatidão dos dados, a FUSESC não se responsabiliza pela total precisão das informações que poderão, eventualmente, estar incompletas, resumidas ou sofrer alterações a qualquer momento.

Para a avaliação da rentabilidade é recomendável a análise de longo prazo.
*A rentabilidade acima é aplicável exclusivamente aos participantes e assistidos do Plano de Benefícios em percentual de saldo de conta.
*É recomendável a leitura cuidadosa do Regulamento do Plano de Benefícios e da Política de Investimentos.
*A rentabilidade obtida no passado não representa garantia de rentabilidade futura.
*A rentabilidade e o saldo de conta podem ser influenciados pela opção tributária, pela conversão em benefício ou ainda pela opção por um dos institutos da Lei Complementar nº 109/01.

31/07/2018

Informações Gerais

ARPB	Aroldo Benjamin Ouriques Filho	Tx Adm. (Participantes e Patroc.)	0,33% sobre o salário de participação
Atuário Responsável	Mirador Assessoria Atuarial Ltda	Tx Adm (Assistidos % e prazo certo)	1% sobre o benefício
Tipo de Plano	Contribuição Variável (CV)	Tx Adm (Assistido Vitalício)	1% sobre o benefício
Meta Atuarial	INPC + 5% ao ano	Tx de Benefício de Risco	0,00%

Comentário Mensal

No mês de julho/18 :

Concedidas: 02 pensões por morte de assistidos.

Transformado em pagamento único 02 aposentadorias % saldo de conta.

Faleceram: 03 participantes ativos.

Indicadores do Plano Multifuturo I - Julho/2018

Patrimônio do Plano	Superávit do Plano	Pagamento de Benefícios	Participantes	Aposentados	Pensionistas	Total
R\$ 1.224.884.824,56	R\$ 66.236.947,65	R\$ 6.906.957,17	2.231	3.281	134	5.646

Benefícios Pagos (R\$) - Fev/18 a Jul/18

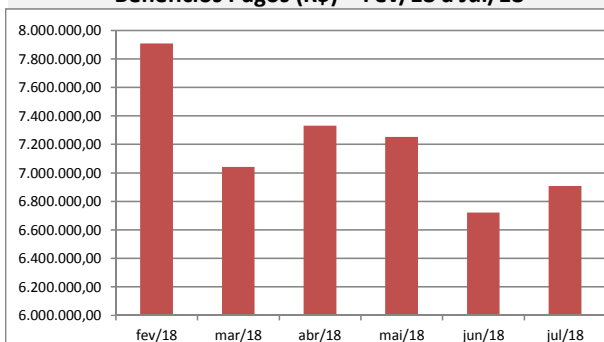

Quantidade de Assistidos por Tipo de Benefício

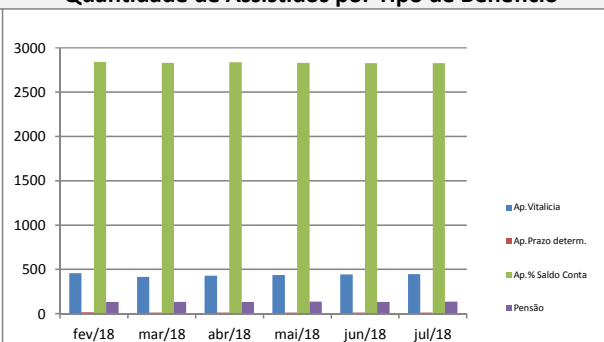

% Saque Mensal sobre Saldo de Conta Assistidos

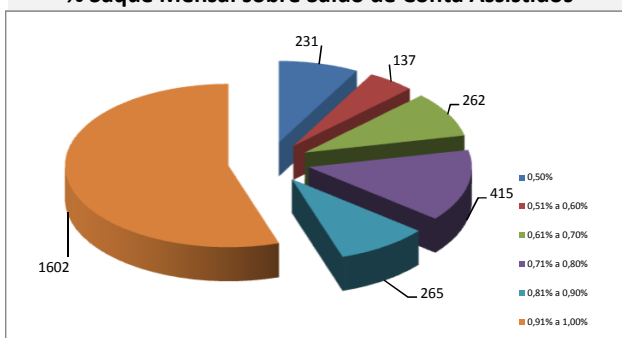

% por Tipo de Benefício

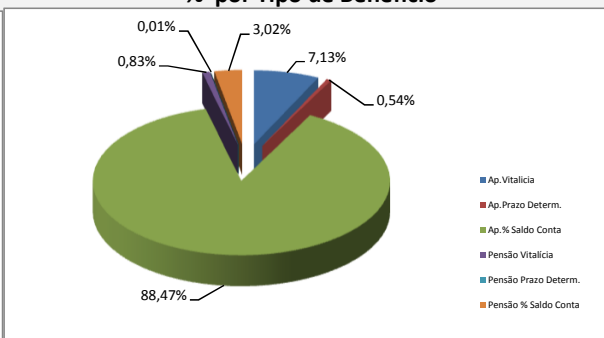

Contrib. Participante e Patrocinadora

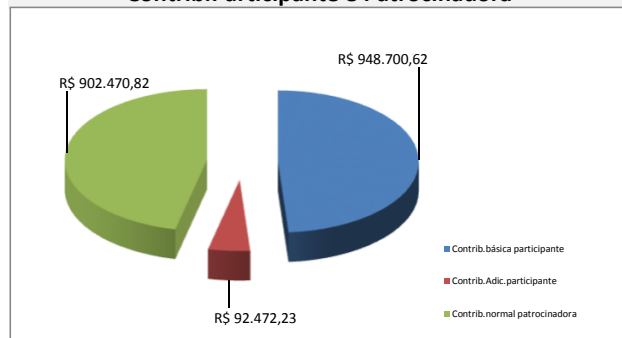

% Contrib. dos Participantes

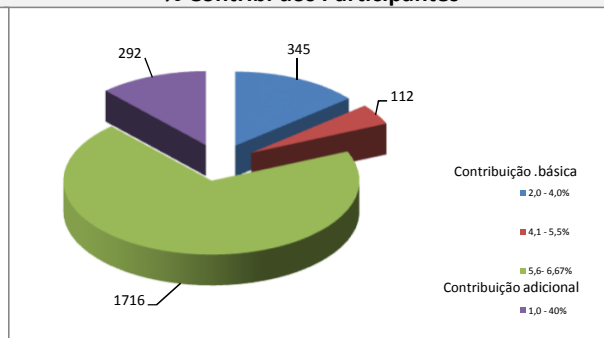

31/07/2018

Informações Gerais

AETQ (Administrador Estatutário Tecnicamente Qualificado)	Marcos Anderson Treitinger
Custodia e Controladoria	Itaú Unibanco
Consultoria de Risco dos Investimentos	Aditus
Auditor Independente	Exacto Auditoria S/S
Total dos Investimentos (R\$)	281.999.530,81

Comentário Mensal

O Comitê de Política Monetário do Banco Central do Brasil – COPOM reunido em 01/08/2018 decidiu manter a taxa de juros básicos da Economia, taxa Selic, no patamar atual de 6,50% a.a. A próxima reunião acontecerá em 18 e 19 de setembro de 2018. Julho teve 22 dias úteis e com isso a variação da taxa básica de juros da economia (Selic), foi de 0,54%. O IMA-B, índice de referência para as aplicações em títulos públicos lastreados em Notas do Tesouro Nacional, “série b”, NTN-b, registrou variação positiva de 2,32%. O IRF-m, índice de referência para as aplicações em títulos públicos pré-fixados teve variação positiva de 1,47%. O Ibovespa fechou com forte valorização de 8,88% e o real se valorizou 2,62% em relação ao dólar americano. O INPC registrou alta de 0,25% em julho, já o IPCA, índice de inflação oficial utilizado pelo Governo, subiu 0,33% no mês.

Histórico de Rentabilidade do Plano

Ano	Jan	Fev	Mar	Abr	Mai	Jun	Jul	Ago	Set	Out	Nov	Dez	Ano
2010	0,52%	0,82%	1,08%	0,56%	0,25%	0,80%	0,92%	0,85%	1,29%	0,87%	0,92%	1,12%	10,47%
2011	0,98%	1,03%	1,05%	1,25%	0,95%	0,78%	0,82%	0,88%	0,94%	1,18%	0,94%	1,18%	12,66%
2012	1,22%	0,95%	0,91%	0,89%	0,72%	0,89%	1,11%	1,09%	0,85%	1,65%	1,35%	1,85%	14,34%
2013	0,61%	0,06%	-0,46%	1,23%	-0,66%	-1,91%	0,92%	-0,29%	1,37%	1,69%	0,16%	2,52%	5,28%
2014	-0,68%	0,92%	1,82%	1,35%	0,91%	1,01%	0,73%	0,99%	0,51%	1,26%	1,21%	0,88%	11,44%
2015	1,04%	1,26%	1,48%	1,31%	0,96%	1,11%	1,19%	0,64%	1,29%	1,64%	1,60%	1,40%	16,00%
2016	1,37%	1,35%	1,21%	1,05%	0,96%	1,25%	1,07%	0,98%	0,76%	0,81%	0,45%	0,81%	12,76%
2017	1,10%	0,85%	0,81%	0,52%	0,53%	0,54%	0,97%	0,80%	0,77%	0,64%	0,54%	0,75%	9,19%
2018	1,19%	0,62%	0,68%	0,67%	0,28%	0,85%	1,07%						5,47%

Rentabilidade do Plano

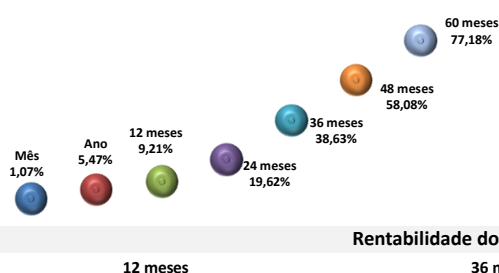

Composição da Carteira

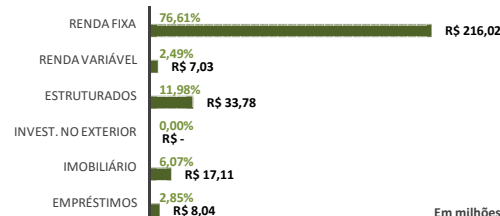

Rentabilidade do Plano X Indicadores

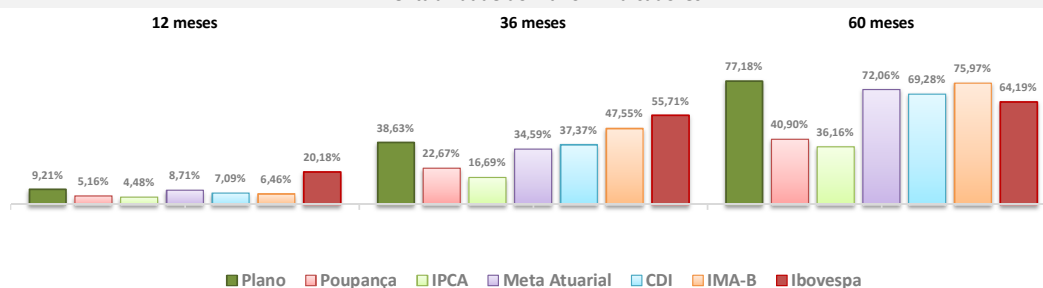

Composição do Segmento de Renda Fixa

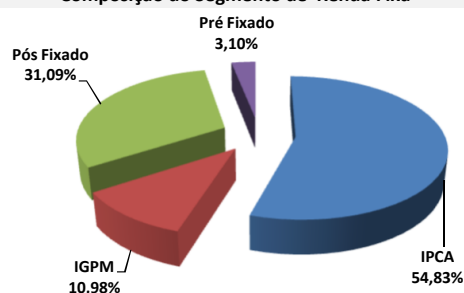

Composição do Segmento de Renda Variável

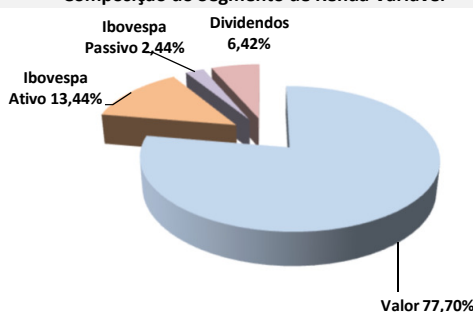

* Os investimentos não contam com qualquer garantia da Fundação Codesc de Seguridade Social - FUSESC, das empresas Patrocinadoras, dos gestores, de qualquer mecanismo de seguro ou, ainda, do Fundo Garantidor de Créditos (FGC).
* Este boletim tem caráter meramente informativo, não podendo ser distribuído, reproduzido ou copiado sem a expressa concordância da Fundação Codesc de Seguridade Social FUSESC. Apesar de zelar pela exatidão dos dados, a FUSESC não se responsabiliza pela total precisão das informações que poderão, eventualmente, estar incompletas, resumidas ou sofrer alterações a qualquer momento.

Para a avaliação da rentabilidade é recomendável a análise de longo prazo.
* A rentabilidade acima é aplicável exclusivamente aos participantes e assistidos do Plano de Benefícios em percentual de saldo de conta.
* É recomendável a leitura cuidadosa do Regulamento do Plano de Benefícios e da Política de Investimentos.
* A rentabilidade obtida no passado não representa garantia de rentabilidade futura.
* A rentabilidade e o saldo de conta podem ser influenciados pela opção tributária, pela conversão em benefício ou ainda pela opção por um dos institutos da Lei Complementar nº 109/01.

31/07/2018

Informações Gerais

ARPB	Aroldo Benjamin Ouriques Filho	Tx Adm. (Participantes e Patroc.)	0,33% sobre o salário de participação
Atuário Responsável	Mirador Assessoria Atuarial Ltda	Tx Adm (Assistidos % e prazo certo)	1% sobre o benefício
Tipo de Plano	Contribuição Variável (CV)	Tx Adm (Assistido Vitalício)	1% sobre o benefício
Meta Atuarial	INPC + 5% ao ano	Tx de Benefício de Risco	0,30%

Comentário Mensal

No mês de julho/18:

Concedidas: 03 aposentadorias % saldo de conta.

Indicadores do Plano Multifuturo II - Julho/2018

Patrimônio do Plano	Superávit do Plano	Pagamento de Benefícios	Participantes	Aposentados	Pensionistas	Total
R\$ 278.928.727,69	R\$ 14.445.733,17	R\$ 1.287.413,01	202	230	10	442

Benefícios Pagos (R\$) - Fev/18 a Jul/18

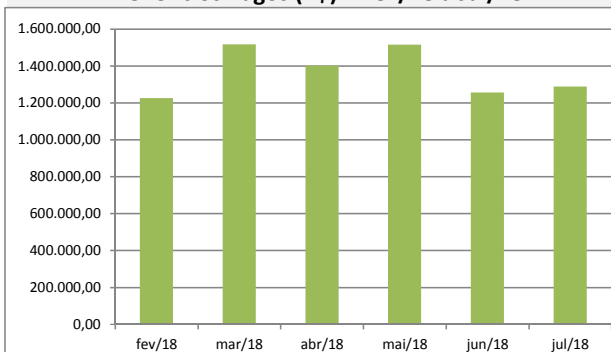

Quantidade de Assistidos por Tipo de Benefício

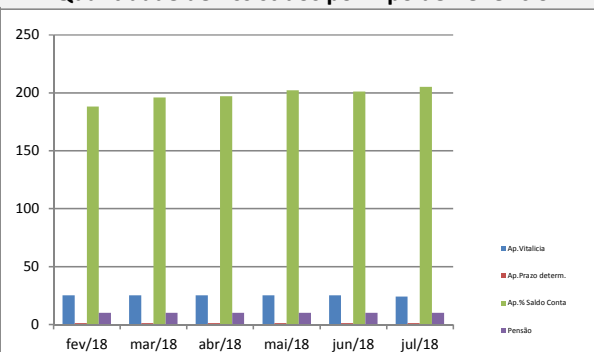

% Saque Mensal sobre Saldo de Conta Assistidos

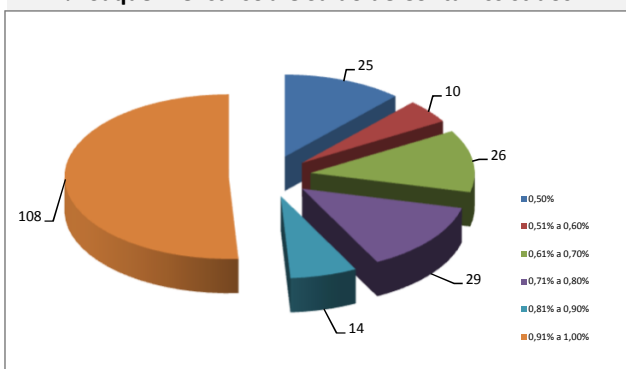

% por Tipo de Benefício

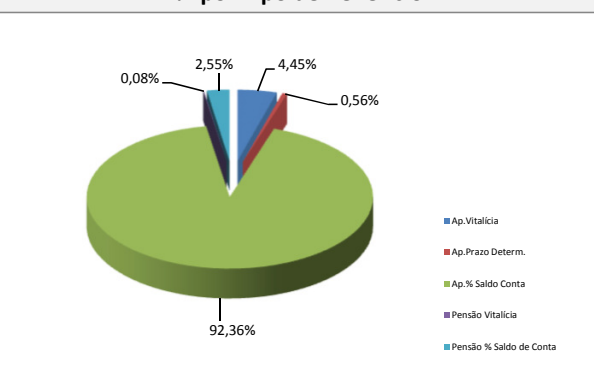

Contrib. Participante e Patrocinadora

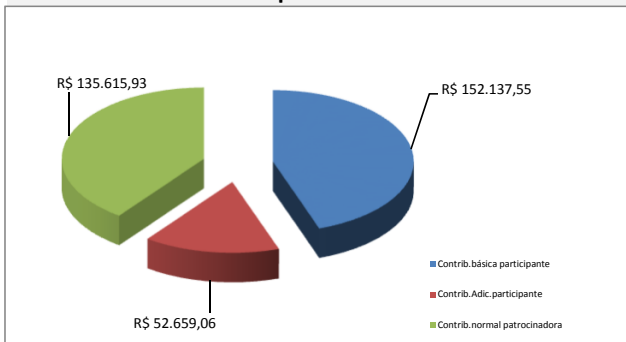

% Contrib. dos Participantes

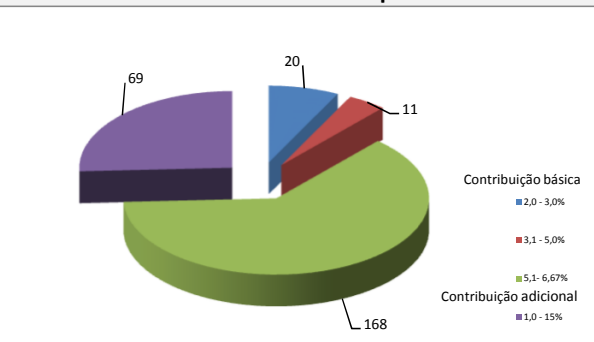

* Este boletim tem caráter meramente informativo, não podendo ser distribuído, reproduzido ou copiado sem a expressa concordância da Fundação Codesc de Seguridade Social - FUSESC. Apesar de zelar pela exatidão dos dados a FUSESC não se responsabiliza pela total precisão das informações que poderão, eventualmente estar incompletas, resumidas ou sofrer alterações a qualquer momento.