

notícias da

ENVELOPAMENTO FECHADO.
PODE SER ABERTO PELA ECT.

Fusesc

NOV 2018 #187

f /fusesc

40 FUSESC
anos Fazendo parte da sua história

Cuide do seu futuro

Avalie o percentual
de contribuição e
de benefício



Resultado do Processo
Eleitoral Fusesc 2018 - p. 03



Ainda que não seja possível adaptar os percentuais ao ideal planejado, é importante traçar um plano e ir alterando ano a ano, sempre repensando e de olho na economia, longevidade, aumento da família e situações emergenciais que possam vir a acontecer.

Pensar no futuro

Novembro é um mês de reflexão e planejamento para os participantes e assistidos da Fusc, que têm a importante tarefa de analisar seus percentuais de contribuição e de retirada de benefício - respectivamente. Enquanto a longevidade aumenta e o cenário econômico apresenta altos e baixos conforme os anos passam, o melhor é sempre analisar o contexto e planejar.

Mesmo que já esteja aposentado, é importante lembrar que quanto maior o percentual de retirada, mais rapidamente o benefício irá se esgotar. Já quem está na ativa deve ter em mente que a patrocinadora acompanha a sua contribuição em até 7% sobre o salário de participação, ou seja, contribuir com menos do que este percentual é perder a vantagem da contrapartida da empresa em que trabalha.

Ainda que não seja possível adaptar os percentuais ao ideal planejado, é importante traçar um plano e ir alterando ano a ano, sempre repensando e de olho na economia, longevidade, aumento da família e situações emergenciais que possam vir a acontecer. Como o período vem acompanhado dessas reflexões, também é o momento ideal para pensar no planejamento financeiro do próximo ano.

Além de procurar estabilidade nos ganhos e gastos mensais, é preciso pensar nos compromissos anuais, como IPTU, IPVA e a declaração de Imposto de Renda. Falamos sobre este assunto também neste jornal, mostrando como é vantajoso contribuir para o futuro e ainda economizar no IR.

Acompanhe também nosso site e página do Facebook, onde, além das notícias sobre a Fusc trazemos artigos sobre educação financeira e previdenciária que podem auxiliar o seu planejamento. No site do programa de educação financeira e previdenciária da Fundação, o portal A Escolha Certa, também são publicadas notícias, vídeos, concursos, planilhas e ferramentas que ajudam na busca por uma vida com saúde financeira. Aproveite as ferramentas que disponibilizamos e planeje o seu futuro.

Tenham uma ótima leitura!

A Diretoria Executiva

www.fusc.com.br

0800 48 3000

central@fusc.com.br

Processo Eleitoral Fusesc 2018 – Participantes e Assistidos elegem novos dirigentes

O Processo Eleitoral Fusesc foi concluído após o encerramento do período de votação, ocorrido entre as 09h do dia 24 de setembro e as 15h do dia 28 de setembro. Entre os 7.449 Participantes e Assistidos aptos a votar, 60% votaram, um recorde na participação do Processo Eleitoral. Foram eleitos:

- três membros efetivos e três membros suplentes para o Conselho Deliberativo;
- dois membros efetivos e dois membros suplentes para o Conselho Fiscal e
- o Diretor Superintendente.

A Chapa 2 venceu a eleição da Fusesc com 1.477 votos.



Apuração dos votos



Comissão Eleitoral acompanhou o processo

Eleitos

Diretor Superintendente:
Vânio Boing

Conselho Deliberativo:
Mauro Luiz de Oliveira (titular)
Fernanda Lamers Grunitzky (titular)
Guniberd Metzler (titular)
Celso Francisco Rebellato (suplente)
Helena Fávero Xavier (suplente)
Susete Mara Bonezzi (suplente)

Conselho Fiscal:
Ricardo Bayer Battistotti
(Presidente - titular)
Sérgio Luiz Muniz (titular)
Jair dos Anjos Flor (suplente)
Ricardo José Stringari (suplente)

Apuração dos votos - A Comissão Eleitoral realizou a apuração dos votos a partir das 15h30 no dia 28, no auditório da Fundação. O sistema de votação pela internet e telefone foi auditado por empresa especializada contratada para esta finalidade e, o Sistema SISBB pela Patrocinadora Banco do Brasil S.A.. Um representante da Comissão Eleitoral trouxe em envelope lacrado, com os votos coletados no sistema SISBB, da patrocinadora Banco do Brasil. Os demais votos foram computados quando o sistema da eleição foi aberto com a senha compartilhada por duas pessoas. A apuração eletrônica foi feita rapidamente, apenas com a soma dos números dos dois sistemas. O resultado foi divulgado nos meios institucionais da Fusesc na mesma data.

Posse dos eleitos - Os eleitos poderão assumir os cargos após realizados os procedimentos para habilitação, que já estão em andamento. A posse ocorrerá em cerimônia no dia 28 de dezembro de 2018, no Auditório da Fusesc, em Florianópolis/SC.

Processo Eleitoral - O Processo Eleitoral teve início no dia 27 de julho, com a aprovação do Regulamento e Edital pelo Conselho Deliberativo da Fundação. Em agosto a Comissão Eleitoral lançou o hotsite das Eleições 2018, que disponibilizava o Requerimento de Registro das Chapas e todas as informações sobre o processo. As inscrições das chapas puderam ser realizadas no período 06 e 17 de agosto de 2018. Puderam candidatar-se os Participantes e Assistidos em gozo de seus direitos estatutários e regulamentares com pelo menos cinco anos, ininterruptos ou alternados, de exercício em Patrocinadora, e que tivessem 21 vinte anos de idade completos no dia da eleição. No dia 17 de agosto aconteceu a divulgação das chapas inscritas, no hotsite. A votação ocorreu pela internet e pelo telefone. A votação eletrônica previu recursos de segurança e acessos por CPF e senha personalizada enviada pelos Correios aos Participantes e Assistidos. Os Participantes vinculados à Patrocinadora Banco do Brasil S.A., que estavam na condição de ativo, votaram exclusivamente por meio do Sistema SISBB. Uma edição especial do Jornal voltado à eleição, foi disponibilizado no dia 10 de setembro no site da Fusesc (www.fusesc.com.br) e também encaminhado via Correios. Todo o Processo ocorreu com êxito e transparência, cumprindo o cronograma estabelecido.

Veja quantos votos cada chapa recebeu:

Chapa 1 - FUSESC ATIVA:
GARANTINDO O PRESENTE E O FUTURO: 1296 votos

Chapa 2 - ATITUDE FUSESC:
1477 votos

Chapa 3 - FUSESC MELHOR GESTÃO: 152 votos

Chapa 4 - SEGURANÇA PARA TODOS: 1412 votos

Votos Nulos: 67

Votos em Branco: 69



Avalie o percentual de contribuição e de benefício e cuide do seu futuro

Conforme previsto nos regulamentos dos planos, de 1º a 30 de novembro os assistidos têm a oportunidade de alterar o percentual de retirada do benefício e aos participantes tem a possibilidade de alterar o percentual de contribuição ao seu plano de previdência complementar. A alteração é opcional.

Revisar o percentual é uma ação que deve ser realizada anualmente, e feita com bastante cuidado, pois felizmente a longevidade está cada vez maior, mas é necessário levar isso em consideração na hora de fazer a opção em ambos os casos.

Para analisar uma alteração de percentual, é fundamental considerar a situação financeira familiar, acompanhar o retorno dos investimentos do plano, considerar as possíveis oscilações do mercado financeiro. Assim, a decisão de alterar ou não será tomada com mais tranquilidade.

Vantagem fiscal

Ainda existe a grande vantagem da dedução da base de cálculo do imposto de renda até 12%, que incide tanto sobre as contribuições mensais quanto as extraordinárias (na declaração no modelo completo).



Atenção: Caso você não queira alterar o percentual não é preciso se manifestar, será automaticamente mantido o percentual atual para o exercício de 2019. Caso queira alterar, o novo percentual solicitado entrará em vigor a partir de janeiro de 2019.

Para os **participantes**, é importante lembrar que o valor contribuído mensalmente é o investimento realizado para o futuro e a contrapartida da Patrocinadora acompanha o percentual escolhido em até 7% sobre o salário de participação. Portanto, é fundamental avaliar se a contribuição mensal é coerente com o retorno pretendido para o momento da aposentadoria. Quanto maior a contribuição, maior será o saldo acumulado para o benefício da previdência complementar.



Para os **assistidos**, é importante lembrar que o seu benefício estará garantido enquanto houver saldo em sua conta individual. Por isso, é interessante planejar o percentual de recebimento e administrar os recursos de forma consciente.

O percentual de recebimento do benefício a ser escolhido é entre 0,5% a 1% ao mês.

Saiba como alterar o percentual

Pela internet: a alteração de percentual pode ser feita no site da Fusesc: www.fusesc.com.br, até o dia 30 de novembro, em três passos:

- 1º passo: acesse a área de Autoatendimento, com o seu CPF e senha. Caso ainda não possua uma senha cadastrada, basta clicar em Como Cadastrar e gerar uma senha.
- 2º passo: escolha o percentual desejado
- 3º passo: clique no botão Confirmar.

Pelo telefone: ligue até 30 de novembro para a Central de Atendimento da Fusesc no telefone 0800 48 3000 e informar o percentual de alteração desejado, os atendentes realizarão o procedimento diretamente no sistema.

Presencialmente: basta vir até a Central de Atendimento na sede da Fundação, até 30 de novembro, e informar o percentual de alteração desejado, os atendentes orientarão a realizar o procedimento.

Em caso de dúvidas, ligue para a Central de Atendimento da Fusesc no 0800-48-3000, a ligação é gratuita.

O horário de atendimento, tanto presencial quanto por telefone, é das 8 às 17h, de segunda a sexta-feira.



Aproveite as vantagens do seu plano e planeje 2019

Nos primeiros meses do ano existem todas as despesas da época, como o IPVA, IPTU, matrícula e compra de materiais escolares. Porém, apesar de todos os desafios e parecer uma missão impossível colocar as contas em dia, é possível usar a organização para deixar as finanças em dia e realizar o planejamento financeiro para 2019.

Identifique o que poderia ter sido melhor em 2018 e organize-se para que 2019 seja um ano de prosperidade. É fundamental incluir a família no planejamento financeiro, todos devem compreender quanto é o ganho mensal e os limites de gastos.

Outro ponto importante para entrar no planejamento é a declaração do Imposto de Renda (IR). Um dos benefícios de se ter um plano de previdência complementar é que você pode diminuir o valor desse imposto de acordo com

as suas contribuições ao plano.

Funciona da seguinte forma: quem possui plano de previdência complementar pode deduzir até 12% da sua renda bruta anual na declaração completa do Imposto de Renda.

Ou seja, quanto mais você contribuir ao plano, menor será o seu imposto.

Se as suas contribuições em 2018 não chegaram aos 12%, usar o décimo terceiro salário para fazer um aporte ao seu plano é uma excelente maneira de investir o dinheiro. Vale lembrar que nas contribuições adicionais feitas ao seu plano de benefícios não há incidência de quaisquer taxas ou despesas.

Aproveite! Faça um aporte ao seu plano de benefícios e economize na sua declaração já no IR em 2019 e comece o próximo ano com o pé direito!

Acesse o conteúdo do programa A Escolha Certa

O Programa A Escolha Certa é um programa de educação financeira e previdenciária desenvolvido pelas Entidades que fazem parte da Associação Catarinense das Entidades de Previdência Complementar (ASCPREV), entre elas a Funesec. Foi criado para difundir os conceitos da previdência complementar, promover a educação e a conscientização financeira e estimular a poupança de longo prazo.

O Escolha Certa possui site com atualizações diárias, perfil no Facebook, canal no Youtube, aulas, vídeos, ferramentas, jogos e outras atividades interativas. No mês de outubro, em alusão ao Dia das Crianças, o Programa lançou um jogo da memória para estimular a assimilação de conceitos sobre educação financeira.

Acesse e confira todos os materiais: www.aescolhacerta.com.br



Reajuste das aposentadorias e pensões vitalícias

Em setembro de 2018, as aposentadorias e pensões vitalícias pagas pela Fusesc nos Planos de Benefícios I, Multifuturo I e Multifuturo II estão sendo reajustadas. O reajuste anual realizado em setembro é determinado pelos Regulamentos dos Planos e é realizado pela variação do Índice Nacional de Preços ao Consumidor (INPC), do IBGE, apurada no período de setembro de 2017 a agosto de 2018, com sua aplicação de acordo com a data de início do benefício. Confira:



Data de início do benefício	Reajuste (%)
Em setembro/2017	3,64%
Em outubro/2017	3,66%
Em novembro/2017	3,28%
Em dezembro/2017	3,09%
Em janeiro/2018	2,83%
Em fevereiro/2018	2,59%
Em março/2018	2,41%
Em abril/2018	2,34%
Em maio/2018	2,12%
Em junho/2018	1,68%
Em julho/2018	0,25%
Em agosto/2018	0,00%
Em setembro/2018	0,00%

Fusesc presente no 39º Congresso Brasileiro de Previdência Complementar

A Associação Brasileira das Entidades Fechadas de Previdência Complementar (Abrapp) realizou entre os dias 10 e 12 de setembro o 39º Congresso Brasileiro de Previdência Complementar Fechada, em Florianópolis/SC.

O evento, que tem a maioria de seu público formada por conselheiros, diretores e técnicos das EFPC brasileiras, é o maior do mercado relacionado ao assunto. O tema deste ano foi “Disruptura e o mundo do novo século” e abordou as transformações do mundo atual e como as entidades de previdência complementar podem se adaptar a essa nova realidade.

A Fusesc esteve presente no evento representada por José Manoel de Oliveira - Diretor Superintendente, Marcos Anderson Treitinger - Diretor Financeiro, pelos conselheiros Francisco Carlos de Oliveira, Fernanda de Figueiroa Freitas Neves e Luciana Carlos Geroletti, e pelos colaboradores Hallein Casi Silva Rosa, Fausto Antonio Zimmermann, Thomas Nunes de Lima e Vandoir Specht.



INFORMATIVO DA FUNDAÇÃO
CODESC DE SEGURIDADE SOCIAL

Entidade associada à Abrapp, Sindapp, ICSS e ASCPrev.
Patrocinadoras: Banco do Brasil, Badesc, Bescor, Codesc,
Fusesc e Caixa de Assistência SIM.

CONTATO

Rua Dom Jaime Câmara, 217
CEP 88015-120 - Florianópolis - SC
Fone: (48) 3251-9333
Central de atendimento:
0800 48 3000 (ligação gratuita)
www.fusesc.com.br
central@fusesc.com.br
www.facebook.com/fusesc

CONSELHO DELIBERATIVO

Efetivos
Carlos Eduardo Pitz - Presidente
Rafael Lanznaster
Evelise de Andrade Meyer Sandri
Jesualdo de Araujo
Odinir Bonissoni
José Carlos da Silva

Suplentes
Kleberson Luiz Isensee
Anderson dos Santos
Romeu Afonso de Barros Schutz
Romildo Neuenfeld
Luciana Carlos Geroletti

DIRETORIA EXECUTIVA

José Manoel de Oliveira - Diretor Superintendente
Marcos Anderson Treitinger - Diretor Financeiro
Aroldo Benjamin Ouriques Filho - Diretor Administrativo
e de Seguridade

CONSELHO FISCAL

Titulares
Francisco Carlos de Oliveira - Presidente
Sérgio Aristides Slongo
Pedro Bramont
José João Tavares
Suplentes
João Alcides Calliari Filho
Fernanda de Figueiroa Freitas Neves

Expediente

Coordenação na Fusesc: Carolina Pereira Simões
Produção: Frente Comunicação
Jornalista responsável: Simone Rabuske (SC-00908 JP)
Tiragem: 6.530 exemplares



Aproveite o clima quente para se exercitar

Com o fim do inverno, os dias mais longos e a proximidade do horário de verão, muitas pessoas sentem-se mais dispostas a praticar exercícios. A atividade física é ótima, porém quem não está tão acostumado, precisa começar aos poucos, para que seu corpo se adapte às mudanças de ritmo.

Veja dicas que podem te ajudar a aproveitar o clima mais quente para ser mais ativo:

- Lembre-se de tomar bastante água durante a prática dos exercícios. No calor, a tendência natural do corpo é produzir suor, para manter a sua temperatura natural.
- Opte por fazer exercícios em horários que o calor não esteja tão acentuado. A mesma dica para a praia, vale para a hora dos exercícios: prefira se movimentar antes das 10h e depois das 16h.
- Procure locais ventilados para se exercitar. Parques arborizados geralmente têm um ar mais frio, o que

ajuda a pele mais resfriada, mantendo assim, a temperatura do corpo mais próxima do normal.

Fonte: Gazeta Esportiva



40 FUSESC
anos Fazendo parte da sua história

☐ Mudou-se ☐ Falecido ☐ Desconhecido ☐ Ausente
☐ Recusado ☐ Não Procurado ☐ Endereço Insuficiente
☐ Não Existe Nº Indicado ☐ Fora Perímetro Entrega
☐ Zona Rural ☐ Outros
☐ Informação Prestada pelo Porteiro ou Síndico
 Reintegrado ao Serviço Postal em/...../.....
 Em...../...../.....

RESPONSÁVEL _____

30/09/2018

Informações Gerais

AETQ (Administrador Estatutário Tecnicamente Qualificado)	Marcos Anderson Treitinger
Custódia e Controladoria	Itaú Unibanco
Consultoria de Risco dos Investimentos	Aditus
Auditor Independente	Exacto Auditoria S/S
Total dos Investimentos (R\$)	683.119.572,78

Comentário Mensal

A taxa de juros básicos da Economia (Taxa Selic) encontra-se no patamar de 6,50% a.a. conforme decisão do Comitê de Política Monetária do Banco Central do Brasil – COPOM, reunido em 19/09/2018. O mês teve 19 dias úteis e com isso a variação da taxa básica de juros da economia (Selic), foi de 0,47%. O IMA-B, índice de referência para as aplicações em títulos públicos lastreados em Notas do Tesouro Nacional, “série b”, NTN-b, registrou variação negativa de -0,15%. O IRF-m, índice de referência para as aplicações em títulos públicos pré-fixados teve variação positiva de 1,30%. O Ibovespa fechou com valorização de 3,48% e o real se valorizou 3,18% em relação ao dólar americano. O INPC registrou 0,30% em setembro, já o IPCA, índice de inflação oficial utilizado pelo Governo, subiu 0,48% no mês.

Histórico de Rentabilidade do Plano

Ano	Jan	Fev	Mar	Abr	Mai	Jun	Jul	Ago	Set	Out	Nov	Dez	Ano
2010	0,51%	0,84%	1,11%	0,55%	0,18%	0,82%	0,92%	0,87%	1,31%	0,90%	0,96%	1,14%	10,59%
2011	1,01%	1,05%	1,06%	1,27%	0,94%	0,75%	0,76%	0,84%	0,92%	1,18%	0,92%	1,28%	12,66%
2012	1,27%	0,97%	0,90%	0,85%	0,66%	0,73%	1,03%	1,10%	0,84%	1,65%	1,42%	1,66%	13,89%
2013	0,78%	0,34%	0,00%	1,04%	0,20%	-0,71%	0,88%	0,04%	1,14%	1,40%	1,05%	2,83%	9,32%
2014	0,05%	0,87%	1,53%	1,26%	0,88%	0,87%	0,70%	0,91%	0,54%	1,34%	1,24%	0,95%	11,71%
2015	1,02%	1,33%	1,54%	1,35%	0,88%	1,12%	1,13%	0,60%	1,38%	1,73%	1,75%	1,42%	16,38%
2016	1,35%	1,37%	1,22%	0,98%	0,92%	1,25%	1,04%	0,90%	0,61%	0,70%	0,29%	0,64%	11,86%
2017	1,06%	0,79%	0,69%	0,43%	0,42%	0,41%	0,98%	0,83%	0,71%	0,59%	0,50%	0,72%	8,44%
2018	1,27%	0,59%	0,62%	0,63%	0,20%	0,92%	1,22%	0,50%	0,68%				6,82%

Rentabilidade do Plano

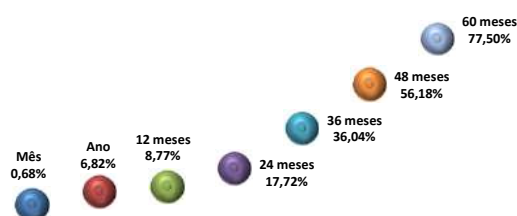

Composição da Carteira

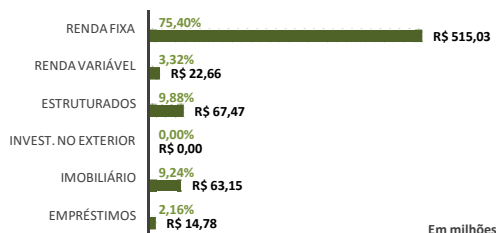

Rentabilidade do Plano X Indicadores

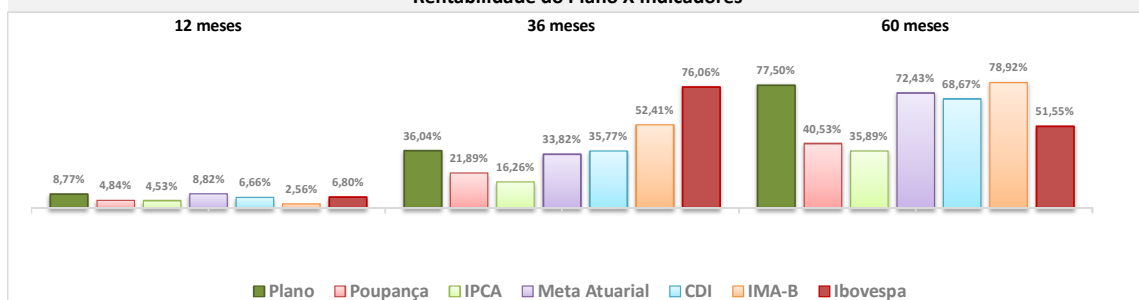

Composição do Segmento de Renda Fixa

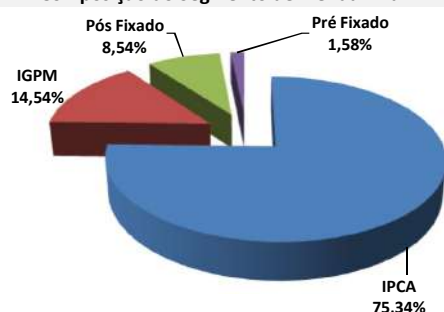

Composição do Segmento de Renda Variável

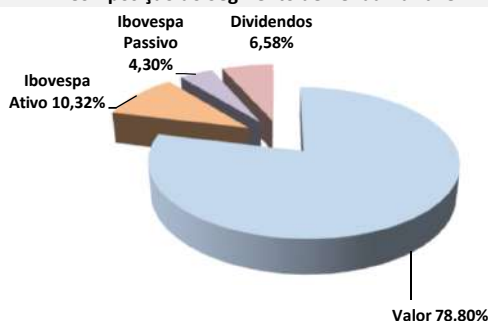

*Os investimentos não contam com qualquer garantia da Fundação Codesc de Seguridade Social - FUSESC, das empresas patrocinadoras, dos gestores, de qualquer mecanismo de seguro ou, ainda, do Fundo Garantidor de Créditos (FGC).
* Este boletim tem caráter meramente informativo, não podendo ser distribuído, reproduzido ou copiado sem a expressa concordância da Fundação Codesc de Seguridade Social FUSESC. Apesar de zelar pela exatidão dos dados, a FUSESC não se responsabiliza pela total precisão das informações que poderão, eventualmente, estar incompletas, resumidas ou sofrer alterações a qualquer momento.

Para a avaliação da rentabilidade é recomendável a análise de longo prazo.
*A rentabilidade acima é aplicável exclusivamente aos participantes e assistidos do Plano de Benefícios em percentual de saldo de conta.
*É recomendável a leitura cuidadosa do Regulamento do Plano de Benefícios e da Política de Investimentos.
*A rentabilidade obtida no passado não representa garantia de rentabilidade futura.
*A rentabilidade e o saldo de conta podem ser influenciados pela opção tributária, pela conversão em benefício ou ainda pela opção por um dos institutos da Lei Complementar nº 109/01.

30/09/2018

Informações Gerais

ARPB	Aroldo Benjamin Ouriques Filho	Tx Adm. (Participantes)	5% sobre a contribuição
Atuário Responsável	Mirador Assessoria Atuarial Ltda	Tx Adm (Assistidos % saldo conta)	1% sobre o benefício
Tipo de Plano	Contribuição Variável (CV)	Tx Adm (Assistido Vitalício)	0,5% sobre o benefício
Meta Atuarial	INPC + 5% ao ano		

Comentário Mensal

No mês de setembro/18 :

Concedida: 01 pecúlio e 01 pensão por morte de assistido.

Faleceram: 02 aposentado por tempo de contribuição.

Indicadores do Plano de Benefícios I - Setembro/2018

Patrimônio do Plano	Superávit do Plano	Pagamento de Benefícios	Participantes	Aposentados	Pensionistas	Total
R\$ 673.710.520,65	R\$ 66.097.191,17	R\$ 4.883.525,96	3	948	430	1381

Benefícios Pagos (R\$) - Abr/18 a Set/18

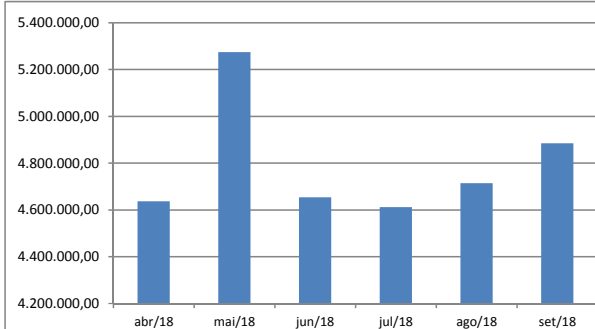

Quantidade de Assistidos por Tipo de Benefício

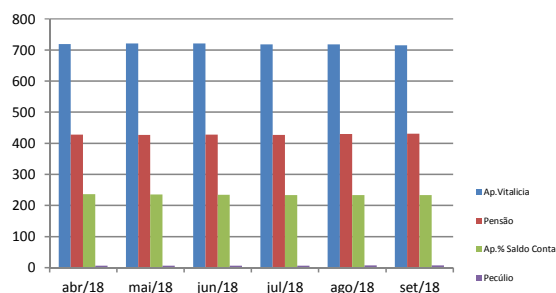

% Saque Mensal sobre Saldo de Conta Assistidos

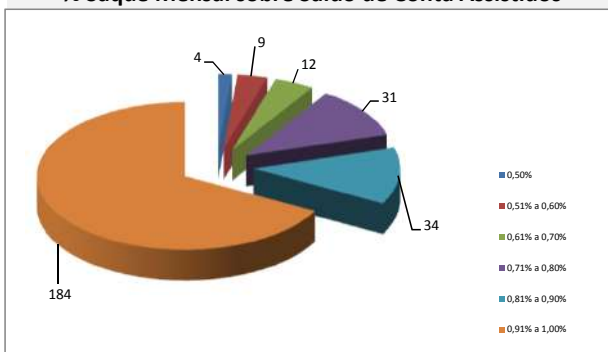

% por Tipo de Benefício

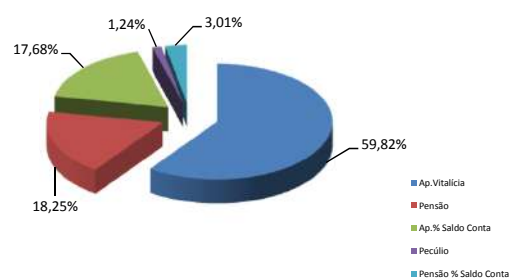

Contrib.Participante e Patrocinadora

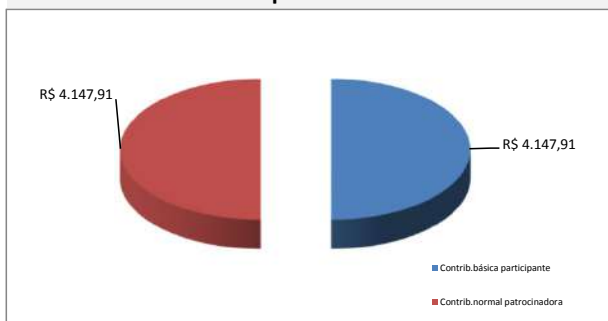

% Contrib. dos Participantes

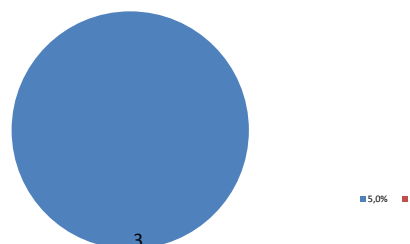

30/09/2018

Informações Gerais

AETQ (Administrador Estatutário Tecnicamente Qualificado)	Marcos Anderson Treitinger
Custodia e Controladoria	Itaú Unibanco
Consultoria de Risco dos Investimentos	Aditus
Auditor Independente	Exacto Auditoria S/S
Total dos Investimentos (R\$)	1.261.017.000,87

Comentário Mensal

A taxa de juros básicos da Economia (Taxa Selic) encontra-se no patamar de 6,50% a.a. conforme decisão do Comitê de Política Monetária do Banco Central do Brasil – COPOM, reunido em 19/09/2018. O mês teve 19 dias úteis e com isso a variação da taxa básica de juros da economia (Selic), foi de 0,47%. O IMA-B, índice de referência para as aplicações em títulos públicos lastreados em Notas do Tesouro Nacional, “série b”, NTN-b, registrou variação negativa de -0,15%. O IRF-m, índice de referência para as aplicações em títulos públicos pré-fixados teve variação positiva de 1,30%. O Ibovespa fechou com valorização de 3,48% e o real se valorizou 3,18% em relação ao dólar americano. O INPC registrou 0,30% em setembro, já o IPCA, índice de inflação oficial utilizado pelo Governo, subiu 0,48% no mês.

Histórico de Rentabilidade do Plano

Ano	Jan	Fev	Mar	Abr	Mai	Jun	Jul	Ago	Set	Out	Nov	Dez	Ano
2010	0,52%	0,85%	1,11%	0,56%	0,20%	0,83%	0,92%	0,86%	1,31%	0,90%	0,98%	1,14%	10,66%
2011	1,02%	1,06%	1,07%	1,27%	0,95%	0,76%	0,77%	0,85%	0,92%	1,20%	0,93%	1,29%	12,78%
2012	1,26%	0,97%	0,90%	0,86%	0,59%	0,78%	1,09%	1,09%	0,83%	1,63%	1,41%	1,87%	14,11%
2013	0,61%	0,07%	-0,48%	1,21%	-0,51%	-1,82%	0,88%	-0,24%	1,37%	1,70%	0,37%	2,47%	5,71%
2014	-0,72%	0,92%	1,80%	1,32%	0,90%	1,01%	0,72%	1,00%	0,55%	1,31%	1,24%	0,91%	11,51%
2015	1,02%	1,25%	1,45%	1,29%	0,93%	1,10%	1,16%	0,63%	1,39%	1,74%	1,70%	1,41%	16,15%
2016	1,34%	1,34%	1,23%	1,01%	0,94%	1,25%	1,06%	0,95%	0,70%	0,76%	0,38%	0,75%	12,37%
2017	1,08%	0,83%	0,77%	0,49%	0,50%	0,51%	1,02%	0,84%	0,74%	0,61%	0,52%	0,74%	8,99%
2018	1,21%	0,61%	0,66%	0,65%	0,25%	0,85%	1,09%	0,52%	0,66%				6,70%

Rentabilidade do Plano

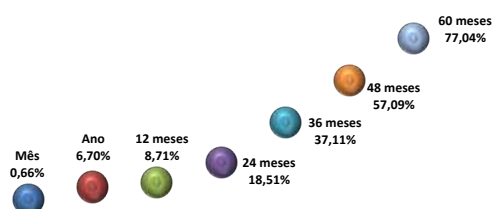

Composição da Carteira

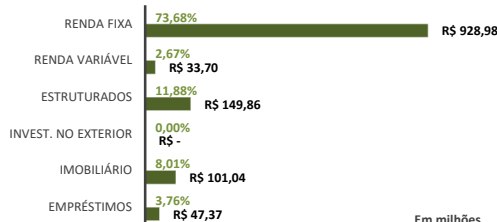

Rentabilidade do Plano X Indicadores

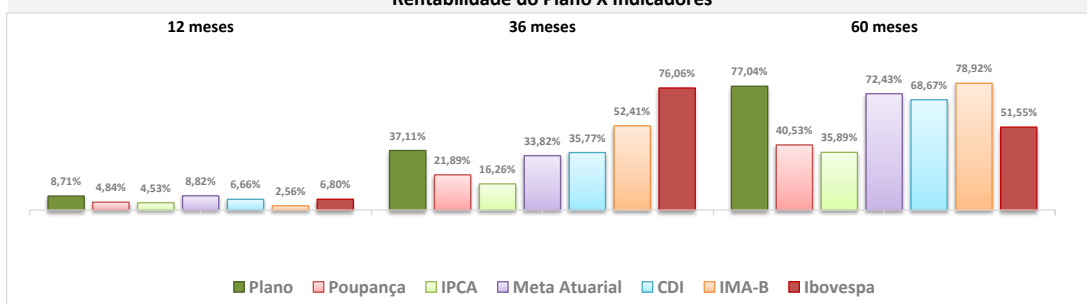

Composição do Segmento de Renda Fixa

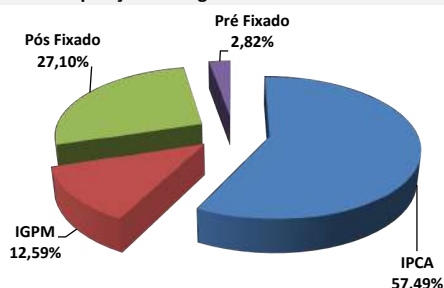

Composição do Segmento de Renda Variável

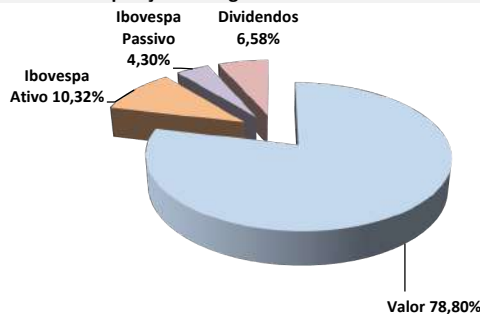

*Os investimentos não contam com qualquer garantia da Fundação Codesc de Seguridade Social - FUSESC, das empresas patrocinadoras, dos gestores, de qualquer mecanismo de seguro ou, ainda, do Fundo Garantidor de Créditos (FGC).
* Este boletim tem caráter meramente informativo, não podendo ser distribuído, reproduzido ou copiado sem a expressa concordância da Fundação Codesc de Seguridade Social FUSESC. Apesar de zelar pela exatidão dos dados, a FUSESC não se responsabiliza pela total precisão das informações que poderão, eventualmente, estar incompletas, resumidas ou sofrer alterações a qualquer momento.

Para a avaliação da rentabilidade é recomendável a análise de longo prazo.
*A rentabilidade acima é aplicável exclusivamente aos participantes e assistidos do Plano de Benefícios em percentual de saldo de conta.
*É recomendável a leitura cuidadosa do Regulamento do Plano de Benefícios e da Política de Investimentos.
*A rentabilidade obtida no passado não representa garantia de rentabilidade futura.
*A rentabilidade e o saldo de conta podem ser influenciados pela opção tributária, pela conversão em benefício ou ainda pela opção por um dos institutos da Lei Complementar nº 109/01.

30/09/2018

Informações Gerais

ARPB	Aroldo Benjamin Ouriques Filho	Tx Adm. (Participantes e Patroc.)	0,33% sobre o salário de participação
Atuário Responsável	Mirador Assessoria Atuarial Ltda	Tx Adm (Assistidos % e prazo certo)	1% sobre o benefício
Tipo de Plano	Contribuição Variável (CV)	Tx Adm (Assistido Vitalício)	1% sobre o benefício
Meta Atuarial	INPC + 5% ao ano	Tx de Benefício de Risco	0,00%

Comentário Mensal

No mês de setembro/18 :

Concedidas: 01 aposentadoria % saldo de conta, 01 aposentadoria por invalidez e 02 pensões % saldo conta por morte de assistido.

Cancelada: 01 aposentadoria por invalidez pelo INSS.

Faleceu : 01 aposentado % saldo de conta.

Indicadores do Plano Multifuturo I - Setembro/2018

Patrimônio do Plano	Superávit do Plano	Pagamento de Benefícios	Participantes	Aposentados	Pensionistas	Total
R\$ 1.236.854.779,83	R\$ 67.558.893,68	R\$ 6.672.970,02	2.229	3.282	137	5.648

Benefícios Pagos (R\$) - Abr/18 a Set/18

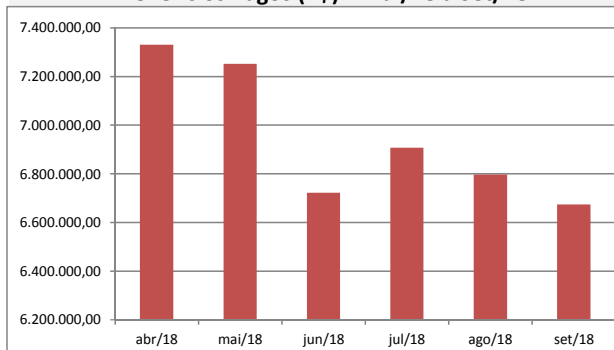

Quantidade de Assistidos por Tipo de Benefício

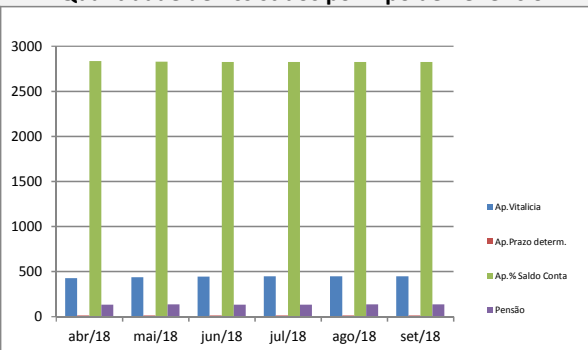

% Saque Mensal sobre Saldo de Conta Assistidos

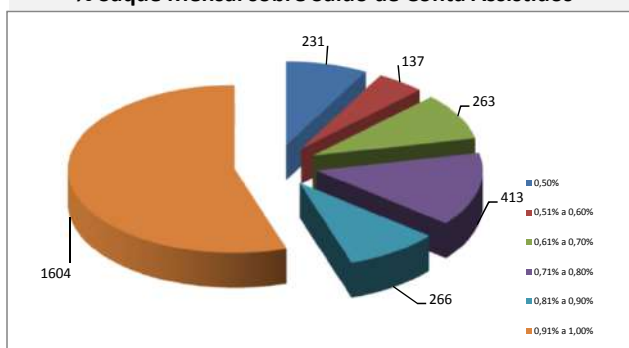

% por Tipo de Benefício

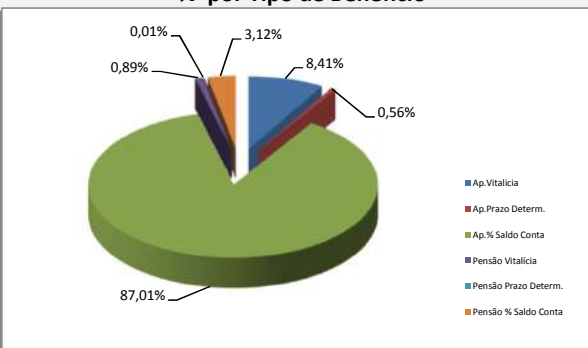

Contrib. Participante e Patrocinadora

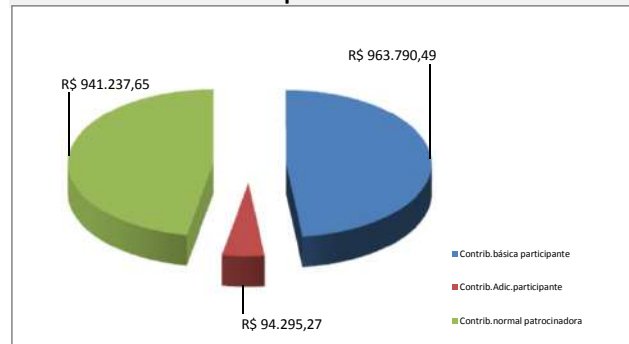

% Contrib. dos Participantes

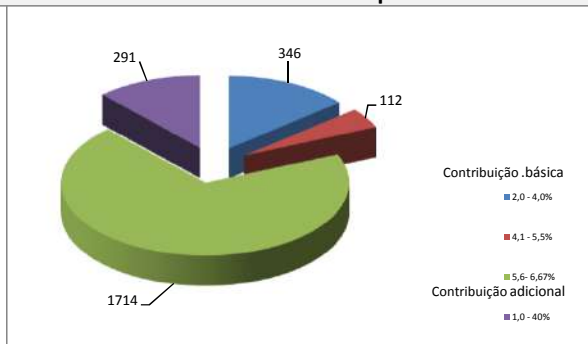

30/09/2018

Informações Gerais

AETQ (Administrador Estatutário Tecnicamente Qualificado)	Marcos Anderson Treitinger
Custódia e Controladoria	Itaú Unibanco
Consultoria de Risco dos Investimentos	Aditus
Auditor Independente	Exacto Auditoria S/S
Total dos Investimentos (R\$)	283.520.317,45

Comentário Mensal

A taxa de juros básicos da Economia (Taxa Selic) encontra-se no patamar de 6,50% a.a. conforme decisão do Comitê de Política Monetário do Banco Central do Brasil – COPOM, reunido em 19/09/2018. O mês teve 19 dias úteis e com isso a variação da taxa básica de juros da economia (Selic), foi de 0,47%. O IMA-B, índice de referência para as aplicações em títulos públicos lastreados em Notas do Tesouro Nacional, “série b”, NTN-b, registrou variação negativa de -0,15%. O IRF-m, índice de referência para as aplicações em títulos públicos pré-fixados teve variação positiva de 1,30%. O Ibovespa fechou com valorização de 3,48% e o real se valorizou 3,18% em relação ao dólar americano. O INPC registrou 0,30% em setembro, já o IPCA, índice de inflação oficial utilizado pelo Governo, subiu 0,48% no mês.

Histórico de Rentabilidade do Plano

Ano	Jan	Fev	Mar	Abr	Mai	Jun	Jul	Ago	Set	Out	Nov	Dez	Ano
2010	0,52%	0,82%	1,08%	0,56%	0,25%	0,80%	0,92%	0,85%	1,29%	0,87%	0,92%	1,12%	10,47%
2011	0,98%	1,03%	1,05%	1,25%	0,95%	0,78%	0,82%	0,88%	0,94%	1,18%	0,94%	1,18%	12,66%
2012	1,22%	0,95%	0,91%	0,89%	0,72%	0,89%	1,11%	1,09%	0,85%	1,65%	1,35%	1,85%	14,34%
2013	0,61%	0,06%	-0,46%	1,23%	-0,66%	-1,91%	0,92%	-0,29%	1,37%	1,69%	0,16%	2,52%	5,28%
2014	-0,68%	0,92%	1,82%	1,35%	0,91%	1,01%	0,73%	0,99%	0,51%	1,26%	1,21%	0,88%	11,44%
2015	1,04%	1,26%	1,48%	1,31%	0,96%	1,11%	1,19%	0,64%	1,29%	1,64%	1,60%	1,40%	16,00%
2016	1,37%	1,35%	1,21%	1,05%	0,96%	1,25%	1,07%	0,98%	0,76%	0,81%	0,45%	0,81%	12,76%
2017	1,10%	0,85%	0,81%	0,52%	0,53%	0,54%	0,97%	0,80%	0,77%	0,64%	0,54%	0,75%	9,19%
2018	1,19%	0,62%	0,68%	0,67%	0,28%	0,85%	1,07%	0,53%	0,65%				6,72%

Rentabilidade do Plano

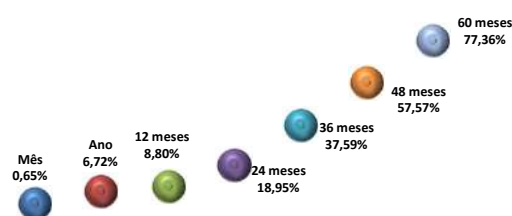

Composição da Carteira

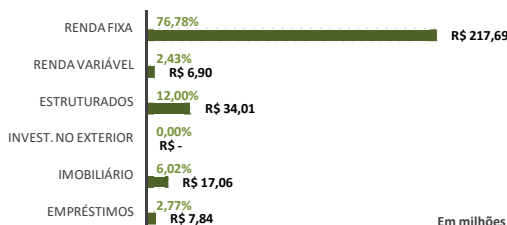

Rentabilidade do Plano X Indicadores

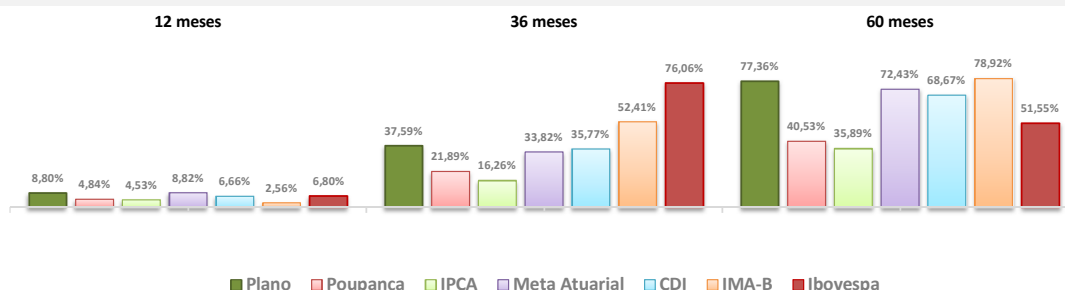

Composição do Segmento de Renda Fixa

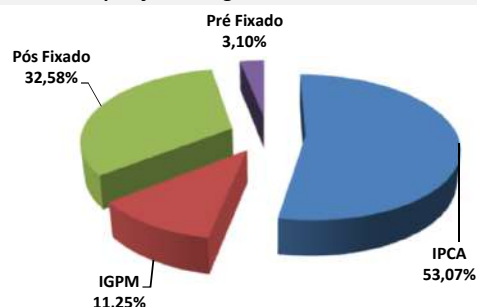

Composição do Segmento de Renda Variável

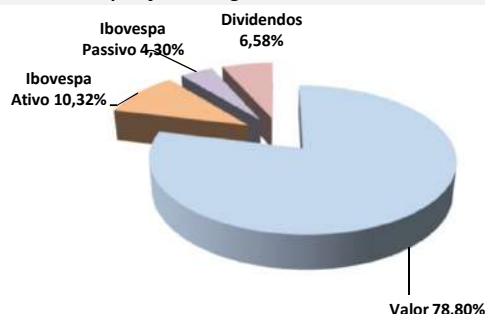

* Os investimentos não contam com qualquer garantia da Fundação Codesc de Seguridade Social - FUSESC, das empresas patrocinadoras, dos gestores, de qualquer mecanismo de seguro ou, ainda, do Fundo Garantidor de Créditos (FGC).
* Este boletim tem caráter meramente informativo, não podendo ser distribuído, reproduzido ou copiado sem a expressa concordância da Fundação Codesc de Seguridade Social FUSESC. Apesar de relatar pela exatidão dos dados, a FUSESC não se responsabiliza pela total precisão das informações que poderão, eventualmente, estar incompletas, resumidas ou sofrer alterações a qualquer momento.

Para a avaliação da rentabilidade é recomendável a análise de longo prazo.
* A rentabilidade acima é aplicável exclusivamente aos participantes e assistidos do Plano de Benefícios em percentual de saldo de conta.
* É recomendável a leitura cuidadosa do Regulamento do Plano de Benefícios e da Política de Investimentos.
* A rentabilidade obtida no passado não representa garantia de rentabilidade futura.
* A rentabilidade e o saldo de conta podem ser influenciados pela opção tributária, pela conversão em benefício ou ainda pela opção por um dos institutos da Lei Complementar nº 109/01.

30/09/2018

Informações Gerais

ARPB	Aroldo Benjamin Ouriques Filho	Tx Adm. (Participantes e Patroc.)	0,33% sobre o salário de participação
Atuário Responsável	Mirador Assessoria Atuarial Ltda	Tx Adm (Assistidos % e prazo certo)	1% sobre o benefício
Tipo de Plano	Contribuição Variável (CV)	Tx Adm (Assistido Vitalício)	1% sobre o benefício
Meta Atuarial	INPC + 5% ao ano	Tx de Benefício de Risco	0,30%

Comentário Mensal

No mês de setembro/18:

Concedidas: 02 aposentadorias % saldo de conta e 01 pensão vitalícia por morte de assistido.

Indicadores do Plano Multifuturo II - Setembro/2018

Patrimônio do Plano	Superávit do Plano	Pagamento de Benefícios	Participantes	Aposentados	Pensionistas	Total
R\$ 281.781.771,49	R\$ 14.602.457,81	R\$ 1.329.297,29	200	234	11	445

Benefícios Pagos (R\$) - Abr/18 a Set/18

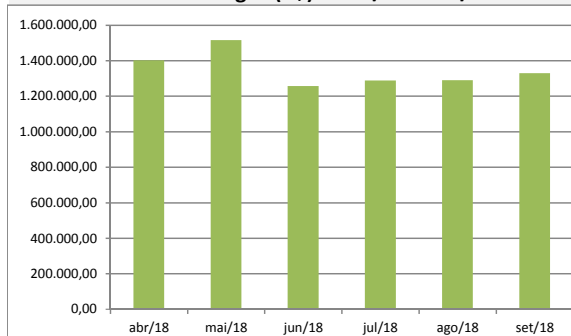

Quantidade de Assistidos por Tipo de Benefício

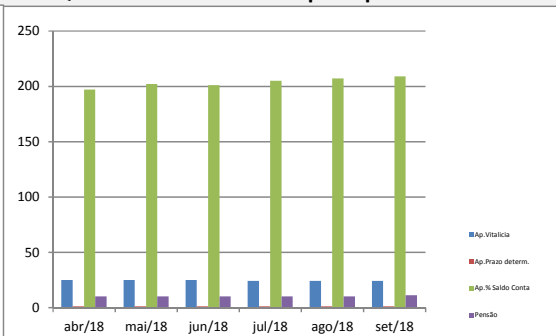

% Saque Mensal sobre Saldo de Conta Assistidos

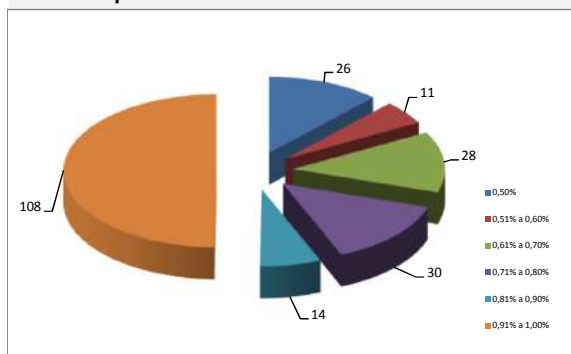

% por Tipo de Benefício

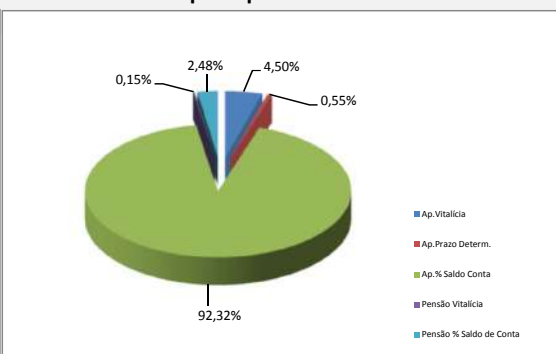

Contrib. Participante e Patrocinadora

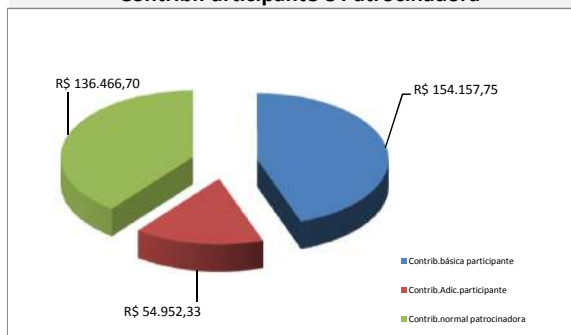

% Contrib. dos Participantes

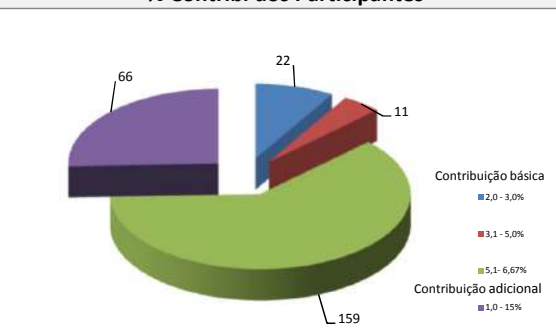

* Este boletim tem caráter meramente informativo, não podendo ser distribuído, reproduzido ou copiado sem a expressa concordância da Fundação Codesc de Seguridade Social - FUSESC. Apesar de zelar pela exatidão dos dados a FUSESC não se responsabiliza pela total precisão das informações que poderão, eventualmente estar incompletas, resumidas ou sofrer alterações a qualquer momento.